BaoBab

Viaggiare bene conviene

Grecia

2024

TH Group
Travel & Hospitality

TH Group è uno dei più grandi gruppi turistici Italiani che opera da oltre 40 anni nel settore dell'ospitalità. Dal 1977, in un rifugio ai piedi dell'Adamello, è cominciata l'avventura di TH Group che oggi, dopo oltre 40, è uno dei più grandi gruppi turistici in Italia con oltre 30 strutture nelle più belle località di mare e montagna in Italia.

Da oltre un anno questa storia si è arricchita di un altro tassello per accompagnarti nelle più belle località di mare del Mediterraneo, Canarie, Africa, Maldive, Caraibi, Egitto, Giordania e Turchia con il ***nostro nuovo Tour Operator BaoBab,*** *specialista nelle vacanze point to point.*

Ovunque tu scelga di andare, il nostro staff insieme a quello locale, ti permetterà di vivere un'esperienza indimenticabile, grazie alla passione e competenza che mettiamo al servizio delle tue vacanze per rendere ogni momento speciale e prenderci cura di te.

Da noi svago e divertimento trovano il giusto equilibrio con relax e tranquillità. Buona cucina, qualità del servizio e tante offerte vantaggiose per grandi e piccini.

Scegli l'esperienza di ospitalità TH anche all'estero per una vacanza in tutta serenità.

Graziano Debellini

Presidente (Graziano Debellini)

Scegli la tua vacanza BaoBab!

Ti presentiamo le nostre 7 destinazioni dedicate a chi vuole viaggiare con serenità, allargando i propri orizzonti, assaporando ogni attimo.

Pronti a partire?

- Grecia
- Mar Rosso
- Canarie
- Baleari
- Africa e Maldive
- Caraibi
- Turchia e Giordania

La voglia di partire in libertà ha radici profonde.

BaoBab oggi non è solo un albero maestoso simbolo di forza e bellezza. È anche l'espressione di un nuovo modo di viaggiare che mette a frutto tutta la nostra esperienza. Ogni giorno ci impegniamo perché cresca il divertimento, si intreccino rapporti di amicizia, sbocci il desiderio di conoscere il mondo con curiosità e rispetto, sia sempreverde la possibilità di approfondire culture e sapori.
Per ogni viaggiatore significa una scoperta continua.
Ma questo viaggio ha anche un costo ragionevole e consente di vivere ogni minuto con serenità, confidando in un Tour Operator pronto ad assistere e consigliare, grazie ad un'esperienza grande come il mondo.

Abbiamo forti radici, per crescere ogni giorno ed essere sempre all'altezza delle tue aspettative di qualità: BaoBab, viaggiare bene conviene.

DIVERTIMENTO
AVVENTURA
AMICIZIA
VOGLIA DI LIBERTÀ
SCOPERTA
CONDIVISIONE
GREEN

BaoBab

Grecia

Sommario

Plus & Remarks 8
Linee di prodotto 10
A te piacerà perchè e giudizi BaoBab 12

Apertura Rodi 14
Rodi tutta da scoprire 16
Absolute Kiotari Resort *deluxe* *family* 18
Atantis Boutique Hotel & Spa 20
Virginia Family Resort *family* 22
Helea Lifestyle Beach Resort *top deluxe* *family* 24
Evita Bay Hotel 26
Evita Resort *family* 28
Pegasos Deluxe Beach Resort 30
Cook's Club Kolymbia *deluxe* 32
Hotel Ilyssion *family* 34

Apertura Creta 36
Creta tutta da scoprire 38
Kyknos Hotel *family* 40
Hotel Triton 42
Anna Maria Village 43
Hotel Silva Beach *family* 44
Hotel Sun Bay 46
Hotel Golden Beach 48
Hotel Heronissos 49
Hotel Astir Beach 50
Kalia Beach Hotel 52
Hotel Niko Elen 54
Hotel JoAn Palace 55
Adele Beach Hotel *family* 56
Harmony Rethymno Beach Hotel *family* 58
Hotel Olympic Palladium 60
Hotel JoAn Beach 61
Panormo Beach Hotel *family* 62
Elefteria Hotel 63
Maleme Mare Beachside Hotel *family* 64
Kastalia Village *family* 65
Hotel Zafiria 66
Hotel Elea Terra 67

Apertura Kos 68
Kos tutta da scoprire 70
Hotel Kipriotis Maris Suites *deluxe* *family* 72
Hotel Kipriotis Hippocrates 74
Natura Park Village Hotel & Spa 76
Hotel Continental Palace 78
Hotel Maritina 79
Hotel Atlantis *family* 80
Hotel Gaia Royal *family* 82
Hotel Gaia Palace *deluxe* *family* 84
Hotel Eurovillage Achilleas *family* 86
Hotel Kouros Palace 87
Hotel Sovereingn Beach *family* 88
Tropical Sol Hotel 89

Apertura Karpathos 90
Karpathos tutta da scoprire 92
Bluu Bahari Hotel *family* 94
Hotel Royal Beach 96
Arhontiko Hotel e Appartamenti 97
Sarris Hotel 98
Hotel Gliko Oniro 99
Olympos Studios 100
Votsalakia Beach Hotel *essential* 101
Hotel Astron 102
Hotel Seven Star 103
Hotel Iolkos 104
Oceanis Hotel 105
Hotel Panorama 106
Appartamenti Calypso Bay 107

Apertura Isole Ionie 108
Corfù, Cefalonia e Zante tutte da scoprire 110
Panorama Sidari Hotel *family* 112
Annaliza Aparthotel 113
Cook's Club Corfù *deluxe* 114
Dassia Holiday Club 116
Hotel Golden Alexandros 117
Hotel Nautilus 118
Hotel Potamaki Beach 119
Messonghi Beach Holiday Resort *family* 120
Hotel Alkionis 122
Victoria Hill Hotel 123
Mikelatos Studios 124
Hotel Antonia 125
Stefanos Studios 126
Hotel Oceanis 127
Eleni Studios 128
Marinos Studios 129
Palazetto Suites 130
Hotel Caretta Beach *family* 131
Hotel Ikaros 132
Anadiomeni Apartments 133
Dimaras Boutique Studios 134
Mimoza Beach Hotel 135
Hotel Caretta Paradise *family* 136
Hotel Maistrali 137
Hotel Tsilivi Beach 138
Hotel Koukounaria 139

Apertura Cicladi 140
Cicladi tutte da scoprire 142
Hotel Rhenia 144
Kamari Hotel 145
Hotel Yannaki *family* 146
Antinea Suites Hotel & Spa *deluxe* 147
Iris Boutique Hote 148
Kamari Blue Boutique Hotel 149
Kymata Hotel 150
Dolphins Apartments 151
RK Beach Boutique Hotel 152
Beach Boutique Hotel 153
Atlas Boutique Hotel 154

Informazioni utili 156
Condizioni generali 158
Assicurazione 161

BaoBab
Offrire più vantaggi
è nella nostra natura.

Scegli l'hotel con i vantaggi più adatti a te. Cerca nel catalogo i plus che più ti interessano!

Under 30
Quote speciali per giovani che non avendo ancora spento 30 candeline godono di sconti speciali per under 30.

Over 60
Quote speciali per viaggiatori che alle 60 candeline sono già arrivati e per le loro vacanze sono previsti sconti speciali.

Promo Single
Quote speciali per chi non ha ancora trovato il compagno di viaggio ideale e viaggia da solo.

Pranzo o cena
Qui la mezza pensione prevede di poter scegliere di giorno in giorno tra il pranzo e la cena avvisando la reception il giorno prima.

Wifi Free
Wifi gratuito nelle aree comuni dell'hotel.

Wifi Free in camera
Wifi gratuito nelle aree comuni e nelle camere dell'hotel.

A PROPOSITO DI QUOTE
NOTA BENE! Le tariffe che sono pubblicate nelle pagine seguenti rappresentano il "Prezzo Finito" del pacchetto turistico, poiché inclusivo di tutte le voci che lo compongono e che sono specificamente indicate sotto la tabella prezzi. Nota bene però che il costo della voce "blocco carburante", relativa agli oneri di gestione per garantire il prezzo fisso del carburante è soggetto a variazione in base alle condizioni di mercato sussistenti al momento della vendita del pacchetto turistico.Il Valore riportato nelle tabelle è infatti riferito alla data di stampa del catalogo. BaoBab comunicherà gli aggiornamenti del valore degli oneri relativi al "Blocco Carburante" sul proprio sito. Prima di procedere alla conclusione del contratto verifica quindi sempre sul sito web il valore del "Blocco Carburante". Gli aggiornamenti non si applicano ai contratti già conclusi alla data di variazione.

EXTRA RISPARMIO
SE VIAGGI LEGGERO
Viaggiate in coppia o in famiglia e non avete bisogno di un bagaglio enorme per ciascuno?! Con Baobab potete risparmiare! Al momento della prenotazione potrete scegliere fra varie classi tariffarie della compagnia prescelta, alcune inclusive di solo bagaglio a mano, altre di un bagaglio medio da sistemare nella cappelliera e altre con regolare bagaglio in stiva. Con alcune compagnie BaoBab vi consentirà poi di aggiungere solo il numero di bagagli davvero necessari, non obbligatoriamente per tutti i componenti del gruppo, risparmiando a volte fino a 100 euro per ogni bagaglio in stiva a cui si rinuncia!. Un extra risparmio, se viaggi leggero!

3 proposte all'altezza di ogni aspettativa di viaggio.

Il mondo è vario e ci sono più modi per visitarlo. Che tu stia cercando una struttura adatta a grandi e piccoli, una soluzione per viaggiatori giovani con la voglia di scoprire spendendo il giusto o una location dove trovare attenzioni e particolari in più, abbiamo quello che cerchi. Devi solo scegliere, al resto ci pensa BaoBab.

family

Strutture selezionate per le loro caratteristiche particolarmente adatte alle famiglie con bambini.

Offrono spesso una location favorevole rispetto alla spiaggia, comodo ingresso in acqua, camere più spaziose in grado di accogliere tutta la famiglia e servizi pensati per il divertimento e il relax di grandi e piccini. Per i dettagli è sempre importante fare riferimento al testo descrittivo della struttura.

essential

Hotel o appartamenti semplici e funzionali, con uno standard sufficiente ma piuttosto basico.

Pensati per una clientela prevalentemente giovane, che predilige location, divertimento ed esplorazione della destinazione rispetto allo standard alberghiero, a fronte di un considerevole risparmio economico.

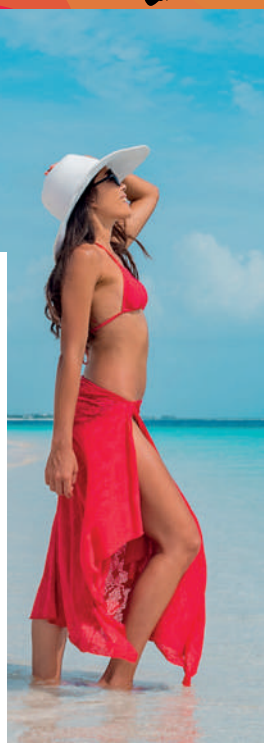

deluxe

Una selezione di strutture in grado di accontentare anche clienti molto esigenti.

Lo standard delle camere, l'attenzione ai dettagli, la qualità del servizio sono veri e propri fiori all'occhiello. Le strutture ***top deluxe*** si distinguono all'interno di questa linea di prodotti per essere ancora più lussuose ed esclusive!

Nella scelta di un viaggio contano i particolari.

Un consiglio schietto e sincero scritto da chi ha selezionato e conosce bene l'hotel che permette ai futuri ospiti di avere un'idea chiara della struttura e del contesto in cui è ubicato.

A te piacerà perché

In poche righe è racchiusa infatti l'essenza di tutta la vacanza, vista con gli occhi di chi l'ha già testata. Partendo dalla camera e dai servizi dell'hotel, si approfondiscono le caratteristiche positive ed anche i possibili punti deboli della struttura sottolineando al contempo le ragioni che hanno comunque portato alla sua scelta.
Seguono i dettagli sulla possibile esperienza balneare, sia per quanto riguarda la spiaggia più vicina che per quelle, a volte più belle, che si consiglia di sperimentare.
Spesso trova inoltre spazio una vera e propria "to do list" di quanto suggeriamo di fare nelle vicinanze, dal punto di vista culturale, naturalistico o del divertimento.

Te li raccontiamo noi perchè li conosciamo bene.

Il giudizio di

BaoBab

STRUTTURA
La nostra esperienza ci ha portato a fare una valutazione sulle strutture selezionate e sul livello di comfort nel suo complesso, compreso un approfondimento sui viaggiatori a cui la consigliamo.

●●●●● **Super**
Struttura suggerita ad una clientela esigente con standard di servizio e livello di comfort alti, per chi desidera vacanze al TOP.

●●●●○ **Cool**
Struttura consigliata ai clienti che cercano soluzioni confortevoli con carattere e personalità senza sconfinare nel lusso eccessivo e con un ottimo rapporto qualità prezzo.

●●●○○ **Smart**
Struttura per chi è in cerca di accoglienza e convenienza senza troppi servizi aggiunti, è la scelta più furba ed al tempo stesso pratica e comoda.

●●○○○ **Economy**
Struttura adatta ad una clientela giovane senza eccessive prestese di standard alberghiero, molto conveniente ed essenziale, ma in location imbattibili.

VITA NOTTURNA
La nostra valutazione a 360° gradi sulla vita notturna della località selezionata nelle immediate vicinanze del vostro hotel (entro i 700 m). Nel caso la distanza superi i 700 m, entro comunque i 5 km, il giudizio verrà espresso con un numero tra parentesi, talvolta anche con doppia valutazione: la prima che riguarda i primi locali e ristoranti nei paraggi dell'hotel, la seconda, tra parentesi, che riguarda la vita notturna di eventuali località limitrofe, nel raggio appunto di 5 km dall'hotel (es. Vita Notturna 3(5).

●●●●●
Località decisamente vivace ed esuberante, ricca di locali, discoteche e ristoranti, ideale per gli "amanti della notte.

●●●●○
Località frizzante, con buone opportunità di svago che non risultano però mai "eccessive.

●●●○○
Località con una vita notturna apprezzabile, che conta qualche buon locale e ristorante per trascorrere alcune piacevoli serate.

●●○○○
Località con una vita notturna pacata e moderata, per chi non ama luoghi affollati e "chiassosi".

●○○○○
Località decisamente tranquilla, per chi è alla ricerca del più assoluto relax, sia di giorno che di sera.

MARE/SPIAGGIA
Il nostro giudizio e valutazione su spiaggia, trasparenza e pulizia dell'acqua, compresa facilità di balneazione, del punto mare più vicino al vostro hotel (entro i 700 m). Nel caso la distanza superi i 700 m, entro comunque i 5 km, il giudizio verrà espresso con un numero tra parentesi, talvolta anche con doppia valutazione: la prima che riguarda spiaggia e punto mare nei paraggi dell'hotel, la seconda, tra parentesi, che riguarda la spiaggia migliore più distante, nel raggio appunto di 5 km dall'hotel (es. Mare/Spiaggia 3(5).

●●●●●
Spiaggia e punto mare superlativi.

●●●●○
Spiaggia e punto mare molto belli.

●●●○○
Spiaggia e punto mare nella media.

●●○○○
Spiaggia e punto mare discreti.

●○○○○
Spiaggia e punto mare molto deboli.

Agia Agathi beach

Rodi

Storia, mito e paesaggi mozzafiato. Tutto questo è Rodi e anche di più. Le sue scogliere rocciose, il divertimento tra i locali notturni, le spiagge di sabbia dorata, il mare cristallino e turchese, si uniscono alla tradizione dell'antica Grecia che potete scoprire visitando i numerosi siti archeologici.

Rodi tutta **da scoprire**

L' isola più grande del Dodecanneso, attira turisti e viaggiatori soprattutto per la sua varietà. Spiagge bellissime su acque del tutto trasparenti, vita notturna giovanissima ma anche più adulta e raffinata, siti archeologici che vanno dall'antica Grecia al periodo medievale, paesaggi bellissimi e opportunità sportive sterminate. Tutta da vivere.

TOP 5 RODI

RODI CITTÀ
Patrimonio dell'Unesco, si tratta della città fortificata più grande e meglio conservata. Agli amanti dell'architettura medievale non potrà sfuggire lo stato di conservazione eccezionale della via dei Cavalieri e del Palazzo del Gran Maestro, mentre i viaggiatori alla ricerca di un melting pot culturale davvero variegato apprezzeranno la Bella Moschea di Solimano che svetta tra i negozietti di artigianato greco, i ristoranti di deliziosa cucina del Dodecanneso e i locali notturni del tutto internazionali.

LINDOS
Immagine iconica di un villaggetto bianchissimo sulla collina ai piedi dell'antica Acropoli, costruita evidentemente in epoca greca antica ma poi circondata da mura in epoca medievale. Ancor più che per la rilevanza storica salire sulla sua sommità merita senz'altro la fatica per la vista impagabile sul centro e sulla baia dalle acque limpidissime. Scendendo non potrete che fermarvi in uno dei meravigliosi roof top per un aperitivo o una cena romantica!

EXTRA RISPARMIO
SE VIAGGI LEGGERO

Viaggiate in coppia o in famiglia e non avete bisogno di un bagaglio enorme per ciascuno?! Con BaoBab potete risparmiare! Al momento della prenotazione potrete scegliere fra varie classi tariffarie della compagnia prescelta, alcune inclusive di solo bagaglio a mano, altre di un bagaglio medio da sistemare nella cappelliera e altre con regolare bagaglio in stiva. Con alcune compagnie BaoBab vi consentirà poi di aggiungere solo il numero di bagagli davvero necessari, non obbligatoriamente per tutti i componenti del gruppo, risparmiando a volte fino a 100 euro per ogni bagaglio in stiva a cui si rinuncia! Un extra risparmio, se viaggi leggero!

OPERATIVI VOLO RODI

Voli di linea	
Milano	lunedì, mercoledì, venerdì
Bergamo	lunedì, martedì, mercoledì, venerdì e sabato
Venezia	mercoledì e sabato
Bologna	lunedì e venerdì
Pisa	martedì. giovedì e sabato
Roma Ciampino	martedì. giovedì e sabato
Napoli	lunedì e giovedì
Bari	martedì. giovedì e sabato
Catania	lunedì e venerdì

N.B.: Gli operativi volo sopra indicati possono essere soggetti a variazione in corso di stagione, anche con la possibile aggiunta di nuove rotte e nuovi aeroporti.

TSAMPIKA BEACH
Questa ampia distesa di sabbia dorata si aggiudica secondo molti il primato di più bella spiaggia di Rodi. La rendono certamente unica la sabbia fine, i colori sgargianti, la vegetazione selvaggia e le montagne che la delimitano formando un meraviglioso anfiteatro naturale. Una curiosità: la spiaggia prende il nome dal Monastero di Panagia Tsampika, che dona fertilità alle coppie che lo desiderano. Non siamo in grado di dire se ciò corrisponda a verità, ma certamente salire i 300 gradini per raggiungerlo vi regalerà una vista indimenticabile!

PRASSONISSI
All'estremità meridionale dell'isola questo promontorio è collegato all'isola da un'ampia striscia di sabbia che, grazie alla regolarità e all'angolazione con cui soffia il Meltemi, forma dai due lati due zone di vento diverse e perfette. Paradiso per gli amanti del kitesurf, del surf e degli aquiloni, offre non solo opportunità sportive, ma quell'atmosfera del tutto unica tipica dei luoghi frequentati da surfer di tutto il mondo.

MONOLITHOS
A ridosso della costa sud occidentale di Rodi, in un'area davvero poco nota al turismo di massa, si trova il Castello di Monolithos, abbarbicato su una delle montagne del tutto selvagge che caratterizzano tutta la zona. Portate con voi un paio di birre comprate in paese e sedetevi tra le rovine del castello a picco sul mare per godere di uno dei tramonti più magici di tutta la Grecia, con vista su Halki e su tutto l'Egeo!

Da € 559
volo incluso

Spiaggia di Gennadi

| *Wi-Fi free in camera* |

deluxe *family*

Absolute Kiotari Resort ★★★★
Kiotari

Giudizio
BaoBab
Struttura: ●●●●●
Mare/Spiaggia: ●●●●○
Vita Notturna: ●●○○○

Siamo qui
Kiotari, 100 m dalla spiaggia, 750 m dal piccolo centro di Kiotari, 11 km da Lardos, 19 da Lindos, 58 da Rodi città e 62 dall'aeroporto.

Sole, mare e sabbia
Lunghissima e ampia spiaggia di sabbia mista a ciottoli, attrezzata con lettini e ombrelloni a pagamento. Teli mare a disposizione in hotel.

Sistemazioni
91 camere (18 m²) con servizi privati, asciugacapelli, aria condizionata, wi-fi gratuita, tv satellitare, cassetta di sicurezza, minifrigo e terrazza o balcone. Le camere superior (20-23 m²) sono più ampie e alcune di loro offrono piscina condivisa con accesso diretto o piscina privata. Le suite (32-37 m²) sono disposte su due piani e hanno tutte piscina privata.

Bar e ristoranti
Due ristoranti di cui uno principale a buffet con ampia terrazza esterna e uno à la carte aperto solo a pranzo, un bar.

Esploriamo l'hotel
Un'ampia piscina, lettini, ombrelloni e teli mare, wi-fi gratuita in tutte le aree comuni, negozio di souvenir e parcheggio. A pagamento, lavanderia, servizio medico, massaggi su richiesta e noleggio biciclette.

Più energia per tutti
Tennis.

Un tuffo nel divertimento
Un piccolo staff internazionale organizza attività diurne e serali.

Suite

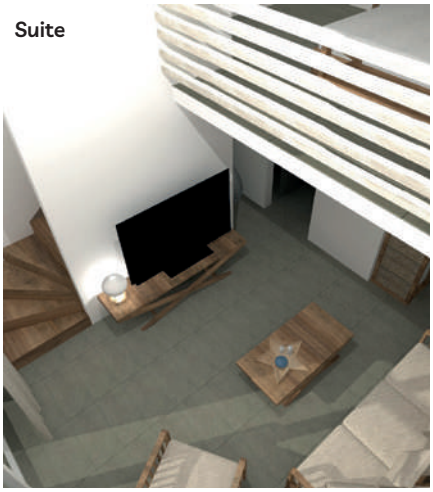

A te piacerà perché

Elegante complesso completato appena un anno fa, che si distingue per lo stile lineare e ultramoderno e per l'estrema attenzione dei dettagli, oltre che per i curatissimi giardini che circondano l'ampia nuovissima piscina. Si trova ad un centinaio di metri dalla spiaggia ampia e lunghissima che si estende senza soluzione di continuità per ben 12 chilometri, in parte comodamente attrezzata per il totale relax degli ospiti e in ampissima parte libera e perfetta per infinite passeggiate rilassanti. La parte sud di Rodi è la preferita da chi cerca una vacanza balneare su spiagge molto belle in scenari ancora suggestivi e poco contaminati. Va segnalata anche la relativa vicinanza a Lindos, famoso e graziosissimo villaggio di casette bianche, amatissimo dagli italiani e abbarbicato sulla collina sovrastata dalla famosa Acropoli. Vi perderete tra le intricate viuzze in mosaico di sassi bianchi e neri ma non ne uscirete a mani e pancia vuota: il numero di negozietti di artigianato tipico e di taverne greche dai ricchi menu non deluderà neanche i palati più esigenti!

Camera superior con piscina privata

Camera standard

Trattamento: MEZZA PENSIONE in camera standard base 2 occupanti
Le quote pacchetto comprendono: volo + trasferimenti + 7 notti + assicurazione easy care
Possibili soggiorni liberi da 3 a 99 notti

	Pacchetto	Solo hotel
Maggio a partire da	**559**	53
Giugno a partire da	**689**	73
Luglio a partire da	**799**	89
Agosto a partire da	**859**	91
Settembre a partire da	**710**	73
Ottobre a partire da	**579**	53

Massima occupazione:
2 adulti + 2 bambini

Possibilità camera singola: si
Sistemazioni alternative: camera superior, superior con piscina condivisa, superior con piscina privata e suite con piscina privata
Trattamenti alternativi: pensione completa
Trasferimenti collettivi facoltativi in caso di solo land: € 25 a/r per persona

N.B. QUOTE PACCHETTO LINEA Si precisa che la quota espressa include il costo del servizio di trasporto aereo per come offerto al pubblico al momento della interrogazione al sistema di prenotazione. La quota in tabella è pertanto **puramente indicativa e non rappresentativa del prezzo di acquisto.** Il Prezzo verrà determinato al momento della conclusione del contratto con contestuale emissione della biglietteria aerea e potrebbe essere superiore o inferiore rispetto a quello sopra riportato, poiché le tariffe voli sono soggette al prezzo dinamico. La tariffa volo **non è comprensiva di bagaglio in stiva**, salvo diversa scelta da parte del cliente in fase di prenotazione con relativo supplemento.

Rodi città, la spiaggia

| *Promo Single* | *Wi-Fi free in camera* |

Atlantis Boutique Hotel & Spa ★★★★
Rodi Città

Giudizio
BaoBab
Struttura: ●●●●●
Mare/Spiaggia: ●●●○○
Vita Notturna: ●●●●●

Siamo qui
Rodi città, 300 m da Elli Beach, in centro, 800 dalla Old Town, 2.500 dal porto e 14 km dall'aeroporto. Fermata dell'autobus a 750 m con passaggi ogni mezzora.

Sole, mare e sabbia
Spiaggia di sabbia e ciottoli, con ombrelloni e lettini a pagamento.

Sistemazioni
48 camera (16 m²) con servizi privati, asciugacapelli, aria condizionata, wi-fi gratuita, tv, minifrigo e cassetta di sicurezza. Le camere superior (20 m²) e le suite (30-45 m²) sono più ampie e moderne, mentre le standard con jacuzzi hanno stesse caratteristiche delle standard ma con aggiunta di idromassaggio privato.

Bar e ristoranti
Bar e ristoranti: un ristorante e un bar nella lobby.

Esploriamo l'hotel
Spa a pagamento con sauna, idromassaggi, trattamenti e massaggi.

Più energia per tutti
Palestra.

A te piacerà perché
Appena rinnovato completamente, si tratta di un bel boutique hotel in pieno centro di Rodi città. Curato nei più minimi dettagli, offre camere estremamente accoglienti e ambienti comuni ariosi e moderni. Offerto in trattamento di pernottamento e prima colazione, è una base di partenza ideale per una clientela incline alle comodità ma che vuole trascorrere le giornate di vacanza alla scoperta di un'isola davvero meravigliosa. A pochi passi dall'hotel sono assolutamente da provare alcuni dei locali più in voga a Rodi nel periodo estivo, tra cui a soli 650 metri troverete il Ronda Bar, dove deliziarvi con cibo ricercato, sushi e deliziosi cocktail in una ambientazione ethnic chic proprio sulla spiaggia. Davvero imperdibile! Per la seconda serata segnaliamo invece il Colorado Nightclub, il club più noto della città, con ambientazioni musicali diverse a seconda dei piani, che dall'estate 2022 ha assunto il nuovo nome di Zanzibar Club Live Band Bar. Per tutti i gusti!

Trattamento: PERNOTTAMENTO E PRIMA COLAZIONE in camera standard base 2 occupanti
Possibili soggiorni liberi da 3 a 99 notti
Le quote pacchetto comprendono: volo + trasferimenti + 7 notti + assicurazione easy care

	Pacchetto	Solo hotel
Maggio a partire da	**390**	26
Giugno a partire da	**449**	32
Luglio a partire da	**549**	48
Agosto a partire da	**549**	45
Settembre a partire da	**410**	26
Ottobre a partire da	**410**	26

Possibilità camera singola: si
Sistemazioni alternative: camera superior, junior suite e standard con jacuzzi
Trattamenti alternativi: mezza pensione
Trasferimenti collettivi facoltativi in caso di solo land: € 25 a/r per persona

N.B. QUOTE PACCHETTO LINEA Si precisa che la quota espressa include il costo del servizio di trasporto aereo per come offerto al pubblico al momento della interrogazione al sistema di prenotazione. La quota in tabella è pertanto **puramente indicativa e non rappresentativa del prezzo di acquisto.** Il Prezzo verrà determinato al momento della conclusione del contratto con contestuale emissione della biglietteria aerea e potrebbe essere superiore o inferiore rispetto a quello sopra riportato, poiché le tariffe voli sono soggette al prezzo dinamico. La tariffa volo **non è comprensiva di bagaglio in stiva**, salvo diversa scelta da parte del cliente in fase di prenotazione con relativo supplemento.

Massima occupazione:
2 adulti + 2 bambini

| Wi-Fi free in camera | Over 60 | Promo Single |

Family

family

Rodos Palace Luxury Convention Resort ★★★★★deluxe Ixia

Giudizio
BaoBab
Struttura: ●●●●●
Mare/Spiaggia: ●●●●○
Vita Notturna: ●●●○○ (5)

Siamo qui
Ixia, 50 m dalla spiaggia, sulla strada lungomare, 4 km dal centro di Rodi, 10 km dall'aeroporto. Fermata bus a 50 m con collegamenti ogni 15-20 minuti.

Sole, mare e sabbia
Spiaggia di ciottoli, con ombrelloni, lettini e teli mare a pagamento.

Sistemazioni
785 camere distribuite nei 17 piani dell'edificio principale e in bungalow adiacenti. Tutte dispongono di servizi privati con bidet, asciugacapelli, aria condizionata, telefono, tv satellitare, wi-fi gratuita, cassetta di sicurezza, minifrigo e terrazza o balcone. Le camere tower room (25 m²) si trovano nei primi sei piani dell'edificio principale e possono avere vista giardino o vista mare. Le camere exclusive vista giardino (25 m²) si trovano ai piani più alti dell'edificio principale e sono più ampie e moderne. Le family (65 m²) si trovano in edifici distribuiti nei giardini dell'hotel e possono ospitare fino a 5 persone.

Bar e ristoranti
5 ristoranti di cui uno à la carte e 4 bar.

Esploriamo l'hotel
3 piscine, di cui una con area separata per bambini e una interna riscaldata, lettini, ombrelloni e teli mare a disposizione, wi-fi gratuita anche nelle aree comuni, negozio di souvenir, sala TV e area giochi per bambini. A pagamento, lavanderia, servizio medico, parrucchiere, conference center di 9.000 m² che può ospitare fino a 1.300 persone, biliardo, Spa con massaggi, trattamenti corpo, sauna, hammam e idromassaggio, noleggio scooter e biciclette.

Più energia per tutti
Ping pong, bowling, tiro con l'arco e beach volley. A pagamento, palestra e tennis. A pagamento nelle vicinanze, windsurf, kitesurf, diving, vela, catamarano, canoa, sci d'acqua, basket, calcetto, pallavolo, mountain bike..

Un tuffo nel divertimento
Uno staff di animazione internazionale organizza alcune attività diurne e serali.

Animali domestici
Di piccola taglia (max 5 kg), su richiesta con deposito cauzionale.

A te piacerà perché

Si tratta di una struttura enorme, molto molto famosa nel mercato italiano per la qualità e la quantità dei servizi proposti. Le camere si dividono in varie tipologie, partendo dalle più semplici standard e arrivando alle eccellenti premium e alle grandissime family. Famosissimo anche il suo enorme conference center che nelle ultime 5 decadi ha ospitato meeting politici, scientifici o del jet-set di fama mondiale, sempre garantendo standard di livello molto alto. L'estensione delle aree comuni e delle piscine e il numero di attività, ristoranti e bar consente di trascorrere giorni e giorni all'interno della struttura senza annoiarsi mai. Da non perdere però la spiaggia che si trova a pochi passi, subito oltre la strada, una lunga distesa di piccoli ciottoli che si tuffa in un mare dal colore azzurro intenso. Intorno all'hotel si trova Ixia, vivace località turistica molto frequentata da turisti da tutta Europa, che offre un'ampia quantità di localini, birrerie e gelaterie lungo tutta la strada costiera, valida alternativa per qualche passeggiata serale.

Trattamento: PENSIONE COMPLETA in camera standard vista giardino base 2 occupanti
Possibili soggiorni liberi da 3 a 99 notti
Le quote pacchetto comprendono: volo + trasferimenti + 7 notti + assicurazione easy care

	Pacchetto	Solo hotel
Maggio a partire da	**479**	41
Giugno a partire da	**549**	48
Luglio a partire da	**689**	70
Agosto a partire da	**849**	90
Settembre a partire da	**515**	46
Ottobre a partire da	**499**	41

Disponibili quote Speciali per chi ha più di 60 anni
Possibilità camera singola: si
Sistemazioni aternative: camera standard vista mare, executive vista giardino e family
Trasferimenti collettivi facoltativi in caso di solo land: € 25 a/r per persona

N.B. QUOTE PACCHETTO LINEA Si precisa che la quota espressa include il costo del servizio di trasporto aereo per come offerto al pubblico al momento della interrogazione al sistema di prenotazione. La quota in tabella è pertanto **puramente indicativa e non rappresentativa del prezzo di acquisto.** Il Prezzo verrà determinato al momento della conclusione del contratto con contestuale emissione della biglietteria aerea e potrebbe essere superiore o inferiore rispetto a quello sopra riportato, poiché le tariffe voli sono soggette al prezzo dinamico. La tariffa volo **non è comprensiva di bagaglio in stiva**, salvo diversa scelta da parte del cliente in fase di prenotazione con relativo supplemento.

Massima occupazione:
5 adulti

Da € 479
volo incluso

NOVITÀ *family*

Virginia Family Resort ★★★★
Koskinou

Giudizio
BaoBab
Struttura: ●●●●●
Mare/Spiaggia: ●●●●●
Vita Notturna: ●●●○○ (5)

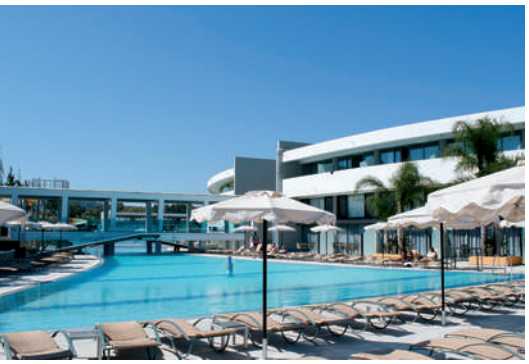

Siamo qui
Koskinou, 120 m dalla spiaggia di Kalami Beach, 500 dal centro di Kalithea, 5 km da Rodi città, 13 da Anthony Quinn Bay, 25 da Tsampika Beach e 21 dall'aeroporto. Fermata dell'autobus a 100 m con passaggi ogni 30 minuti per Rodi città.

Sole, mare e sabbia
Bella baia con sabbia mista a ciottoli, attrezzata con ombrelloni e lettini a pagamento (€ 25/giorno per 1 ombrellone + 2 lettini). Teli mare disponibili con deposito (€10).

Sistemazioni
286 camere (25 m²), con servizi privati, aria condizionata (dal 15/6 al 15/9), wifi gratuita, tv, minifrigo (con 1 bottiglia di acqua di cortesia all'arrivo), cassetta di sicurezza e terrazza o balcone. Disponibili, con supplemento, bungalow (28 m²) disposti nel giardino, le camere luxury (25 m²) di recente costruzione con stile più moderno e ancora più accoglienti, e le family (46 m²) composte da due camere da letto (una con letto doppio e l'altra con letti singoli) separate da porte scorrevoli, un bagno e una piccola area giorno nell'ingresso capaci di ospitare fino a 4 adulti.

Bar e ristoranti
1 ristorante principale a buffet e 2 ristoranti à la carte a pagamento, uno di pesce (Nemesis) e uno greco (Ambrosia). Un lobby bar, un pool bar e uno snack bar con pizzeria e BBQ aperto anche per pranzo.

Esploriamo l'hotel
5 piscine, di cui due per bambini, con ombrelloni e lettini a disposizione (teli mare disponibili con deposito di €10), wifi gratuita anche nelle aree comuni, sala tv, area giochi per bambini e parcheggio. A pagamento, lavanderia, servizio medico, massaggi, videogiochi, biliardo, noleggio auto e scooter, sale meeting.

Più energia per tutti
Palestra, aerobica, aquagym, ping pong, beach volley e freccette.

Un tuffo nel divertimento
Uno staff di animazione internazionale organizza attività sportive e di intrattenimento durante i l giorno e spettacoli la sera per adulti e bambini.

Speciale tutto incluso

- Colazione, pranzo e cena a buffet con consumo illimitato al bicchiere di acqua, soft drink, vino e birra locali
- Possibilità di pranzo presso lo snack bar Fresca con show cooking di pizza e BBQ
- Una cena per soggiorno a scelta tra i 2 ristoranti tematici à la carte (Ambrosia e Nemesis)
- Consumo illimitato al bicchiere di soft drink, bevande alcoliche e cocktail presso tutti i bar dalle 12 alle 23 secondo gli orari di apertura di ciascuno
- Snack h. 11-12 e 15:30-17 presso lo snack bar Fresca

A te piacerà perché

Si tratta di un resort costruito a ridosso della collina che si affaccia sulla bella caletta di Koskinou, nota per il suo elegante beach club Kalami Beach. Si tratta senza dubbio della spiaggia più bella vicino a Rodi città e proprio in questo risiede il suo ineguagliabile punto di forza: poter coniugare molto comodamente giornate di mare in uno scenario spettacolare a serate vivaci in una delle località più suggestive dell'intera Grecia. Da poco rinnovata completamente, con l'aggiunta anche di camere di nuova costruzione, si tratta di una struttura molto accogliente e gradevole, con belle aree comuni, stanze ampie e ben arredate e un completo servizio di tutto incluso. Per chi volesse esplorare l'isola, Koskinou si trova comunque in posizione strategica rispetto a tutta la costa est: in soli 20 minuti di auto giungerete alle splendide baie di Anthony Quinn e di Ladiko, un vero e proprio angolo di paradiso incastonato tra le rocce chiare. E spingendovi un po' più in giù fermatevi nella immensa distesa di sabbia dorata di Tsampika!

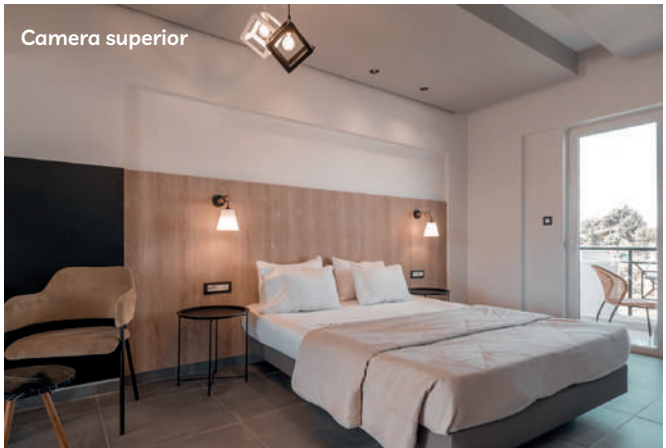
Camera superior

Camera family

Trattamento: TUTTO INCLUSO in camera standard vista giardino base 2 occupanti
Le quote pacchetto comprendono: volo + trasferimenti + 7 notti + assicurazione easy care

	Pacchetto	Solo hotel
Maggio a partire da	**555**	50
Giugno a partire da	**555**	52
Luglio a partire da	**679**	72
Agosto a partire da	**690**	75
Settembre a partire da	**499**	44
Ottobre a partire da	**479**	37

Massima occupazione: **4 adulti**

Possibilità camera singola: si
Sistemazioni alternative: camera luxuery vista giardino, bungalow e family
Trasferimenti collettivi facoltativi in caso di solo land: €25 a/r per persona

N.B. QUOTE PACCHETTO LINEA Si precisa che la quota espressa include il costo del servizio di trasporto aereo per come offerto al pubblico al momento della interrogazione al sistema di prenotazione. La quota in tabella è pertanto **puramente indicativa e non rappresentativa del prezzo di acquisto.** Il Prezzo verrà determinato al momento della conclusione del contratto con contestuale emissione della biglietteria aerea e potrebbe essere superiore o inferiore rispetto a quello sopra riportato, poiché le tariffe voli sono soggette al prezzo dinamico. La tariffa volo **non è comprensiva di bagaglio in stiva**, salvo diversa scelta da parte del cliente in fase di prenotazione con relativo supplemento.

Da €939
volo incluso

NOVITÀ | *top deluxe* | *family*

Helea Lifestyle Beach Resort ★★★★★
Koskinou

Giudizio
BaoBab
Struttura: ●●●●●
Mare/Spiaggia: ●●●●●
Vita Notturna: ●●○○○ (5)

Siamo qui
Koskinou, direttamente sulla spiaggia, 4,5 km da Rodi città e 19 km dall'aeroporto. Fermata dell'autobus a 100 m con passaggi da 4 a 10 volte al giorno per Rodi città.

Sole, mare e sabbia
Spiaggia di sabbia mista a ciottoli, con ombrelloni e lettini a pagamento. Teli mare a disposizione.

Sistemazioni
503 camere (22 m²) con servizi privati, asciugacapelli, aria condizionata, wifi gratuita, tv, cassetta di sicurezza, minibar e balcone o terrazza. Le junior suite (32 m²) sono composte da una camera e un'area giorno con due divani letto e possono ospitare fino a 4 adulti.

Bar e ristoranti
4 ristoranti di cui uno principale a buffet con kid's corner e tre à la carte su prenotazione: un greco, un italiano e un sudamericano. 4 bar.

Esploriamo l'hotel
11 piscine con lettini, ombrelloni e teli mare, wifi gratuita anche nelle aree comuni, aquapark, cinema da 60 posti (pop corn inclusi!). A pagamento, lavanderia, Spa con trattamenti, massaggi, hammam, sauna e ice room, parrucchiere, estetista, sale conferenze e escape room.

Più energia per tutti
Palestra, corsi di fitness, tennis, calcetto, padel e ping pong. A pagamento, yoga, pilates, sport acquatici motorizzati e non.

Un tuffo nel divertimento
Un team di animazione internazionale organizza attività diurne e serali per adulti e per bambini.

Speciale tutto incluso

- Colazione, pranzo e cena a buffet presso il ristorante principale
- Pranzo presso il ristorante greco su prenotazione
- Cena presso il ristorante italiano o quello sudamericano su prenotazione
- Consumo illimitato di bevande analcoliche o alcoliche locali al bicchiere h. 10-1 presso tre dei bar in base agli orari di apertura di ciascuno
- Snack h. 12-17.00 presso uno dei bar
- Gelati h. 11-17.30

A te piacerà perché

Precedentemente noto come Aldemar Amilia Mare, è stato completamente rinnovato nel 2022 e riaperto con il nuovo nome e con un altissimo livello qualitativo e di servizio. Lo stile fresco e contemporaneo delle camere, il design lineare e arioso delle aree comuni, l'ottima ristorazione e la quantità di attività offerte lo rendono una proposta davvero eccellente per una clientela anche molto esigente. Particolare attenzione è data agli ospiti più piccoli, che troveranno attività di ogni tipo, cibo pensato specificamente per loro e un divertentissimo aquapark! Bellissima la posizione, direttamente su una bella baia con spiaggia di sabbia dorata e sottile con acque riparate e trasparenti; strategica anche per la vicinanza a Rodi città, raggiungibile davvero in pochi minuti di taxi o con i mezzi pubblici. Ottima idea per una vacanza di totale relax e divertimento!

Trattamento: TUTTO INCLUSO in camera deluxe base 2 occupanti
Le quote pacchetto comprendono: volo + trasferimenti + 7 notti + assicurazione easy care

	Pacchetto	Solo hotel
Maggio a partire da	**939**	111
Giugno a partire da	**989**	119
Luglio a partire da	**1.285**	163
Agosto a partire da	**1.345**	167
Settembre a partire da	**1.149**	147
Ottobre a partire da	**959**	111

Massima occupazione: **4 adulti**

Possibilità camera singola: si
Sistemazioni alternative: camera deluxe vista mare e junior suite
Trasferimenti collettivi facoltativi in caso di solo land: €25 a/r per persona

N.B. QUOTE PACCHETTO LINEA Si precisa che la quota espressa include il costo del servizio di trasporto aereo per come offerto al pubblico al momento della interrogazione al sistema di prenotazione. La quota in tabella è pertanto **puramente indicativa e non rappresentativa del prezzo di acquisto.** Il Prezzo verrà determinato al momento della conclusione del contratto con contestuale emissione della biglietteria aerea e potrebbe essere superiore o inferiore rispetto a quello sopra riportato, poiché le tariffe voli sono soggette al prezzo dinamico. La tariffa volo **non è comprensiva di bagaglio in stiva**, salvo diversa scelta da parte del cliente in fase di prenotazione con relativo supplemento.

Da € 429
volo incluso

ESCLUSIVA
per il mercato italiano

| Wi-Fi free in camera |

Evita Bay Hotel ★★★★
Faliraki

Giudizio
BaoBab
Struttura: ●●●●●
Mare/Spiaggia: ●●●●○
Vita Notturna: ●○○○○ (5)

Faliraki Beach

Siamo qui
Faliraki, sulla spiaggia, 800 m dal centro, 4 km da Anthony Quinn Bay, 14 da Rodi città, 18 dall'aeroporto e 37 da Lindos. Fermata bus a 50 m con collegamenti per Rodi Città da 4 a 10 volte al giorno.

Sole, mare e sabbia
Spiaggia di sabbia, con ombrelloni e lettini a pagamento. Teli mare disponibili in hotel.

Sistemazioni
140 camere (22 m²) con servizi privati, asciugacapelli, aria condizionata, telefono, tv satellitare, wi-fi gratuita, minifrigo e balcone o terrazza. A pagamento, cassetta di sicurezza (€ 15/settimana). Le camere family (26 m²), con supplemento, possono fino a 4 persone e sono divise in due ambienti, uno con letto matrimoniale e l'altro con due letti singoli o un letto a castello

Bar e ristoranti
Un ristorante a buffet e due bar, di cui uno accanto alla piscina e uno sulla spiaggia.

Esploriamo l'hotel
Due piscine con area bambini, ombrelloni, lettini e teli mare a disposizione, wi-fi gratuita anche nelle aree comuni e parcheggio. A pagamento, lavanderia, servizio medico, parrucchiere, biliardo e Spa con massaggi.

Più energia per tutti
Ping pong a pagamento.

Un tuffo nel divertimento
Uno staff di animazione internazionale organizza giochi e attività diurni e serali più volte la settimana.

Speciale tutto incluso

- Colazione, pranzo e cena nel ristorante principale a buffet con consumo illimitato di acqua, soft drink, birra e vino al bicchiere
- Consumo illimitato di acqua, soft drink, caffè americano presso i bar secondo l'orario di apertura di ciascuno h 10-23, di vino e birra alla spina locali h 11-23 e una selezione di alcolici locali 12.30-23
- Snack salati e dolci h 11-12, h 17-18.00 e h 22.30-23.30 presso i bar secondo gli orari di apertura di ciascuno

A te piacerà perché

Questo bel 4 stelle si trova in prima linea su un tratto ampio e bellissimo della famosa lunga spiaggia di Faliraki: una distesa di oltre 4 km ininterrotti di sabbia scura che si immerge in un tratto di mare pulito e trasparente dando vita ad un paesaggio di grande fascino in cui domina il blu intenso dell'Egeo. È lo scenario perfetto per il più totale relax balneare, grazie anche alla spiaggia comodamente attrezzata e al beach bar incluso nel programma di all inclusive, ma evidentemente anche per gli amanti delle lunghissime passeggiate sulla sabbia! La struttura vanta alto standard di qualità delle camere e delle aree comuni, buon cibo e attenzione del servizio, rivelandosi dunque una buona proposta anche per clienti alla ricerca di comodità. Per quanto pigra possa voler essere la vostra vacanza, non potrete comunque fare a meno di esplorare almeno in parte questa isola davvero meravigliosa. A soli 14 km si trovo uno dei capoluoghi più belli dell'arcipelago greco, una delle città medievali murate meglio conservata e, fra l'altro, ancora del tutto abitata, luogo ideale per shopping di tutti i livelli, per cocktail in scenari estremamente affascinanti e per qualche visita culturale davvero interessante. A 37 km a sud si trova invece l'altra perla dell'isola, Lindos, caratteristica cittadina bianca arroccata sulla brulla collina ai piedi dell'antica Acropoli, che non potrete che riconoscere come foto più iconica del Dodecanneso. Nel rientro fermatevi almeno un attimo ad ammirare i colori della vicina Anthony Quinn Bay: ne resterete talmente conquistati che non potrete far altro che tornarci per una giornata di mare!

Standard vista mare

Trattamento: TUTTO INCLUSO in camera standard base 2 occupanti
Possibili soggiorni liberi da 3 a 99 notti
Le quote pacchetto comprendono: volo + trasferimenti + 7 notti + assicurazione easy care

	Pacchetto	Solo hotel
Maggio a partire da	**429**	32
Giugno a partire da	**545**	44
Luglio a partire da	**669**	67
Agosto a partire da	**725**	68
Settembre a partire da	**469**	40
Ottobre a partire da	**449**	32

Massima occupazione: **4 adulti**

Possibilità camera singola: si
Sistemazioni alternative: camera family
Trasferimenti collettivi facoltativi in caso di solo land: €25 a/r per persona

N.B. QUOTE PACCHETTO LINEA Si precisa che la quota espressa include il costo del servizio di trasporto aereo per come offerto al pubblico al momento della interrogazione al sistema di prenotazione. La quota in tabella è pertanto **puramente indicativa e non rappresentativa del prezzo di acquisto.** Il Prezzo verrà determinato al momento della conclusione del contratto con contestuale emissione della biglietteria aerea e potrebbe essere superiore o inferiore rispetto a quello sopra riportato, poiché le tariffe voli sono soggette al prezzo dinamico. La tariffa volo **non è comprensiva di bagaglio in stiva**, salvo diversa scelta da parte del cliente in fase di prenotazione con relativo supplemento.

Da € 410
volo incluso

ESCLUSIVA
per il mercato italiano

| Wi-Fi free in camera |

NOVITÀ *family*

Evita Resort ★★★★
Faliraki

Giudizio
BaoBab
Struttura: ●●●●●
Mare/Spiaggia: ●●●●○
Vita Notturna: ●○○○○ (5)

Siamo qui
Faliraki, 600 m dalla spiaggia di Kathara beach, 900 da Mandomata beach, 1500 dalla spiaggia e dal centro di Faliraki, 14 km da Rodi città e 19 dall'aeroporto. Fermata bus a 50 m con collegamenti per Rodi Città da 4 a 10 volte al giorno.

Sole, mare e sabbia
Spiaggia mista di sabbia e ciottoli, con ombrelloni e lettini a pagamento (teli mare disponibili in hotel).

Sistemazioni
280 camere (22 m²) con servizi privati, asciugacapelli, aria condizionata, telefono, tv satellitare, wi-fi gratuita, minifrigo e balcone o terrazza. A pagamento, cassetta di sicurezza (€ 15/settimana). Le camere family (26 m²), con supplemento, possono fino a 4 persone e sono divise in due ambienti, uno con letto matrimoniale e l'altro con due letti singoli o un letto a castello.

Bar e ristoranti
Due ristoranti, di cui uno a buffet e uno snack bar aperto in alta stagione e tre bar di cui uno vicino alla piscina.

Esploriamo l'hotel
Due piscine con area bambini e scivoli d'acqua, ombrelloni, lettini e teli mare a disposizione, wi-fi gratuita anche nelle aree comuni e parcheggio. A pagamento, lavanderia, servizio medico, parrucchiere, biliardo e Spa con massaggi.

Più energia per tutti
Ping pong e bocce.

Un tuffo nel divertimento
Uno staff di animazione internazionale organizza giochi e attività diurni e serali più volte la settimana per adulti e per bambini.

Speciale tutto incluso

- Colazione, pranzo e cena nel ristorante principale a buffet con consumo illimitato di acqua, soft drink, birra e vino al bicchiere
- Consumo illimitato di acqua, soft drink, caffè americano presso i bar secondo l'orario di apertura di ciascuno h 10-23, di vino e birra alla spina locali h 11-23 e una selezione di alcolici locali 12.30-23
- Snack salati e dolci h 11-12, h 17-18.00 e h 22.30-23.30 presso i bar secondo gli orari di apertura di ciascuno

A te piacerà perché

Un resort 4 stelle di recente completa ristrutturazione che offre un alto livello qualitativo e che rispecchia in pieno la sua categoria. Le camere sono ampie e arredate con bello stile contemporaneo e le aree comuni spaziose e ben curate si sviluppano intorno a due belle aree piscina, una delle quali con colorati scivoli d'acqua. Grazie a questo e ai vari servizi offerti anche per i più piccoli, pur se con impronta internazionale, si tratta di una proposta particolarmente indicata per le famiglie e per una clientela alla ricerca di relax totale e di un comodo servizio di tutto incluso. Chi invece tende ad annoiarsi saprà apprezzare le attività di animazione, i servizi e certamente le vicine spiagge con le loro ampie distese di sabbia e le acque trasparenti. Nelle vicinanze potrete approfittare delle belle riparate baie di Kathara beach e Mandomata beach, ma anche della famosissima e lunghissima Faliraki Beach, spiaggione dal colpo d'occhio straordinario grazie proprio alla sabbia scura e al colore blu intensissimo che l'Egeo assume grazie alla combinazione di questi elementi naturali unici. Non dimentichiamo che Faliraki è un punto di richiamo non solo per il bel mare, ma anche per la vita notturna che da decenni attira turisti da tutta Europa e, pur se più tranquilla di un tempo, offre ancora un'ampia gamma di proposte dall'aperitivo all'alba. Provate senz'altro l'On the Rocks Lounge Bar o il Bondi Bar, in centro, o il Chaplin's Beach Bar, proprio sulla spiaggia, tutti tre a meno di 2 km dall'hotel. Altro punto forte di Faliraki da non sottovalutare è la vicinanza a Rodi città, raggiungibile in mezzora d'auto e fonte inesauribile di ispirazione sia per i viaggiatori alla ricerca di cultura sia per chi voglia dedicarsi qualche divertentissima serata all'insegna della buona musica.

Trattamento: TUTTO INCLUSO in camera standard base 2 occupanti
Possibili soggiorni liberi da 3 a 99 notti
Le quote pacchetto comprendono: volo + trasferimenti + 7 notti + assicurazione easy care

	Pacchetto	Solo hotel
Maggio a partire da	**410**	30
Giugno a partire da	**519**	41
Luglio a partire da	**639**	64
Agosto a partire da	**669**	63
Settembre a partire da	**455**	37
Ottobre a partire da	**429**	30

Massima occupazione: **4 adulti**

Possibilità camera singola: si
Sistemazioni alternative: camera family
Trasferimenti collettivi facoltativi in caso di solo land: € 25 a/r per persona

N.B. QUOTE PACCHETTO LINEA Si precisa che la quota espressa include il costo del servizio di trasporto aereo per come offerto al pubblico al momento della interrogazione al sistema di prenotazione. La quota in tabella è pertanto **puramente indicativa e non rappresentativa del prezzo di acquisto.** Il Prezzo verrà determinato al momento della conclusione del contratto con contestuale emissione della biglietteria aerea e potrebbe essere superiore o inferiore rispetto a quello sopra riportato, poiché le tariffe voli sono soggette al prezzo dinamico. La tariffa volo **non è comprensiva di bagaglio in stiva**, salvo diversa scelta da parte del cliente in fase di prenotazione con relativo supplemento.

Pegasos Deluxe Beach Resort ★★★★
Faliraki

Giudizio
BaoBab
Struttura: ●●●●●
Mare/Spiaggia: ●●●●○
Vita Notturna: ●○○○○ (5)

Siamo qui
Faliraki, direttamente sulla spiaggia, 2 km dal centro, 10 dalla spiaggia di Afandou, 13 dalla città di Rodi e 17 dall'aeroporto. Fermata bus a 50 m con collegamenti ogni 20 minuti dalle 7 alle 23.30 per le principali località dell'isola.

Sole, mare e sabbia
Spiaggia di sabbia, ombrelloni, lettini e teli mare a disposizione.

Sistemazioni
401 camere (20 m²) distribuite su 7 piani con servizi privati, asciugacapelli, aria condizionata, telefono, tv satellitare, wi-fi gratuita, minifrigo e terrazza o balcone con vista piscina. A pagamento, cassetta di sicurezza (€ 3 al giorno o € 20 alla settimana) e menu per la scelta dei cuscini. Disponibili, con supplemento, camere superior vista mare e camere deluxe (25 m²), più ampie, moderne, lussuose e con vista mare.

Bar e ristoranti
Ristorante principale a buffet Ambrosia con ampio terrazzo all'aperto, pizzeria Fornaio, creperia Choco e gyros house Meat the Greek. A pagamento, ristorante à la carte Elia aperto solo per cena. È sempre richiesto il pantalone lungo per la cena. 2 bar, di cui il Pearl accanto alla piscina e il principale Nektar.

Esploriamo l'hotel
2 piscine, di cui una per bambini con uno scivolo d'acqua. Ombrelloni, lettini e teli mare a disposizione, wi-fi gratuita anche nelle aree comuni, area giochi per bambini e parcheggio. A pagamento, lavanderia, servizio medico, minimarket, sale conferenze, biliardo, noleggio biciclette e Spa con idromassaggio e massaggi.

Più energia per tutti
Palestra all'aperto, tennis (attrezzatura a pagamento), ping pong, aquagym, aerobica, basket, beach volley e bocce. A pagamento, sport acquatici in spiaggia

Un tuffo nel divertimento
Uno staff di animazione internazionale organizza serate tematiche, musica dal vivo, giochi e attività diurni e serali più volte la settimana per adulti e per bambini.

Animali domestici
Di piccola taglia, su richiesta, a pagamento e solo per le camere di tipologia classic o superior vista giardino (€ 25 al giorno).

Speciale tutto incluso

- Colazione, pranzo e cena nel ristorante principale a buffet Ambrosia con consumo illimitato di acqua, soft drink, birra e vino al bicchiere
- Consumo illimitato di acqua, soft drink, caffè americano, caffè-frappé greco, cappuccino, espresso, tè, succhi di frutta, birra alla spina, vino e alcolici locali al bicchiere e una scelta di cocktail h 10-23.30 presso i bar a seconda degli orari di apertura
- H 10-18 waffle, crepes e gelati presso la creperia Choco
- H 11.30-18.30 pizza presso la pizzeria Fornaio
- H 12-18 pita gyros presso la gyros house Meat the Greek

A te piacerà perché

Si tratta di un hotel conosciutissimo nel mercato italiano, che vanta non poche ragioni per esserlo. Prima fra tutte la posizione eccellente, direttamente nel punto più bello e ampio dell'enorme distesa di sabbia di Faliraki, con vista a 180° sull'Egeo orientale. Seconda e non meno importante è l'ottimo livello della struttura, che unisce la buona qualità delle camere, il servizio impeccabile, il vasto programma all inclusive e i numerosi servizi. Si tratta infatti di un hotel dalla dimensione imponente, capace di garantire ai propri clienti la totale assenza di noia in tutti i settori, dalle numerose serate tematiche gastronomiche e musicali, alle attività sportive e di animazione. Non limitatevi però a restare in hotel per tutta la durata del vostro soggiorno. Intorno a voi troverete un'isola piena zeppa di proposte culturali, paesaggistiche e di divertimento uniche in Grecia. Faliraki è in effetti una zona veramente strategica, che consente di coniugare la vacanza balneare alla facile raggiungibilità di numerose aree di interesse. Prima fra tutti Rodi città, capoluogo dell'isola, luogo di visite culturali diurne e punto di incontro serale per moltissimi turisti sull'isola, raggiungibile con grande facilità in meno di mezzora. Allo stesso modo vale la pena di spingersi verso sud alla ricerca di paesaggi costieri di grandissimo fascino, come Anthony Quinn Bay (a 6 km), Afandou Beach (a 10 km) o Tsampika Beach (a 17 km). Per la notte, Faliraki non vi deluderà: la sua chiassosa bar street, i tanti cocktail bar e i vari beach party non potranno che sorprendervi.

Camera deluxe

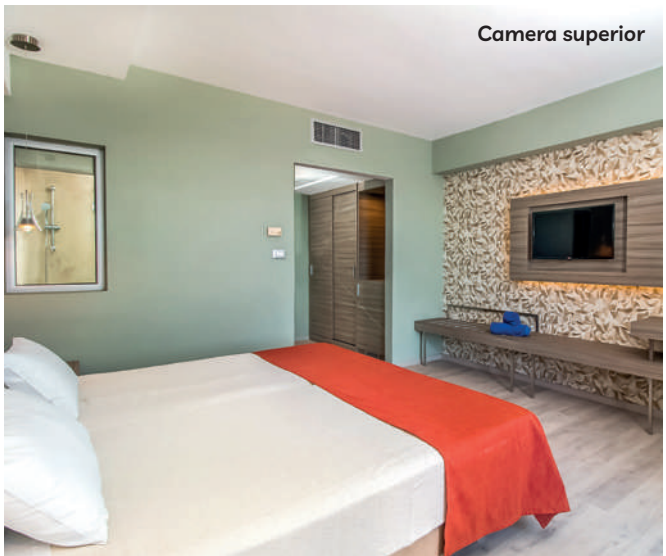

Camera superior

Trattamento: TUTTO INCLUSO in camera superior base 2 occupanti
Possibili soggiorni liberi da 3 a 99 notti
Le quote pacchetto comprendono: volo + trasferimenti + 7 notti + assicurazione easy care

	Pacchetto	Solo hotel
Maggio a partire da	**615**	62
Giugno a partire da	**779**	87
Luglio a partire da	**975**	113
Agosto a partire da	**1.085**	128
Settembre a partire da	**925**	105
Ottobre a partire da	**639**	62

Massima occupazione: **3 adulti**

Possibilità camera singola: si
Sistemazioni alternative: camera superior vista mare e deluxe
Trasferimenti collettivi facoltativi in caso di solo land: € 25 a/r per persona

N.B. QUOTE PACCHETTO LINEA Si precisa che la quota espressa include il costo del servizio di trasporto aereo per come offerto al pubblico al momento della interrogazione al sistema di prenotazione. La quota in tabella è pertanto **puramente indicativa e non rappresentativa del prezzo di acquisto.** Il Prezzo verrà determinato al momento della conclusione del contratto con contestuale emissione della biglietteria aerea e potrebbe essere superiore o inferiore rispetto a quello sopra riportato, poiché le tariffe voli sono soggette al prezzo dinamico. La tariffa volo **non è comprensiva di bagaglio in stiva**, salvo diversa scelta da parte del cliente in fase di prenotazione con relativo supplemento.

Da € 599
volo incluso

| *Adults Only* |

NOVITÀ **deluxe**

Cook's Club Kolymbia ★★★★★
Kolymbia

Giudizio
BaoBab
Struttura: ●●●●●
Mare/Spiaggia: ●●●●●
Vita Notturna: ●●○○○ (3)

Siamo qui
Kolymbia, 400 m dalla spiaggia, 1,5 km dal centro, 25 da Rodi città, 25 da Lindos e 33 dall'aeroporto. Fermata dell'autobus a 200 m.

Sole, mare e sabbia
Spiaggia di sabbia mista a ciottoli, con ombrelloni e lettini a pagamento. Teli mare a disposizione.

Sistemazioni
271 camere (23 m²) con servizi privati, asciugacapelli, aria condizionata, wifi gratuita, tv, cassetta di sicurezza, minifrigo e terrazza o balcone. Le suite deluxe (32 m²) sono più ampie e dispongono di maggiori dettagli.

Bar e ristoranti
Tre ristoranti: Cantina aperto a colazione e cena con cucina greca e internazionale, Street Food Asia aperto a pranzo e cena con cucina fusion ispirata a gusti cinesi, giapponesi e thailandesi, Cook's Italuab aperto a pranzo e cena con pizza e cucina italiana. Tre bar di cui uno nella lobby e due in area piscina.

Esploriamo l'hotel
Due piscine con lettini, ombrelloni e teli mare, wifi gratuita anche nelle aree comuni, minimarket, Spa con idromassaggio, massaggi e trattamenti. A pagamento, lavanderia e parrucchiere.

Più energia per tutti
A pagamento, palestra, tennis, yoga e noleggio biciclette.

Un tuffo nel divertimento
SI organizzano DJ set e party a tema in area piscina.

A te piacerà perché

Si tratta di una struttura nuovissima, costruita in modaiolo stile "Boho chic" con una attentissima cura dei dettagli e un'atmosfera elegante, certamente resa ancora più rilassante dalla caratteristica di "only adults"! Piacevolissima la zona piscina, in cui i DJ set del pomeriggio creano quelle vibrazioni positive che ognuno vorrebbe trovare in vacanza. Estrema attenzione è dedicata anche alla ristorazione, che offre pietanze di qualità in ben tre ristoranti à la carte con cucina greca e internazionale, asiatica e italiana, a cui si affiancano bevande di marca e cocktail preparati da veri e propri esperti di mixology. Per quanto sia difficile uscire da una situazione tanto ovattata e perfetta, non è certamente da escludere il noleggio di un'auto, per poter esplorare gli splendidi dintorni alla ricerca di spiagge ancora più belle, partendo dalla vicinissima Tsampika Beach, famosa immensa distesa di sabbia dorata ai piedi del celebre Monastero che secondo i locali, oltre ad offrire una vista impagabile, porta anche fertilità alle coppie che lo desiderino!

Trattamento: PERNOTTAMENTO E PRIMA COLAZIONE in camera deluxe base 2 occupanti
Possibili soggiorni liberi da 3 a 99 notti
Le quote pacchetto comprendono: volo + trasferimenti + 7 notti + assicurazione easy care

	Pacchetto	Solo hotel
Maggio a partire da	**659**	68
Giugno a partire da	**799**	87
Luglio a partire da	**965**	113
Agosto a partire da	**1.015**	116
Settembre a partire da	**835**	92
Ottobre a partire da	**599**	56

Massima occupazione: **2 adulti**

N.B.: l'hotel non accetta minori di 16 anni.
Possibilità camera singola: si
Sistemazioni alternative: suite deluxe
Trattamenti alternativi: mezza pensione
Trasferimenti collettivi facoltativi in caso di solo land: € 25 a/r per persona

N.B. QUOTE PACCHETTO LINEA Si precisa che la quota espressa include il costo del servizio di trasporto aereo per come offerto al pubblico al momento della interrogazione al sistema di prenotazione. La quota in tabella è pertanto **puramente indicativa e non rappresentativa del prezzo di acquisto.** Il Prezzo verrà determinato al momento della conclusione del contratto con contestuale emissione della biglietteria aerea e potrebbe essere superiore o inferiore rispetto a quello sopra riportato, poiché le tariffe voli sono soggette al prezzo dinamico. La tariffa volo **non è comprensiva di bagaglio in stiva**, salvo diversa scelta da parte del cliente in fase di prenotazione con relativo supplemento.

Da € 479
volo incluso

| Wi-Fi free | Promo Single |

family

Hotel Ilyssion ★★★★
Pefkos

Giudizio
BaoBab
Struttura: ●●●◐○
Mare/Spiaggia: ●●●●○
Vita Notturna: ●○○○○ (3)

Siamo qui
Pefkos, direttamente sul mare, 150 m da un'ampia baietta di sabbia, 1.200 m dal centro di Pefkos e 4 km da quello di Lardos, 6 da Lindos, 51 da Rodi città e 56 dall'aeroporto. Fermata dell'autobus di fronte all'hotel, con passaggi ogni ora fino alle 21.

Sole, mare e sabbia
Spiaggia di sabbia, stretta con qualche tratto di roccia immediatamente di fronte alla struttura e molto più ampia con accesso digradante a poche decine di metri più a ovest, lettini e ombrelloni a pagamento.

Sistemazioni
173 camere (18 m²) con servizi privati, asciugacapelli, aria condizionata inclusa con deposito per il telecomando dal 15/6 al 15/9 - € 50/settimana negli altri periodi), tv, minifrigo e balcone o terrazza. A pagamento, wi-fi (€ 10/settimana) e cassetta di sicurezza (€ 20/settimana e deposito per la chiave). Le camere family (25 m²) dispongono di due ambienti solo parzialmente separati e possono ospitare fino a 3 adulti e 1 bambino.

Bar e ristoranti
Un ristorante principale a buffet e due bar.

Esploriamo l'hotel
3 piscine di cui una salata a bordo del mare e una con area separata per bambini, lettini e ombrelloni a disposizione. A pagamento, biliardo e servizio medico.

Più energia per tutti
A pagamento, tennis e pallavolo.

Speciale tutto incluso

- Colazione, pranzo e cena a buffet nel ristorante principale
- Consumo illimitato al bicchiere di acqua, soft drink, birra e vino locali, alcolici locali e 4 cocktail selezionati h. 11-22.45 in uno dei due bar in base all'orario di apertura
- Coffee time con bsicotti h. 15-17

A te piacerà perché

Si tratta di un hotel semplice rispetto alla sua categoria, ma che vanta una posizione panoramica veramente straordinaria direttamente sul mare, a metà strada tra Pefkos e Lardos. Questo tratto di costa vanta colori davvero sensazionali, acque cristalline e la tranquillità propria delle rare zone non troppo frequentate dal turismo di massa. Situazione davvero perfetta, insomma, per chi voglia dedicarsi una vacanza balneare del tutto rilassante per staccare la spina dai ritmi frenetici della quotidianità. La struttura non è nuovissima ma offre in compenso un prezzo molto molto competitivo e la maggior parte delle camere sono state ristrutturate recentemente direttamente dal simpatico proprietario Christos. Durante la vostra vacanza non perdetevi qualche visita, sia di giorno che di sera, alla straordinaria Lindos, il classico villono aggetto greco dal bianco accecante famoso certamente per la sua iconica bellezza quando la si guarda da fuori ma anche per i vivaci tortuosi vicoletti in cui si susseguono taverne tipiche, graziosi localini e negozietti tipici.

Camera standard

Trattamento: TUTTO INCLUSO in camera standard vista giardino base 2 occupanti
Le quote pacchetto comprendono: volo + trasferimenti + 7 notti + assicurazione easy care

	Pacchetto	Solo hotel
Maggio a partire da	**479**	40
Giugno a partire da	**510**	47
Luglio a partire da	**625**	59
Agosto a partire da	**675**	61
Settembre a partire da	**585**	52
Ottobre a partire da	**529**	39

Massima occupazione:
3 adulti + 1 bambini

Possibilità camera singola: si
Sistemazioni alternative: camera standard vista mare, family vista mare
Trasferimenti collettivi facoltativi in caso di solo land: € 25 a/r per persona

N.B. QUOTE PACCHETTO LINEA Si precisa che la quota espressa include il costo del servizio di trasporto aereo per come offerto al pubblico al momento della interrogazione al sistema di prenotazione. La quota in tabella è pertanto **puramente indicativa e non rappresentativa del prezzo di acquisto.** Il Prezzo verrà determinato al momento della conclusione del contratto con contestuale emissione della biglietteria aerea e potrebbe essere superiore o inferiore rispetto a quello sopra riportato, poiché le tariffe voli sono soggette al prezzo dinamico. La tariffa volo **non è comprensiva di bagaglio in stiva**, salvo diversa scelta da parte del cliente in fase di prenotazione con relativo supplemento.

Creta

L'odore del mare, di ulivi secolari e di acque limpide straordinarie. Terra di miti e di leggende, culla di alcune importanti civiltà antiche, isola con spiagge e paesaggi naturali unici al mondo. Questo e molto altro è Creta, la destinazione ideale per una vacanza indimenticabile.

Creta tutta **da scoprire**

Più che un'isola, quasi un paese a se stante, con una storia, una cultura, una cucina del tutto peculiari. Non basterà certamente una settimana per esplorarne le straordinarie spiagge, le chiassose località turistiche, i paeselli tradizionali, i tanti scorci romantici e i siti archeologici di importanza inestimabile.

TOP 5 CRETA

CHANIA
Una Venezia in miniatura, gioiello indiscusso dell'isola, chicca imperdibile per i viaggiatori più romantici. Circondata da mura bizantine, ha in realtà origini minoiche e porta segni di storia che fu anche romana, veneziana, genovese e ottomana. Tracce di un passato le cui sfaccettature si respirano ancora nitidamente passeggiando tra le strette viuzze della città vecchia, dove potrete imbattervi in un'ampia serie di ristoranti anche stellati, di locali di alto livello e di negozietti di artigianato cretese per tutte le tasche. Una città dal fascino raro.

LE SPIAGGE DELL'OVEST
Senza niente invidiare ai colori caraibici e con il plus dei profumi mediterranei, alcune spiagge che si trovano all'estremità occidentale di Creta resteranno impresse nella vostra memoria come nient'altro sull'isola. Sia Balos che Elafonissi, entrambe all'estremità ovest della lunga isola di Creta, a distanza di sessanta chilometri l'una dall'altra, sono distese di sabbia bianca con riflessi rosa e acque del tutto cristalline. Senza nulla voler togliere alla distesa infinita di sabbia di Falasarna. Splendide di giorno, del tutto magiche al tramonto!

EXTRA RISPARMIO
SE VIAGGI LEGGERO

Viaggiate in coppia o in famiglia e non avete bisogno di un bagaglio enorme per ciascuno?! Con BaoBab potete risparmiare! Al momento della prenotazione potrete scegliere fra varie classi tariffarie della compagnia prescelta, alcune inclusive di solo bagaglio a mano, altre di un bagaglio medio da sistemare nella cappelliera e altre con regolare bagaglio in stiva. Con alcune compagnie BaoBab vi consentirà poi di aggiungere solo il numero di bagagli davvero necessari, non obbligatoriamente per tutti i componenti del gruppo, risparmiando a volte fino a 100 euro per ogni bagaglio in stiva a cui si rinuncia! Un extra risparmio, se viaggi leggero!

Voli di linea - OPERATIVI VOLO HERAKLION	
Milano	giornaliero
Bergamo	lunedì, mercoledì e venerdì
Verona	mercoledì
Bologna	lunedì, martedì, giovedì e sabato
Napoli	lunedì, martedì, mercoledì, giovedì, sabato e domenica
Catania	mercoledì e domenica

Voli di linea - OPERATIVI VOLO CHANIA	
Milano	martedì, nercoledì, giovedì e domenica
Bergamo	lunedì, mercoledì, sabato e domenica
Treviso	mercoledì e domenica
Bologna	giovedì e domenica
Pisa	lunedì, mercoledì e sabato
Roma	mercoledì
Napoli	giovedì e domenica
Bari	martedì e sabato

N.B.: Gli operativi volo sopra indicati possono essere soggetti a variazione in corso di stagione, anche con la possibile aggiunta di nuove rotte e nuovi aeroporti.

ISOLA DI CHRISSI

Raggiungibile in barca da Lerapetra, è un'escursione classica che chiunque metta piede a Creta ha pensato di fare. E a ragione! Si tratta infatti di un'isola del tutto disabitata che ogni giorno si popola di turisti che vogliono godere della sua bellezza accecante, data principalmente dalle due spiagge da sogno che si trovano nel suo lato orientale, separate l'una dall'altra solo da una passeggiata di 500 m sulla sabbia tra la profumatissima macchia mediterranea. Una vera meraviglia.

MATALA

Piccola località a metà della costa sud di Creta, Matala è diventata famosa negli anni '60 quando gli hippy la scelsero come luogo di ritrovo, finendo per vivere nelle grotte scavate nelle pareti calcaree della spiaggia a due passi a uno dei mari più limpidi dell'isola. Tra loro transitarono personaggi di rilievo della musica come Janis Joplin, Cat Stevens e Bob Dylan. Quell'ambiente un po' hippy ha saputo in qualche modo mantenersi vivo, soprattutto la sera, quando si accendono i localini a strapiombo sul mare che spesso nella scelta musicale amano ammiccare a quegli anni.

LA CUCINA CRETESE

Creta è in grado di stupire anche i più grandi intenditori. Le sue eccellenze spaziano dalla carne al pesce, dagli ortaggi freschi ai dolci, passando per i vini. Da non perdere assolutamente la kakavia, che potremmo qui in modo semplicistico definire zuppa di pesce ma che in realtà porta in sé tutto il gusto dell'Egeo direttamente dalle mani dei pescatori locali, il gustosissimo agnello cotto con il rituale tipico dell'"antikristo", i dakos e i ricci crudi portati direttamente dal mare al piatto. La lista sarebbe infinita... non smettete di sperimentare!

Da € 499
volo incluso

| *Wi-Fi free in camera* |

family

Kyknos Hotel ★★★★
Malia

Giudizio
BaoBab
Struttura: ●●●●●
Mare/Spiaggia: ●●●●○
Vita Notturna: ●●●●○

Siamo qui
Malia, 200 m dalla spiaggia, 300 m dal centro, 6 da Hersonissos e 33 dall'aeroporto di Heraklion. Fermata dell'autobus a 150 m con passaggi ogni mezzora.

Sole, mare e sabbia
Spiaggia di sabbia digradante, con lettini e ombrelloni a pagamento.

Sistemazioni
133 camere (25 m²) con servizi privati, asciugacapelli, aria condizionata, wi-fi gratuita, tv satellitare, minifrigo e terrazza o balcone. A pagamento, cassetta di sicurezza. Le camere superior, disponibili con supplemento, offrono stessa dimensione ma mobilio molto più nuovo e vista giardino o vista mare. Le superior suite sono invece composte da due ambienti separati e possono ospitare fino a 2 adulti e 3 bambini.

Bar e ristoranti
Un ampio ristorante principale con servizio a buffet e un ristorante à la carte a pagamento, un bar principale e uno snack-bar presso la piscina.

Esploriamo l'hotel
Due piscine di cui una con area separata per bambini, lettini e ombrelloni a disposizione, wi-fi gratuita nelle aree comuni, area giochi per bambini e parcheggio. A pagamento, lavanderia, biliardo e massaggi.

Più energia per tutti
Palestra. A pagamento, tennis, minigolf e in spiaggia, windsurf, kite surf, diving, snorkeling, vela, catamarano, canoa, sci d'acqua e beach volley.

Un tuffo nel divertimento
Uno staff di animazione internazionale organizza serate tematiche tre volte alla settimana.

Speciale tutto incluso

- Colazione, pranzo e cena presso il ristorante principale con consumo illimitato di acqua, soft drink, birra e vino locali in bicchiere
- Consumo illimitato in bicchiere di acqua, soft drink, birra e vino locali alla spina, alcolici locali (ouzo, raki, brandy, vodka, gin, rum e whisky), alcuni cocktail e long drink, tè, cioccolata calda, caffè espresso, cappuccino e caffè americano in bicchiere h. 10-23 presso il bar in piscina
- Una cena di 5 portate per soggiorno nel ristorante à la carte
- Tea time h. 15-17 con piccola pasticceria, gelati, frutta secca e frutta presso il bar in piscina

A te piacerà perché

Si tratta di un bell'hotel 4 stelle di Malia ben noto e apprezzato nel mercato italiano grazie alla grande cura con cui viene gestito dal proprietario Vasilis, sempre presente in struttura. Offre aree comuni colorate e in gran parte nuove e camere molto ben arredate, che vanno dalle graziose camere standard alle raffinate superior, fino alle spaziose family che possono ospitare fino a due adulti e 3 bambini. Si tratta in effetti di un hotel con particolare attenzione per le famiglie, nelle attività, nelle strutture e nella ristorazione. La posizione è inoltre particolarmente strategica. Si trova infatti a pochi minuti dalla famosa spiaggia di Malia, molto molto apprezzata per la sua bella sabbia chiara e per la profondità decisamente maggiore rispetto alle altre della costa nord. Allo stesso tempo si trova a distanza di una breve passeggiata (sufficiente però per poter riposare al riparo da rumore e schiamazzi!) dal centro sia di Malia che di Stalis, località amatissime per la vivacità dei loro locali serali e notturni. Più frequentata anche da italiani la prima e più internazionale la seconda, sono entrambe perfette per giovani e meno giovani che non amino la noia.

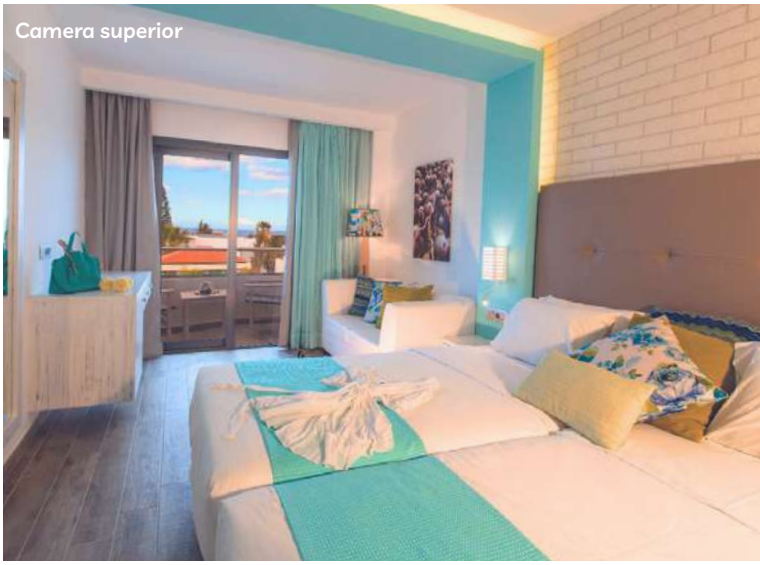
Camera superior

Trattamento: TUTTO INCLUSO in camera promo base 2 occupanti
Possibili soggiorni liberi da 3 a 99 notti
Le quote pacchetto comprendono: volo + trasferimenti + 7 notti + assicurazione easy care

	Pacchetto	Solo hotel
Maggio a partire da	**499**	44
Giugno a partire da	**610**	48
Luglio a partire da	**775**	82
Agosto a partire da	**825**	84
Settembre a partire da	**595**	68
Ottobre a partire da	**525**	44

Massima occupazione: **4 adulti o 2 adulti + 3 bambini**

Possibilità camera singola: si
Sistemazioni alternative: camera superior vista giardino, superior vista mare e superior suite
Trasferimenti collettivi facoltativi in caso di solo land: €25 a/r per persona

N.B. QUOTE PACCHETTO LINEA Si precisa che la quota espressa include il costo del servizio di trasporto aereo per come offerto al pubblico al momento della interrogazione al sistema di prenotazione. La quota in tabella è pertanto **puramente indicativa e non rappresentativa del prezzo di acquisto.** Il Prezzo verrà determinato al momento della conclusione del contratto con contestuale emissione della biglietteria aerea e potrebbe essere superiore o inferiore rispetto a quello sopra riportato, poiché le tariffe voli sono soggette al prezzo dinamico. Nel caso di **compagnie low cost**, la tariffa volo non è comprensiva di bagaglio in stiva, salvo diversa scelta da parte del cliente in fase di prenotazione con relativo supplemento.

| Over 60 | Wi-Fi free in camera | Promo single |

Spiaggia di Malia

Hotel Triton ★★★
Malia

Giudizio
BaoBab
Struttura: ●●●●○
Mare/Spiaggia: ●●●●○
Vita Notturna: ●●○○○ (4)

Siamo qui
Malia, 350 m dalla spiaggia, 500 dal centro, a 7 km da Hersonissos, 3 da Stalida e 32 dall'aeroporto di Heraklion. Fermata dell'autobus a 900 m con collegamenti ogni 30 minuti.

Sole, mare e sabbia
Spiaggia di sabbia mista a ciottoli, lettini e ombrelloni a pagamento.

Sistemazioni
75 camere (22 m²) con servizi privati, asciugacapelli, wi-fi gratuita, tv, minifrigo, e terrazza o balcone. A pagamento, aria condizionata (€ 6/giorno), cassetta di sicurezza (€ 2/giorno). Le camere family (33 m²) sono composte da due ambienti separati.

Bar e ristoranti
Un ristorante principale a buffet e un bar presso la piscina.

Esploriamo l'hotel
Una piscina con area separata per bambini, ombrelloni e lettini a disposizione, wi-fi gratuita anche nelle aree comuni, ping pong e parcheggio. A pagamento, biliardo, piccola Spa con idromassaggio e massaggi.

A te piacerà perché

Si tratta di un piccolo hotel curato e accogliente, che ha attuato una consistente ristrutturazione nel 2021, rinnovando in particolare tutte le aree comuni, in particolare la piacevolissima area piscina con deck in legno e piccole palme. Buona anche la posizione, a pochi minuti a piedi dalla bella e famosa spiaggia di Malia e a distanza di una breve passeggiata da tutti i vivaci locali di Malia e di Stalis. Nella sua generale semplicità, si tratta di un hotel che offre convenienza, comodità e informalità.

Speciale tutto incluso

- Colazione, pranzo e cena a buffet
- Consumo illimitato in bicchiere di acqua, soft drink, birra e vino locali, raki h. 10-22
- Caffè americano, tè, snack e biscotti h 15-17

Trattamento: TUTTO INCLUSO in camera standard base 2 occupanti
Possibili soggiorni liberi da 3 a 99 notti
Le quote pacchetto comprendono: volo + trasferimenti + 7 notti + assicurazione easy care

	Pacchetto	Solo hotel
Maggio a partire da	**410**	30
Giugno a partire da	**439**	30
Luglio a partire da	**539**	42
Agosto a partire da	**635**	54
Settembre a partire da	**475**	41
Ottobre a partire da	**435**	30

Disponibili quote Speciali per chi ha più di 60 anni
Possibilità camera singola: si
Sistemazioni alternativi: camera family
Trasferimenti collettivi facoltativi in caso di solo land: €25 a/r per persona

N.B. QUOTE PACCHETTO LINEA Si precisa che la quota espressa include il costo del servizio di trasporto aereo per come offerto al pubblico al momento della interrogazione al sistema di prenotazione. La quota in tabella è pertanto **puramente indicativa e non rappresentativa del prezzo di acquisto.** Il Prezzo verrà determinato al momento della conclusione del contratto con contestuale emissione della biglietteria aerea e potrebbe essere superiore o inferiore rispetto a quello sopra riportato, poiché le tariffe voli sono soggette al prezzo dinamico. Nel caso di **compagnie low cost**, la tariffa volo non è comprensiva di bagaglio in stiva, salvo diversa scelta da parte del cliente in fase di prenotazione con relativo supplemento.

Massima occupazione:
4 adulti

| Wi-Fi free in camera | Pasti flessibili | Promo single |
| Under 30 | Over 60 |

Anna Maria Village ★★★
Hersonissos

Giudizio
BaoBab
Struttura: ●●●●●
Mare/Spiaggia: ●●●○○
Vita Notturna: ●●○○○ (5)

Siamo qui
Hersonissos, nell'area nota anche come Anissaras, 300 m dalla spiaggia di Saradari, 2 km dal centro, 23 dall'aeroporto. Fermata dell'autobus a 50 m con frequenti collegamenti per il centro.

Sole, mare e sabbia
Spiaggia di sabbia mista a ciottoli, lettini e ombrelloni a pagamento.

Sistemazioni
55 camere (20-25 m²) con servizi privati, asciugacapelli, aria condizionata, wi-fi gratuita, tv satellitare, minifrigo e terrazza o balcone. A pagamento, cassetta di sicurezza. Le camere superior (20-25 m²) sono arredate in modo più moderno e possono avere vista giardino o vista mare, gli appartamenti bilocali (30-35 m²) dispongono di due ambienti separati e di kitchenette.

Bar e ristoranti
Ristorante a buffet, bar e snack bar vicino alla piscina. I clienti potranno usufruire della formula di mezza pensione libera che consentirà di avere tanti pasti quante sono le notti di soggiorno, anche due nello stesso giorno, avvisando la reception il giorno prima.

Esploriamo l'hotel
Una piscina con area separata per bambini, lettini a disposizione, wi-fi gratuita anche nelle aree comuni, area giochi per bambini e parcheggio. A pagamento, teli mare, lavanderia, servizio medico, parrucchiere e biliardo.

A te piacerà perché

Graziosissimo complesso a gestione familiare con sistemazioni estremamente curate e un servizio particolarmente attento. È situato in un'area di Hersonissos tranquilla e davvero privilegiata, a pochi passi da Saradari, la spiaggetta più bella di tutta l'area, che vanta straordinari colori del livello di aree ben meno turistiche! Da sottolineare certamente la vicinanza a Hersonissos, che sarà meta obbligata delle serate più chiassose e scatenate, grazie alla sua infinita serie di locali notturni aperti dal tramonto alle prime luci dell'alba. Per un momento più romantico fermatevi invece al Saradari Restaurant, a 800 m, dove potrete gustare piatti tradizionali o innovativi della cucina cretese con una vista unica sul mare e sulle luci di Hersonissos. Indimenticabile!

Trattamento: MEZZA PENSIONE in camera standard base 2 occupanti
Possibili soggiorni liberi da 3 a 99 notti
Le quote pacchetto comprendono: volo + trasferimenti + 7 notti + assicurazione easy care

	Pacchetto	Solo hotel
Maggio a partire da	**419**	32
Giugno a partire da	**455**	32
Luglio a partire da	**549**	45
Agosto a partire da	**629**	56
Settembre a partire da	**439**	32
Ottobre a partire da	**439**	32

Possibilità camera singola: si
Sistemazioni alternative: camera superior e appartamento bilocale
Trasferimenti collettivi facoltativi in caso di solo land: €25 a/r per persona

N.B. QUOTE PACCHETTO LINEA Si precisa che la quota espressa include il costo del servizio di trasporto aereo per come offerto al pubblico al momento della interrogazione al sistema di prenotazione. La quota in tabella è pertanto **puramente indicativa e non rappresentativa del prezzo di acquisto.** Il Prezzo verrà determinato al momento della conclusione del contratto con contestuale emissione della biglietteria aerea e potrebbe essere superiore o inferiore rispetto a quello sopra riportato, poiché le tariffe voli sono soggette al prezzo dinamico. Nel caso di **compagnie low cost**, la tariffa volo non è comprensiva di bagaglio in stiva, salvo diversa scelta da parte del cliente in fase di prenotazione con relativo supplemento.

Massima occupazione:
4 adulti

Da € 599
volo incluso

| *Wi-Fi free in camera* |

family

Hotel Silva Beach ★★★★
Hersonissos

Giudizio
BaoBab
Struttura: ●●●●●
Mare/Spiaggia: ●●●○○
Vita Notturna: ●●●●●

Siamo qui
Hersonissos, a ridosso del lungomare e della spiaggia, in pieno centro, 25 km dall'aeroporto.

Sole, mare e sabbia
Spiaggia di sabbia, ciottoli e scogli con lettini e ombrelloni a pagamento.

Sistemazioni
312 camere (23 m²) con servizi privati, asciugacapelli, aria condizionata, telefono, tv satellitare, wi-fi gratuita, minifrigo, cassetta di sicurezza e terrazza o balcone. Le camere annex si trovano in un edificio immediatamente attiguo all'hotel. Sono disponibili con supplemento, camere rinnovate vista giardino e piscina (23 m²), camere rinnovate vista mare laterale (23 m²) e camere family con un ambiente separato (39 m² - max 2 adulti + 2 bambini).

Bar e ristoranti
Ristorante principale a buffet Minoan, ristorante Asian Corner a buffet, ristorante italiano à la carte La Strada e ristorante americano à la carte Prime Burger. Tre bar di cui un lobby bar, un pool bar e un beach bar.

Esploriamo l'hotel
Due piscine di cui una con acqua dolce con area separata per bambini e una con acqua di mare, ombrelloni, lettini e teli mare a disposizione, wi-fi gratuita anche nelle aree comuni. A pagamento, lavanderia, servizio medico, biliardo, Spa con idromassaggio, sauna, hammam, trattamenti e massaggi,

Più energia per tutti
Palestra, ping pong, freccette, water polo, beach volley e bocce. A pagamento, tennis. Sulla spiaggia a pagamento, sport acquatici motorizzati e non.

Un tuffo nel divertimento
Un team di animazione internazionale organizza alcune attività diurne e serali.

Speciale tutto incluso

- Colazione, pranzo e cena presso il ristorante a buffet
- Consumo illimitato al bicchiere di acqua, tè e caffè americano, soft drink, birra e vino locali, alcolici locali, una selezione di cocktail e alcuni marchi internazionali di whiskey, gin, vodka, rum e tequila h.10-23 presso i vari bar in base all'orario di apertura
- Grill time h.11-12.30
- Tea time h.16-18 con tè, caffè americano, biscotti e dolci, minisandwich e snack
- Gelato h.10-23

A te piacerà perché

Struttura di ottima qualità situata in eccellente posizione proprio sulla passeggiata di Hersonissos. La costruzione a forma di villaggio tradizionale cretese, con casette distribuite all'interno di bei giardini, creano un ambiente fresco e rilassante, una situazione davvero unica per un luogo altrimenti caotico come Hersonissos. La qualità della struttura, l'attenzione per la ristorazione e il numero di servizi offerti lo rendono una struttura adatta anche alle famiglie e ad una clientela esigente. Grazie alla posizione centralissima, è un ottimo consiglio anche per coloro che vogliano dedicarsi la totale comodità durante il giorno ma potersi spostare la sera comodamente a piedi in tutti i luoghi più chiassosi e divertenti dell'isola.

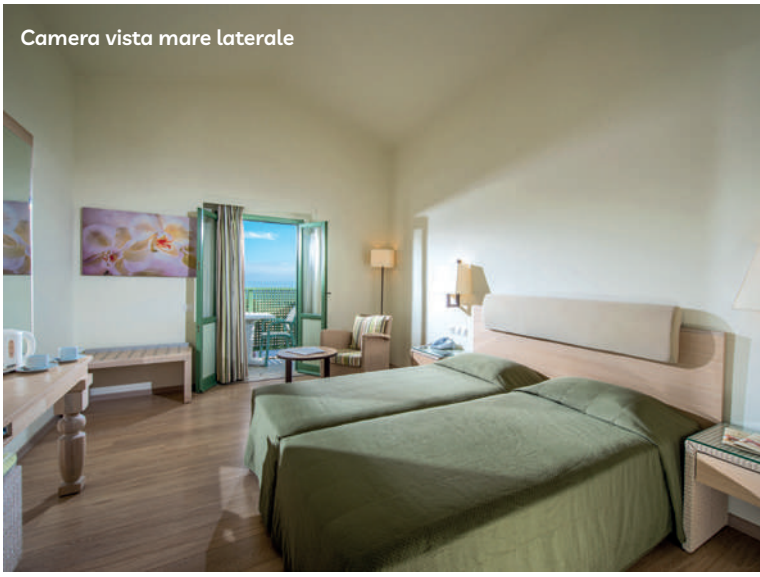

Camera vista mare laterale

Trattamento: TUTTO INCLUSO in camera annex base 2 occupanti
Possibili soggiorni liberi da 3 a 99 notti
Le quote pacchetto comprendono: volo + trasferimenti + 7 notti + assicurazione easy care

	Pacchetto	Solo hotel
Maggio a partire da	**599**	60
Giugno a partire da	**765**	84
Luglio a partire da	**929**	108
Agosto a partire da	**979**	110
Settembre a partire da	**845**	106
Ottobre a partire da	**625**	60

Massima occupazione: **4 adulti**

Possibilità camera singola: si
Sistemazioni alternative: camera standard vista giardino/piscina, camera standard vista mare laterale e camera family
Trasferimenti collettivi facoltativi in caso di solo land: €25 a/r per persona

N.B. QUOTE PACCHETTO LINEA Si precisa che la quota espressa include il costo del servizio di trasporto aereo per come offerto al pubblico al momento della interrogazione al sistema di prenotazione. La quota in tabella è pertanto **puramente indicativa e non rappresentativa del prezzo di acquisto.** Il Prezzo verrà determinato al momento della conclusione del contratto con contestuale emissione della biglietteria aerea e potrebbe essere superiore o inferiore rispetto a quello sopra riportato, poiché le tariffe voli sono soggette al prezzo dinamico. Nel caso di **compagnie low cost**, la tariffa volo non è comprensiva di bagaglio in stiva, salvo diversa scelta da parte del cliente in fase di prenotazione con relativo supplemento.

Da € 535
volo incluso

Hersonissos

| *Wi-Fi free in camera* |

NOVITÀ

Hotel Sun Bay ★★★★
Hersonissos

Giudizio
BaoBab
Struttura: ●●●●○
Mare/Spiaggia: ●●●○○
Vita Notturna: ●○○○○ (5)

Siamo qui
Hersonissos, direttamente sul mare, 50 m dalla più vicina spiaggetta, 450 m dal centro e 27 km dall'aeroporto di Heraklion. Fermata bus a 200 m.

Sole, mare e sabbia
La spiaggia mista di sabbia e ciottoli è attrezzata con lettini e ombrelloni a pagamento.

Sistemazioni
200 camere (22 m²) con servizi privati, asciugacapelli, aria condizionata (inclusa luglio e agosto, € 4/notte negli altri periodi), wifi gratuita, tv, minifrigo e terrazza o balcone. A pagamento, cassetta di sicurezza.

Bar e ristoranti
Un ristorante principale a buffet e un bar.

Esploriamo l'hotel
Una piscina con area separata per bambini, lettini e ombrelloni a disposizione, wifi gratuita anche nelle aree comuni, area giochi per bambini e aquapark. A pagamento, biliardo e teli mare

Più energia per tutti Palestra e tennis.

A te piacerà perché

I tre edifici che compongono la struttura facevano precedentemente parte del famoso Eri Beach, ma sono stati interamente ristrutturati divenendo una struttura a sé, con qualità e servizi del tutto superiori rispetto al passato. Direttamente sul lungomare di Hersonissos a pochi minuti a piedi dal cuore della più chiassosa e divertente località turistica di Creta, dove si susseguono i locali notturni più amati dell'isola da parte di giovani da tutta Europa. Enigma, New York, Palm Beach e il King Scorpio si trovano tutti fra i 450 e i 1.700 metri e sono senza dubbio tutti da provare dal tramonto a tarda notte. Anche durante il giorno la noia non sarà un problema, dal momento che il famosissimo Star Beach con i suoi scatenati beach party e schiuma party diurni si trova proprio a fianco del complesso!

Speciale tutto incluso

- Colazione, pranzo e cena a buffet presso il ristorante principale
- Consumo illimitato al bicchiere di acqua, soft drink, birra e vino locali, alcolici locali (ouzo, raki, brandy) h. 10-22
- Coffee time con dolci, pizza e snack h. 16-17.30

Trattamento: TUTTO INCLUSO in camera standard base 2 occupanti
Possibili soggiorni liberi da 3 a 99 notti
Le quote pacchetto comprendono: volo + trasferimenti + 7 notti + assicurazione easy care

	Pacchetto	Solo hotel
Maggio a partire da	**535**	50
Giugno a partire da	**665**	69
Luglio a partire da	**685**	70
Agosto a partire da	**735**	72
Settembre a partire da	**629**	69
Ottobre a partire da	**555**	50

Massima occupazione: **4 adulti**

Possibilità camera singola: si
Sistemazioni alternative: camera vista mare
Trasferimenti collettivi facoltativi in caso di solo land: €25 a/r per persona

N.B. QUOTE PACCHETTO LINEA Si precisa che la quota espressa include il costo del servizio di trasporto aereo per come offerto al pubblico al momento della interrogazione al sistema di prenotazione. La quota in tabella è pertanto **puramente indicativa e non rappresentativa del prezzo di acquisto.** Il Prezzo verrà determinato al momento della conclusione del contratto con contestuale emissione della biglietteria aerea e potrebbe essere superiore o inferiore rispetto a quello sopra riportato, poiché le tariffe voli sono soggette al prezzo dinamico. Nel caso di **compagnie low cost**, la tariffa volo non è comprensiva di bagaglio in stiva, salvo diversa scelta da parte del cliente in fase di prenotazione con relativo supplemento.

| Wi-Fi free in camera | Pasti flessibili |

Hotel Golden Beach ★★★★
Hersonissos

Giudizio
BaoBab
Struttura: ●●●●●
Mare/Spiaggia: ●●●○○
Vita Notturna: ●●●●●

Siamo qui
Hersonissos, 50 m dalla spiaggia, in centro, 25 km dall'aeroporto. Fermata dell'autobus a 100 m con passaggi ogni mezzora.

Sole, mare e sabbia
Spiaggia di sabbia. A pagamento, lettini e ombrelloni (€ 10/set) e teli mare (€ 2).

Sistemazioni
161 camere (15 m²) con servizi privati, asciugacapelli, aria condizionata, wi-fi gratuita, telefono, tv satellitare, minifrigo e terrazza o balcone. A pagamento, cassetta di sicurezza (€ 2,5/giorno). Le camere vista mare laterale e fronte mare hanno stesse caratteristiche e arredo e differiscono esclusivamente per la posizione.

Bar e ristoranti
Un ristorante a buffet, un lounge bar e un beach bar. I clienti potranno usufruire della formula di mezza pensione libera che consentirà di avere tanti pasti quante sono le notti di soggiorno, anche due nello stesso giorno, avvisando la reception il giorno prima.

Esploriamo l'hotel
Una piscina sul tetto, con lettini e ombrelloni a disposizione (teli mare a pagamento a € 2/giorno), wi-fi gratuita anche nelle aree comuni. A pagamento, lavanderia, servizio medico e biliardo.

Più energia per tutti
Ping pong.

A te piacerà perché

Si tratta di un'ottima struttura quattro stelle, moderna ed estremamente curata, con standard più che rispondenti alla sua categoria ufficiale. Le camere sono ampie ed eleganti e le aree comuni, seppur non immense, sono davvero piacevoli. Va segnalata in particolare la piscina sul roof top, luogo di pace totale in cui dedicarsi alla tintarella con vista sulla brulicante spiaggia sottostante. La posizione dell'hotel è eccellente e strategica. La reception si affaccia sulla strada principale di Hersonissos, con il suo intenso via vai di turisti che di giorno si dilettano nello shopping e di sera si muovono da un locale all'altro. L'altra parte dell'hotel si rivolge invece verso il lungo mare, a pochi metri di distanza, praticamente pedonale e frequentatissimo la sera, quando si accendono le luci dell'infinita serie di ristoranti e locali vista mare che hanno reso famosa la vivacissima e chiassosa Hersonissos.

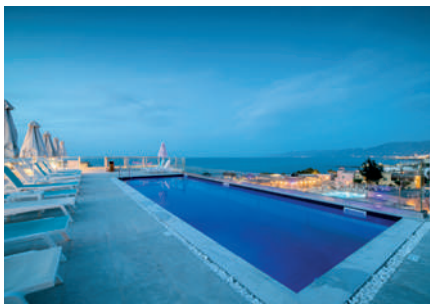

Trattamento: MEZZA PENSIONE in camera standard base 2 occupanti
Possibili soggiorni liberi da 3 a 99 notti
Le quote pacchetto comprendono: volo + trasferimenti + 7 notti + assicurazione easy care

	Pacchetto	Solo hotel
Maggio a partire da	**445**	35
Giugno a partire da	**519**	46
Luglio a partire da	**665**	65
Agosto a partire da	**749**	85
Settembre a partire da	**610**	64
Ottobre a partire da	**465**	35

Possibilità camera singola: si
Sistemazioni alternative: camera vista mare laterale e fronte mare
Trasferimenti collettivi facoltativi in caso di solo land: €25 a/r per persona

N.B. QUOTE PACCHETTO LINEA Si precisa che la quota espressa include il costo del servizio di trasporto aereo per come offerto al pubblico al momento della interrogazione al sistema di prenotazione. La quota in tabella è pertanto **puramente indicativa e non rappresentativa del prezzo di acquisto.** Il Prezzo verrà determinato al momento della conclusione del contratto con contestuale emissione della biglietteria aerea e potrebbe essere superiore o inferiore rispetto a quello sopra riportato, poiché le tariffe voli sono soggette al prezzo dinamico. Nel caso di **compagnie low cost**, la tariffa volo non è comprensiva di bagaglio in stiva, salvo diversa scelta da parte del cliente in fase di prenotazione con relativo supplemento.

Massima occupazione:
3 adulti

| *Wi-Fi free in camera* |

NOVITÀ

Hotel Heronissos ★★★★
Hersonissos

Giudizio
BaoBab
Struttura: ●●●●○
Mare/Spiaggia: ●●●○○
Vita Notturna: ●●●●●

Siamo qui
Hersonissos, 50 m dalla spiaggia, in centro, 25 km dall'aeroporto, 30 km dal porto veneziano di Heraklion. Fermata dell'autobus a 1km con passaggi ogni mezzora.

Sole, mare e sabbia
Spiaggia di sabbia. A pagamento, lettini, ombrelloni e teli mare.

Sistemazioni
Le camere si dividono in tre categorie: promo (18-25 m²) con arredo classico, standard e superior (20-25 m²), queste ultime disponibili con supplemento. Oltre che per le dimensioni, le camere standard e superior differiscono anche per arredo e posizione: entrambe possono avere vista piscina, giardino e le superior anche vista mare laterale.

Bar e ristoranti
un ristorante a buffet e un pool bar.

Esploriamo l'hotel
2 piscine esterne con lettini, ombrelloni e teli mare (teli mare disponibili con cauzione € 5); wi-fi gratuita anche nelle aree comuni. A pagamento: centro benessere, biliardo, servizio medico e noleggio auto.

Più energia per tutti
Ping pong.

A te piacerà perché

Struttura non lussuosa ma davvero accogliente che si trova in pieno centro di Hersonissos, a due passi dalla spiaggia ma soprattutto dalla infinita offerta di chiassosi e divertenti locali frequentati da giovani di ogni parte d'Europa. Di giorno potrete raggiungere la piccola spiaggia in pochi passi per riposarvi riprendendovi dalle vostre serate più scatenate, mentre dopo cena muovendovi a piedi dall'hotel troverete tutti i locali che hanno reso Hersonissos quello che è. Conosciuto per la verità fino a qualche anno fa come struttura piuttosto basica e essenziale, ha messo in atto un progetto di rinnovamento molto importante che la sta riportando ai vecchi splendori. Il trattamento di tutto incluso lo rende una soluzione estremamente conveniente anche per i più giovani che vogliano lasciare del tutto a casa il portafoglio. La scoppiettante e affascinante proprietaria Fotini, sempre presente in hotel, aggiunge una carica di energia che rende il benvenuto e il soggiorno in hotel davvero indimenticabili!

Speciale tutto incluso

- Colazione, pranzo e cena presso il ristorante a buffet con consumo illimitato di bicchiere di acqua, soft drink, birra e vino locali
- Consumo illimitato in bicchiere di acqua, soft drink, birra e vino locali, alcolici locali (vodka, gin, rum, brandy, ouzo e raki), caffè americano e tè h.10-23 presso il pool bar

Trattamento: TUTTO INCLUSO in camera promo base 2 occupanti
Possibili soggiorni liberi da 3 a 99 notti
Le quote pacchetto comprendono: volo + trasferimenti + 7 notti + assicurazione easy care

	Pacchetto	Solo hotel
Maggio a partire da	**475**	39
Giugno a partire da	**529**	48
Luglio a partire da	**610**	57
Agosto a partire da	**699**	78
Settembre a partire da	**555**	48
Ottobre a partire da	**495**	39

Possibilità camera singola: si
Sistemazioni alternative: camera standard e superior
Trasferimenti collettivi facoltativi in caso di solo land: €25 a/r per persona

N.B. QUOTE PACCHETTO LINEA Si precisa che la quota espressa include il costo del servizio di trasporto aereo per come offerto al pubblico al momento della interrogazione al sistema di prenotazione. La quota in tabella è pertanto **puramente indicativa e non rappresentativa del prezzo di acquisto.** Il Prezzo verrà determinato al momento della conclusione del contratto con contestuale emissione della biglietteria aerea e potrebbe essere superiore o inferiore rispetto a quello sopra riportato, poiché le tariffe voli sono soggette al prezzo dinamico. Nel caso di **compagnie low cost**, la tariffa volo non è comprensiva di bagaglio in stiva, salvo diversa scelta da parte del cliente in fase di prenotazione con relativo supplemento.

Massima occupazione:
3 adulti

Da € 485
volo incluso

| Wi-Fi free in camera | Pasti flessibili |

Hotel Astir Beach ★★★★
Gouves

Giudizio
BaoBab
Struttura: ●●●●○
Mare/Spiaggia: ●●●●○
Vita Notturna: ●●○○○

Siamo qui
Gouves, direttamente sulla spiaggia (immediatamente oltre la stradina), 700 m dal centro, 11 km da Hersonissos, 18 da Heraklion, 20 da Knossos e 15 dall'aeroporto. Fermata dell'autobus a 700 m con passaggi ogni 20 minuti.

Sole, mare e sabbia
Spiaggia di sabbia, con lettini e ombrelloni a pagamento (€ 6/set) e teli mare a disposizione.

Sistemazioni
180 camere (20 m^2) con servizi privati, asciugacapelli, aria condizionata, wi-fi gratuita, telefono, tv satellitare, minifrigo e balcone o terrazzo. A pagamento, cassetta di sicurezza. Sono disponibili con supplemento camere vista mare.

Bar e ristoranti
Un ristorante principale a buffet, uno snack bar situato tra la spiaggia e la piscina che serve anche una lista di piatti cretesi e internazionali, un lobby bar e un pool bar. I clienti potranno usufruire della formula di mezza pensione libera che consentirà di avere tanti pasti quante sono le notti di soggiorno, anche due nello stesso giorno, avvisando la reception il giorno prima.

Esploriamo l'hotel
Due piscine con area separata per bambini, ombrelloni, lettini e teli mare a disposizione, wi-fi gratuita anche nelle aree comuni, minimarket, sala TV e parcheggio. A pagamento, lavanderia, servizio medico, parruchiere, biliardo, sale riunioni, Spa con massaggi, sauna, hammam e idromassaggio, noleggio biciclette e motorini.

Più energia per tutti
Ping ping, minigolf e aquagym. A pagamento, palestra e tennis. A pagamento nelle vicinanze, beach volley e vari sport acquatici motorizzati e non.

Un tuffo nel divertimento
Uno staff di animazione internazionale organizza alcune attività diurne e serali.

A te piacerà perché

Si tratta di un buon hotel a quattro stelle, ben noto e apprezzato da molti anni nel mercato italiano e rinnovato interamente nel 2018. Offre camere moderne e accoglienti e spazi comuni davvero ampi e ariosi, in particolare l'area piscina che vanta un bello snack bar e vista sull'Egeo. Il complesso è situato infatti a pochi passi da uno dei tratti di spiaggia più spaziosi della zona, grazie al molo del vicino porticciolo turistico che protegge e trattiene l'ampia mezzaluna di sabbia sottile e dorata. Gouves è una località piuttosto tranquilla, che si limita nell'offerta serale all'animazione negli hotel e a qualche locale esterno in cui sentire un po' di musica e bere qualcosa (grazioso per esempio l'Isla by 7Seas, a 250 m proprio sul mare!). Chi invece cerca movida più intensa potrà dedicarsi qualche incursione nella vicinissima Hersonissos, la località più giovane, chiassosa e sguaiata dell'isola. Ma Creta non è solo mare e divertimento. Non dimentichiamo che si tratta di una delle isole culturalmente più ricche del Mediterraneo. Data la vicinanza e la facilità a raggiungerli, non potrete assolutamente perdere, solo per iniziare, una visita al Museo Archeologico di Heraklion, con ben 15.000 reperti che vanno dal neolitico al periodo greco romano, e all'area archeologica di Knossos, con il celebre palazzo di Minosse ed il leggendario labirinto in cui fu rinchiuso il Minotauro.

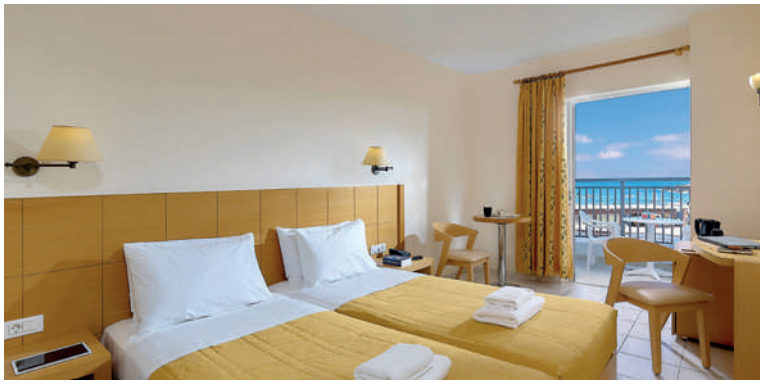

Supplemento tutto incluso

- Ccolazione, pranzo e cena a buffet
- Consumo illimitato al bicchiere di acqua, soft drink, tè e caffè americano, birra e vino locali, alcolici locali (ouzo, raki, brandy, gin, vodka, rum e cocktail) h 10-23 presso il lobby bar
- Snack caldi e freddi, frutta e gelato h. 11-12.30 e h. 14-17

Trattamento: MEZZA PENSIONE in camera standard base 2 occupanti
Le quote pacchetto comprendono: volo + trasferimenti + 7 notti + assicurazione easy care

	Pacchetto	Solo hotel
Maggio a partire da	**485**	41
Giugno a partire da	**569**	56
Luglio a partire da	**610**	57
Agosto a partire da	**735**	70
Settembre a partire da	**610**	67
Ottobre a partire da	**510**	41

Massima occupazione: **3 adulti**

Possibilità camera singola: si
Sistemazioni alternative: camera vista mare
Trattamenti alternativi: tutto incluso
Trasferimenti collettivi facoltativi in caso di solo land: €25 a/r per persona

N.B. QUOTE PACCHETTO LINEA Si precisa che la quota espressa include il costo del servizio di trasporto aereo per come offerto al pubblico al momento della interrogazione al sistema di prenotazione. La quota in tabella è pertanto **puramente indicativa e non rappresentativa del prezzo di acquisto.** Il Prezzo verrà determinato al momento della conclusione del contratto con contestuale emissione della biglietteria aerea e potrebbe essere superiore o inferiore rispetto a quello sopra riportato, poiché le tariffe voli sono soggette al prezzo dinamico. Nel caso di **compagnie low cost**, la tariffa volo non è comprensiva di bagaglio in stiva, salvo diversa scelta da parte del cliente in fase di prenotazione con relativo supplemento.

Da € 485
volo incluso

| *Wi-Fi free in camera* |

Kalia Beach Hotel ★★★★
Gouves

Giudizio
BaoBab
Struttura: ●●●●○
Mare/Spiaggia: ●●●●○
Vita Notturna: ●●○○○

Siamo qui
Gouves, direttamente sul mare (immediatamente oltre la stradina), 80 m dall'ampia spiaggia, 1.000 dal centro, 11 km da Hersonissos, 18 da Heraklion e 15 dall'aeroporto. Fermata dell'autobus a 1.000 m con passaggi ogni 20 minuti.

Sole, mare e sabbia
Spiaggia di sabbia, con lettini, ombrelloni e teli mare a pagamento (€ 6/set).

Sistemazioni
90 camere (18 m²) con servizi privati, asciugacapelli, aria condizionata, wi-fi gratuita, telefono, tv satellitare, minifrigo e terrazza o balcone. A pagamento, cassetta di sicurezza (€ 2/giorno).

Bar e ristoranti
Un ristorante principale a buffet, un ristorante à la carte a pagamento e un bar.

Esploriamo l'hotel
Una piscina con area separata per bambini, lettini e ombrelloni a disposizione, wi-fi gratuita anche nelle aree comuni, sala tv, area giochi per bambini e parcheggio. A pagamento, lavanderia, servizio medico, parrucchiere, biliardo e massaggi.

Più energia per tutti
Ping pong. Sulla spiaggia a pagamento, sport acquatici motorizzati e non.

Speciale tutto incluso

- Colazione, pranzo e cena a buffet presso il ristorante principale
- Consumo illimitato al bicchiere di acqua, tè, caffè americano e cappuccino, soft drink, birra e vino locali, alcolici locali (gin, vodka, whiskey e rum) h. 11-22.30 presso il bar principale

A te piacerà perché

Si tratta di una graziosa struttura di dimensioni medio-piccole situata a pochi metri dal mare sulla costa di Gouves, tra Heraklion ed Hersonissos. Offre camere accoglienti e moderne, con stili diversi le une dalle altre: alcune con tipici dettagli bianchi e azzurri, altre con belle fotografie di Creta, altre ancora dalle linee più classiche. La vita dell'hotel si concentra attorno alla bella piscina e allo snack bar, in cui viene servito il comodo e conveniente trattamento di tutto incluso. La vicina spiaggia, che si trova ad appena 80 metri camminando lungo la costa verso ovest, offre la necessaria attrezzatura, un fondale digradante e l'acqua davvero pulita dell'Egeo. Data la posizione strategica di Gouves, varrà senz'altro la pena di esplorare i dintorni. Partite da Heraklion, soprendente capoluogo dell'isola ricco non solo di bellezze architettoniche risalenti al periodo veneziano ma anche di una movida che non teme la rivalità delle famose Rethymnon e Chania. Passeggiando tra le intricate vie del centro storico vi imbatterete in locali eleganti frequentati esclusivamente da giovani del luogo che si incontrano per un drink dopo il lavoro o dopo i corsi all'università, uno scenario diametralmente opposto a quello super turistico e internazionale che caratterizza Gouves o Hersonissos.

Trattamento: TUTTO INCLUSO in camera superior base 2 occupanti
Possibili soggiorni liberi da 3 a 99 notti
Le quote pacchetto comprendono: volo + trasferimenti + 7 notti + assicurazione easy care

	Pacchetto	Solo hotel
Maggio a partire da	**485**	41
Giugno a partire da	**525**	41
Luglio a partire da	**625**	55
Agosto a partire da	**739**	71
Settembre a partire da	**559**	55
Ottobre a partire da	**510**	41

Massima occupazione: **4 adulti**

Possibilità camera singola: sì
Sistemazioni alternative: camera superior vista e camera family
Trasferimenti collettivi facoltativi in caso di solo land: €25 a/r per persona

N.B. QUOTE PACCHETTO LINEA Si precisa che la quota espressa include il costo del servizio di trasporto aereo per come offerto al pubblico al momento della interrogazione al sistema di prenotazione. La quota in tabella è pertanto **puramente indicativa e non rappresentativa del prezzo di acquisto.** Il Prezzo verrà determinato al momento della conclusione del contratto con contestuale emissione della biglietteria aerea e potrebbe essere superiore o inferiore rispetto a quello sopra riportato, poiché le tariffe voli sono soggette al prezzo dinamico. Nel caso di **compagnie low cost**, la tariffa volo non è comprensiva di bagaglio in stiva, salvo diversa scelta da parte del cliente in fase di prenotazione con relativo supplemento.

| *Wi-Fi free* |

Hotel Niko Elen ★★★
Stalis

Giudizio
BaoBab
Struttura: ●●●●○
Mare/Spiaggia: ●●●●○
Vita Notturna: ●●●●○ (5)

Siamo qui
Stalis, a 200 m dalla spiaggia, 2,5 km da Malia, 7 da Hersonissos e 31 dall'aeroporto di Heraklion. Fermata dell'autobus a 500 m.

Sole, mare e sabbia
Spiaggia di sabbia a 200 metri, con ombrelloni e lettini a pagamento (un set € 5 circa)

Sistemazioni
43 camere (18 m²) disposte su 2 piani e con possibilità di ospitare massimo 2 adulti, tutte dotate di servizi privati con asciugacapelli, TV, minifrigo e balcone o terrazza. A pagamento, aria condizionata (€6/giorno) e cassetta di sicurezza (€2/giorno). Connessione wi-fi gratuita presso la lobby.

Bar e ristoranti
Un bar a disposizione in zona piscina. I pranzi/cene dei clienti in mezza pensione verranno serviti presso il ristorante principale dell'hotel Kyknos, a 300 m

Esploriamo l'hotel
Una piscina con ombrelloni e lettini a disposizione. Connessione wi-fi gratuita presso l'area lobby.

A te piacerà perché

Piccolo hotel a gestione familiare composto da una quarantina di camere semplici ma totalmente rinnovate in maniera assolutamente gradevole e confortevole e dal rapporto qualità-prezzo pressoché imbattibile. La struttura è circondata da un piacevole giardino ornato di piante e fiori multicolori, una piscina e perfino una minuscola chiesetta, che completano un quadro di assoluto relax. Ci troviamo nel cuore di Stalis, vivace cittadina alle porte di Hersonissos, eccellente punto di partenza per scoprire le tantissime bellezze dell'isola (a questo proposito il noleggio auto è assolutamente consigliato) ma opzione ugualmente interessante anche per gli amanti della vita notturna. A poco più di 2km si trova infatti Malia, ritrovo stagionale di migliaia di ragazzi che qui gravitano da varie parti d'Europa, Gran Bretagna in particolare, e affollano i tantissimi locali, bar, ristoranti e discoteche che si susseguono sulla via principale. Non perdete quindi occasione di combinare relax balneare, visita alle attrazioni principali della costa est ed esaltante vita notturna ad un prezzo impareggiabile.

Trattamento: PERNOTTAMENTO E PRIMA COLAZIONE in camera standard base 2 occupanti
Possibili soggiorni liberi da 3 a 99 notti
Le quote pacchetto comprendono: volo + trasferimenti + 7 notti + assicurazione easy care

	Pacchetto	Solo hotel
Maggio a partire da	**379**	26
Giugno a partire da	**410**	27
Luglio a partire da	**455**	34
Agosto a partire da	**495**	34
Settembre a partire da	**399**	27
Ottobre a partire da	**399**	26

Possibilità camera singola: no
Trattamenti alternativi: mezza pensione
Trasferimenti collettivi facoltativi in caso di solo land: € 25 a/r per persona

N.B. QUOTE PACCHETTO LINEA Si precisa che la quota espressa include il costo del servizio di trasporto aereo per come offerto al pubblico al momento della interrogazione al sistema di prenotazione. La quota in tabella è pertanto **puramente indicativa e non rappresentativa del prezzo di acquisto.** Il Prezzo verrà determinato al momento della conclusione del contratto con contestuale emissione della biglietteria aerea e potrebbe essere superiore o inferiore rispetto a quello sopra riportato, poiché le tariffe voli sono soggette al prezzo dinamico. Nel caso di **compagnie low cost**, la tariffa volo non è comprensiva di bagaglio in stiva, salvo diversa scelta da parte del cliente in fase di prenotazione con relativo supplemento.

Massima occupazione:
2 adulti

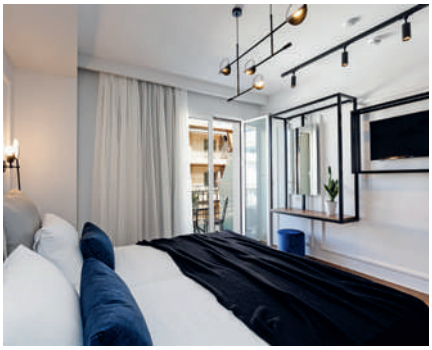

Hotel Jo An Palace ★★★★
Rethymnon

Giudizio
BaoBab
Struttura: ●●●●○
Mare/Spiaggia: ●●●○○ (4)
Vita Notturna: ●●●●●

Siamo qui
Rethymnon, in centro, a 600 m dal porto veneziano, 700 dalla spiaggetta più vicina, 1.000 dalla spiaggia attrezzata, 70 km dall'aeroporto di Chania e 75 da quello di Heraklion. Fermata bus a 150 m con collegamenti per Heraklion e Chania ogni ora.

Sole, mare e sabbia
La spiaggetta a 700 m è di ciottoli non attrezzata, quella a 1.000 m è sabbiosa e attrezzata con lettini, ombrelloni e teli mare a pagamento (€ 4/pezzo).

Sistemazioni
70 camere (21 m²) con servizi privati, asciugacapelli, aria condizionata, wi-fi gratuita, telefono, tv satellitare, minifrigo e terrazza o balcone. A pagamento, cassetta di sicurezza (€ 2/giorno).

Bar e ristoranti
Un ristorante e un bar.

Esploriamo l'hotel
Una piscina panoramica sul tetto, lettini e ombrelloni a disposizione e wi-fi gratuita anche nelle aree comuni. A pagamento, lavanderia.

A te piacerà perché

Si tratta di un hotel ben noto e apprezzato nel mercato italiano, rinnovato nel 2020, che vanta una posizione centralissima nel cuore della pittoresca città di Rethymnon: terza città dell'isola per grandezza, vanta una vivacissima vita universitaria e un fascino mediterraneo un po' disordinato ma inconfondibile. Potrete provare le taverne, i ristoranti e i bar che si susseguono sul vivace lungomare El Venizelou oppure perdervi tra le viuzze dell'incantevole centro storico veneziano. Saranno soddisfatti anche gli amanti del mare dal momento che la spiaggia cittadina di Rethymnon è un'ampia e profonda distesa di sabbia adatta non solo a qualche tuffo furtivo, ma a vere e proprie pigre giornate di mare.

Trattamento: MEZZA PENSIONE in camera standard base 2 occupanti
Possibili soggiorni liberi da 3 a 99 notti
Le quote pacchetto comprendono: volo + trasferimenti + 7 notti + assicurazione easy care

	Pacchetto	Solo hotel
Maggio a partire da	**469**	38
Giugno a partire da	**529**	43
Luglio a partire da	**635**	56
Agosto a partire da	**629**	56
Settembre a partire da	**525**	43
Ottobre a partire da	**525**	43

Disponibili quote Speciali per chi ha più di 60 anni
Possibilità camera singola: si
Trattamenti alternativi: pernottamento e prima colazione
Trasferimenti collettivi facoltativi in caso di solo land: € 30 a/r per persona

N.B. QUOTE PACCHETTO LINEA Si precisa che la quota espressa include il costo del servizio di trasporto aereo per come offerto al pubblico al momento della interrogazione al sistema di prenotazione. La quota in tabella è pertanto **puramente indicativa e non rappresentativa del prezzo di acquisto.** Il Prezzo verrà determinato al momento della conclusione del contratto con contestuale emissione della biglietteria aerea e potrebbe essere superiore o inferiore rispetto a quello sopra riportato, poiché le tariffe voli sono soggette al prezzo dinamico. Nel caso di **compagnie low cost**, la tariffa volo non è comprensiva di bagaglio in stiva, salvo diversa scelta da parte del cliente in fase di prenotazione con relativo supplemento.

Massima occupazione:
3 adulti

Da € 725
volo incluso

| *Wi-Fi in camera* |

NOVITÀ ***family***

Adele Beach Hotel ★★★★
Rethymnon

Giudizio
BaoBab
Struttura: ●●●●◐
Mare/Spiaggia: ●●●●○
Vita Notturna: ●●○○○ (5)

Siamo qui
Adelianos Kampos, direttamente sulla spiaggia, 5 km da Rethymnon, 73 km dall'aeroporto di Chania e 76 da quello di Heraklion. Fermata dell'autobus a 50 m con frequenti passaggi per il centro di Rethymnon e le principali località dell'isola.

Sole, mare e sabbia
Di sabbia, attrezzata con lettini e ombrelloni a disposizione.

Sistemazioni
88 camere standard (20-22m²) in grado di ospitare un massimo di 3 occupanti, dotate di servizi privati con asciugacapelli, aria condizionata, connessione wi-fi gratuita, tv satellitare, bollitore per the e caffè, minifrigo e terrazza o balcone. Cassetta di sicurezza e minibar a pagamento. Disponibili con supplemento camere vista mare laterale.

Bar e ristoranti
Ristorante principale con servizio a buffet e due bar, lobby bar e pool bar.

Esploriamo l'hotel
Una piscina di acqua salata, attrezzata con lettini, ombrelloni e teli mare (richiesta cauzione) a disposizione, connessione wi-fi gratuita nelle aree comuni e parcheggio auto. A pagamento, servizio lavanderia e nelle vicinanze possibilità di noleggio auto, moto e bici.

Più energia per tutti
A pagamento lungo la spiaggia possibilità di praticare sport acquatici motorizzati e non.

Speciale tutto incluso

- Colazione, pranzo e cena presso il ristorante a buffet;
- Consumo illimitato al bicchiere di acqua, soft drink, birra e vino locali, alcolici locali (vodka, gin, rum, brandy, ouzo e raki), caffè americano e the presso i punti bar (h.10-23);
- Coffee time (h.16-17) con snack dolci presso il ristorante.

A te piacerà perché

Completamente ristrutturato nel 2019, l'Adele Beach, storica struttura di questa parte di isola, rappresenta senza ombra di dubbio una delle migliori scelte per la classica vacanza balneare a Creta. Parliamo infatti di un bel 4 stelle in prima linea su un incantevole tratto di costa, una lunga striscia di sabbia che si estende per diversi chilometri fino al centro di Rethymnon, bagnata da un mare limpido e cristallino. La struttura offre camere assai accoglienti, luminose e piacevolmente arredate in legno chiaro e calde tonalità ocra, disposte in piccoli edifici bianchi a due piani e incorniciati da un bel giardino di palme e piante mediterranee. La località di Adelianos Kampos, oggi più che mai conosciuta come periferia di Rethymnon, dista non più di una manciata di chilometri dal porto veneziano, vera calamita per turisti (e non solo) che gravitano da queste parti. Con oltre 32.000 abitanti, la città, terza sull'isola per grandezza, è tra i poli universitari greci più richiesti. Ne consegue quindi una vita notturna frizzante in qualsiasi periodo dell'anno, sia durante gli studi che d'estate, con gente del luogo e turisti che si riversano tra i brulicanti vicoli della città vecchia, tra drink, locali e cene in ristoranti tipici di livello eccelso. Una vacanza all'Adele Beach è quindi la soluzione ideale per combinare in maniera perfetta relax balneare, vita notturna e qualche giornata da dedicare alla scoperta di questa affascinante isola del Mediterraneo.

Trattamento: TUTTO INCLUSO in camera vista giardino base 2 occupanti
Possibili soggiorni liberi da 3 a 99 notti
Le quote pacchetto comprendono: volo + trasferimenti + 7 notti + assicurazione easy care

	Pacchetto	Solo hotel
Maggio a partire da	**755**	80
Giugno a partire da	**929**	106
Luglio a partire da	**1.035**	120
Agosto a partire da	**1.085**	123
Settembre a partire da	**975**	106
Ottobre a partire da	**775**	80

Massima occupazione: **3 adulti**

Possibilità camera singola: no
Sistemazioni alternative: camera vista mare
Trasferimenti collettivi facoltativi in caso di solo land: €30 a/r per persona

N.B. QUOTE PACCHETTO LINEA Si precisa che la quota espressa include il costo del servizio di trasporto aereo per come offerto al pubblico al momento della interrogazione al sistema di prenotazione. La quota in tabella è pertanto **puramente indicativa e non rappresentativa del prezzo di acquisto.** Il Prezzo verrà determinato al momento della conclusione del contratto con contestuale emissione della biglietteria aerea e potrebbe essere superiore o inferiore rispetto a quello sopra riportato, poiché le tariffe voli sono soggette al prezzo dinamico. Nel caso di **compagnie low cost**, la tariffa volo non è comprensiva di bagaglio in stiva, salvo diversa scelta da parte del cliente in fase di prenotazione con relativo supplemento.

Da € 635
volo incluso

| *Wi-Fi in camera* |

NOVITÀ ***family***

Harmony Rethymno Beach Hotel ★★★★
Rethymnon

Giudizio
BaoBab
Struttura: ●●●●○
Mare/Spiaggia: ●●●○○ (4)
Vita Notturna: ●●○○○

Siamo qui
Stavromenos, direttamente sulla spiaggia, 9 km da Rethymnon, 71 km dall'aeroporto di Heraklion e 78 da quello di Chania. Fermata dell'autobus a 50 m con frequenti passaggi per il centro di Rethymnon e le principali località dell'isola.

Sole, mare e sabbia
Di sabbia, attrezzata con lettini e ombrelloni a disposizione.

Sistemazioni
150 camere standard (24-27m²) in grado di ospitare un massimo di 3 occupanti, dotate di servizi privati con asciugacapelli, aria condizionata, wifi gratuita, tv con canali italiani, cassetta di sicurezza, bollitore per the e caffè, minifrigo e terrazza o balcone. Disponibili con supplemento camere vista mare laterale, frontale e camere quadruple (28m²). Queste ultime, leggermente più spaziose, si compongono di letto matrimoniale e letto a castello in un unico ambiente e possono ospitare un massimo di 4 occupanti.

Bar e ristoranti
Ristorante principale con servizio a buffet e due bar, lobby bar e pool bar.

Esploriamo l'hotel
Una piscina con area separata per bambini, attrezzata con lettini, ombrelloni e teli mare (richiesta cauzione) a disposizione, connessione wifi gratuita nelle aree comuni e parcheggio auto. A pagamento, servizio lavanderia, biliardo e nelle vicinanze possibilità di noleggio auto, moto e bici.

Più energia per tutti
Ping-pong

Speciale tutto incluso

- Colazione, pranzo e cena presso il ristorante a buffet;
- Consumo illimitato al bicchiere di acqua, soft drink, birra e vino locali, alcolici locali (vodka, gin, rum, brandy, ouzo e raki), caffè americano e the presso i punti bar, secondo gli orari di apertura di ciascuno;
- Coffee time (h.16-17) con snack dolci presso il pool bar.

A te piacerà perché

Buon 4 stelle situato nel cuore della costa nord dell'isola, a breve distanza da Rethymnon e dal suo affascinante centro, tra i più belli in assoluto di tutta l'isola, se non il più bello assieme a quello di Chania. L'hotel dispone di 150 camere molto ben arredate in maniera fresca e confortevole e gode di ambienti luminosi, rivolti perlopiù verso il mare. Un contesto simile non può che alimentare una sensazione costante di calma e relax negli ospiti che scelgono il Rethymno Beach per il proprio soggiorno a Creta. La spiaggia di fronte all'hotel, sebbene non completamente sabbiosa, consente rilassanti bagni nel blu delle acque che bagnano questa parte di costa. Per i più dinamici è però senz'altro consigliabile un comodo noleggio auto per partire alla scoperta delle tante meraviglie nei dintorni della struttura. A cominciare da Bali, pittoresco paesino ubicato nel cuore dell'omonima piccola baia da cui prende il nome. Un luogo affascinante, distante appena 20km dall'hotel, poco frequentato da turisti e quindi tipico e incontaminato. Ideale per una giornata all'insegna del pigro relax balneare e del buon cibo in una dei tanti ristorantini vista mare. Un consiglio? Sicuramente la taverna Karavostasi, un piccolo ritrovo di famiglia che serve magnifici piatti di pesce grigliato e cucina locale dai sapori esplosivi. Provare per credere.

Trattamento: TUTTO INCLUSO in camera standard base 2 occupanti
Possibili soggiorni liberi da 3 a 99 notti
Le quote pacchetto comprendono: volo + trasferimenti + 7 notti + assicurazione easy care

	Pacchetto	Solo hotel
Maggio a partire da	**669**	70
Giugno a partire da	**729**	79
Luglio a partire da	**829**	92
Agosto a partire da	**879**	94
Settembre a partire da	**775**	79
Ottobre a partire da	**635**	61

Massima occupazione: **3 adulti**

Possibilità camera singola: si
Sistemazioni alternative: camera vista mare laterale, vista mare e fronte mare
Trasferimenti collettivi facoltativi in caso di solo land: € 30 a/r per persona

N.B. QUOTE PACCHETTO LINEA Si precisa che la quota espressa include il costo del servizio di trasporto aereo per come offerto al pubblico al momento della interrogazione al sistema di prenotazione. La quota in tabella è pertanto **puramente indicativa e non rappresentativa del prezzo di acquisto.** Il Prezzo verrà determinato al momento della conclusione del contratto con contestuale emissione della biglietteria aerea e potrebbe essere superiore o inferiore rispetto a quello sopra riportato, poiché le tariffe voli sono soggette al prezzo dinamico. Nel caso di **compagnie low cost**, la tariffa volo non è comprensiva di bagaglio in stiva, salvo diversa scelta da parte del cliente in fase di prenotazione con relativo supplemento.

| *Wi-Fi free in camera* |

Hotel Olympic Palladium ★★★
Rethymnon

Giudizio
BaoBab
Struttura: ●●●●○
Mare/Spiaggia: ●●●●○
Vita Notturna: ●●●●●

Siamo qui
Rethymnon, 800 m dalla spiaggia, 600 dalla città e dal porto veneziano, 67 km dall'aeroporto di Chania e 85 da quello di Heraklion. Fermata dell'autobus a 30 m con passaggi ogni mezzora.

Sole, mare e sabbia
Di sabbia dorata, attrezzata con lettini e ombrelloni a pagamento (teli mare disponibili in hotel).

Sistemazioni
75 camere (20m²) con servizi privati, asciugacapelli, aria condizionata, wi-fi gratuita, tv, minifrigo e terrazza o balcone. A pagamento, cassetta di sicurezza (€ 3/giorno).

Bar e ristoranti
Un ristorante e un bar.

Esploriamo l'hotel
Una piscina, lettini, ombrelloni e teli mare a disposizione e wi-fi gratuita anche nelle aree comuni. A pagamento, lavanderia, biliardo e massaggi.

Più energia per tutti
Palestra.

A te piacerà perché

Si tratta di un hotel grazioso e curato che vanta una posizione molto strategica in pieno centro di Rethymnon, a distanza di una passeggiata da tutte le più belle attrazioni del periodo veneziano, come la città vecchia, la Fortezza Veneziana, il porto e il museo archeologico. Con pochi minuti a piedi è raggiungibile anche la bella spiaggia di sabbia dorata, senz'altro la miglior spiaggia cittadina dell'isola, su cui potrete dedicarvi delle mezze giornate di vero e proprio relax balneare. Rethymnon è frequentata da un turismo che definiremmo più esclusivo rispetto a quello di altre località, che sappia apprezzare una autentica città universitaria molto più frequentata dai greci che dai turisti stranieri. E' anche un punto di partenza davvero eccellente per esplorare tutta la costa nord, trovandosi a metà strada tra la famosissima Heraklion e l'affascinante Chania.

Trattamento: PERNOTTAMENTO E PRIMA COLAZIONE in camera standard base 2 occupanti
Possibili soggiorni liberi da 3 a 99 notti
Le quote pacchetto comprendono: volo + trasferimenti + 7 notti + assicurazione easy care

	Pacchetto	Solo hotel
Maggio a partire da	**410**	30
Giugno a partire da	**465**	40
Luglio a partire da	**559**	57
Agosto a partire da	**565**	59
Settembre a partire da	**429**	30
Ottobre a partire da	**410**	26

Possibilità camera singola: si
Trasferimenti collettivi facoltativi in caso di solo land: € 30 a/r per persona

N.B. QUOTE PACCHETTO LINEA Si precisa che la quota espressa include il costo del servizio di trasporto aereo per come offerto al pubblico al momento della interrogazione al sistema di prenotazione. La quota in tabella è pertanto **puramente indicativa e non rappresentativa del prezzo di acquisto.** Il Prezzo verrà determinato al momento della conclusione del contratto con contestuale emissione della biglietteria aerea e potrebbe essere superiore o inferiore rispetto a quello sopra riportato, poiché le tariffe voli sono soggette al prezzo dinamico. Nel caso di **compagnie low cost**, la tariffa volo non è comprensiva di bagaglio in stiva, salvo diversa scelta da parte del cliente in fase di prenotazione con relativo supplemento.

Massima occupazione:
3 adulti

| Wi-Fi free in camera | Pasti flessibili | Over 60 |

Hotel JoAn Beach ★★★★
Rethymnon

Giudizio
BaoBab
Struttura: ●●●●○
Mare/Spiaggia: ●●●●○
Vita Notturna: ●●●○○

Siamo qui
Rethymon, direttamente sulla spiaggia, nell'area turistica di Adelianos Kampos, 6 km dal centro storico di Rethymnon, 75 dall'aeroporto di Heraklion e 73 da quello di Chania.

Sole, mare e sabbia
Ampia spiaggia di sabbia, attrezzata con lettini e ombrelloni a pagamento (€ 2,5/pezzo).

Sistemazioni
147 camere (22 m²) con servizi privati, asciugacapelli, aria condizionata, wi-fi gratuita, telefono, tv satellitare, minifrigo e terrazza o balcone. A pagamento, cassetta di sicurezza (€ 2/giorno).

Bar e ristoranti
Un ristorante principale a buffet, un lobby bar e uno snack bar vicino alla spiaggia e alla piscina.

Esploriamo l'hotel
Due piscine, di cui una con area separata per bambini, wi-fi gratuita anche nelle aree comuni e area giochi per bambini. A pagamento, lavanderia e servizio medico.

A te piacerà perché

Struttura tradizionale frequentata da una clientela internazionale molto variegata, che va dalle famiglie con bambini ai gruppi di amici. Le sue camere ampie e pulite, nonostante l'arredamento non lussuoso, offrono comfort e spazio per la più comoda delle vacanze balneari. Particolarmente piacevole è anche la conformazione dell'hotel, che prevede camere disposte in piccoli blocchi immersi in rinfrescanti giardini fioriti, che conducono fino alla spiaggia. Senza dubbio una delle più ampie e belle di tutta la costa, offre una distesa di sabbia fine e acque completamente cristalline, oltre a sconfinati di chilometri di lunghezza. Davvero perfetta per gli amanti delle lunghe passeggiate!

Supplemento tutto incluso

- Colazione, pranzo e cena presso il ristorante a buffet
- Consumo illimitato in bicchiere di acqua, soft drink, birra e vino locali, alcolici locali (brandy, ouzo e raki) h.10-17.00 presso il pool bar e h. 17.30-23 presso il lobby bar
- Caffè americano, tè e dolci h. 11.30-17.30 presso il pool bar
- Gelato h.11.30-12.30 e 15.30-17.30 presso il pool bar
- Snack h.11.30-12.30 e 15.30-17 presso il pool bar

Trattamento: MEZZA PENSIONE in camera standard base 2 occupanti
Possibili soggiorni liberi da 3 a 99 notti
Le quote pacchetto comprendono: volo + trasferimenti + 7 notti + assicurazione easy care

	Pacchetto	Solo hotel
Maggio a partire da	**429**	32
Giugno a partire da	**495**	37
Luglio a partire da	**599**	51
Agosto a partire da	**599**	52
Settembre a partire da	**485**	37
Ottobre a partire da	**485**	37

Disponibili quote Speciali per chi ha più di 60 anni
Possibilità camera singola: si
Trattamenti alternativi: tutto incluso
Trasferimenti collettivi facoltativi in caso di solo land: € 30 a/r per persona

N.B. QUOTE PACCHETTO LINEA Si precisa che la quota espressa include il costo del servizio di trasporto aereo per come offerto al pubblico al momento della interrogazione al sistema di prenotazione. La quota in tabella è pertanto **puramente indicativa e non rappresentativa del prezzo di acquisto.** Il Prezzo verrà determinato al momento della conclusione del contratto con contestuale emissione della biglietteria aerea e potrebbe essere superiore o inferiore rispetto a quello sopra riportato, poiché le tariffe voli sono soggette al prezzo dinamico. Nel caso di **compagnie low cost**, la tariffa volo non è comprensiva di bagaglio in stiva, salvo diversa scelta da parte del cliente in fase di prenotazione con relativo supplemento.

Massima occupazione:
3 adulti

| Wi-Fi in camera |

NOVITÀ family

Panormo Beach Hotel ★★★
Panormos

Giudizio BaoBab
Struttura: ●●●●○
Mare/Spiaggia: ●●●●○
Vita Notturna: ●●○○○

Siamo qui
Panormos, 100 m dalla spiaggia, 20 km da Rethymnon, 61 km dall'aeroporto di Heraklion e 89 da quello di Chania. Fermata dell'autobus a 350 m con passaggi ogni mezzora per le principali località dell'isola.

Sole, mare e sabbia
Di sabbia dorata, attrezzata con lettini e ombrelloni a pagamento.

Sistemazioni
43 camere standard (24m²) con servizi privati, asciugacapelli, aria condizionata, wifi gratuita, tv con canali italiani, minifrigo e terrazza o balcone. A pagamento, cassetta di sicurezza. Disponibili con supplemento camere vista mare e family suite (45m²). Queste ultime, decisamente più spaziose, si compongono di due ambienti separati (camera da letto e soggiorno con divano letto), e possono ospitare un massimo di 4 occupanti adulti.

Bar e ristoranti
Un ristorante e due bar, lobby bar e roof garden bar.

Esploriamo l'hotel
Una piscina con lettini e ombrelloni a disposizione, connessione wifi gratuita anche nelle aree comuni e parcheggio auto. A pagamento nelle vicinanze possibilità di noleggio auto, moto e bici.

A te piacerà perché

Piccolo hotel grazioso e curato, dall'amabile gestione familiare e a pochi passi da una bella spiaggia di sabbia fine. L'ubicazione in sé dell'hotel è piuttosto strategica. Ci troviamo infatti a una ventina di km dallo splendido centro di Rethymnon e più o meno equidistanti dai due aeroporti principali dell'isola, quello di Heraklion (61km) e quello di Chania (89km). Questo consente, con un comodo (e consigliato) noleggio auto, di muoversi in assoluta libertà, alternando momenti di pace e relax nella piccola spiaggetta in prossimità dell'hotel a giornate dedicate alla scoperta di questa meravigliosa parte di isola. La località di Panormos non offre grossi svaghi, fatta eccezione per qualche negozio e taverna tipica. La vicina Rethymnon, da questo punto di vista, vero e proprio polo universitario e quindi frequentatissimo anche e soprattutto dai locali, specialmente nella zona del porto veneziano regala numerose opzioni di livello più esclusivo rispetto ad altre località, per godere di bar, locali notturni e ristoranti autentici e buonissimi.

Trattamento: PERNOTTAMENTO E PRIMA COLAZIONE in camera standard base 2 occupanti
Possibili soggiorni liberi da 3 a 99 notti
Le quote pacchetto comprendono: volo + trasferimenti + 7 notti + assicurazione easy care

	Pacchetto	Solo hotel
Maggio a partire da	**379**	25
Giugno a partire da	**429**	34
Luglio a partire da	**549**	47
Agosto a partire da	**599**	48
Settembre a partire da	**459**	34
Ottobre a partire da	**399**	25

Possibilità camera singola: si
Sistemazioni alternative: camere vista mare e family suite
Trattamenti alternativi: mezza pensione
Trasferimenti collettivi facoltativi in caso di solo land: € 30 a/r per persona

N.B. QUOTE PACCHETTO LINEA Si precisa che la quota espressa include il costo del servizio di trasporto aereo per come offerto al pubblico al momento della interrogazione al sistema di prenotazione. La quota in tabella è pertanto **puramente indicativa e non rappresentativa del prezzo di acquisto.** Il Prezzo verrà determinato al momento della conclusione del contratto con contestuale emissione della biglietteria aerea e potrebbe essere superiore o inferiore rispetto a quello sopra riportato, poiché le tariffe voli sono soggette al prezzo dinamico. Nel caso di **compagnie low cost**, la tariffa volo non è comprensiva di bagaglio in stiva, salvo diversa scelta da parte del cliente in fase di prenotazione con relativo supplemento.

Massima occupazione:
4 adulti

Da € 429
volo incluso

| Wi-Fi free in camera | Pasti flessibili |

Camera promo

Eleftheria Hotel ★★★
Agia Marina (Chania)

Giudizio
BaoBab
Struttura: ●●●●○
Mare/Spiaggia: (4)
Vita Notturna: (4)

Siamo qui
Agia Marina, 850 m dalla spiaggia di sabbia (comodamente raggiungibile tramite la navetta gratuita con 10 passaggi al giorno), a 850 m dalla zona commerciale, 8 km dal centro di Chania e 25 km dall'aeroporto. Fermata autobus a 850 m con passaggi frequenti.

Sole, mare e sabbia
Spiaggia di sabbia dorata, con ombrelloni e lettini a pagamento.

Sistemazioni
89 camere (17 m²) con servizi privati, asciugacapelli, aria condizionata, wi-fi gratuita, tv, mini frigo e terrazza o balcone. A pagamento, cassetta di sicurezza (€ 2/giorno). Le camere superior (17 m²) sono ristrutturate più recentemente mentre le camere family (32 m²) sono composte da due ambienti separati e possono ospitare fino a 2 adulti e 2 bambini).

Bar e ristoranti
1 ristorante principale con servizio a buffet e uno snack-bar alla piscina.

Esploriamo l'hotel
1 piscina per adulti con area separata per bambini, ombrelloni e lettini a disposizione (teli mare a pagamento), wi-fi gratuita anche nelle aree comuni, area giochi per bambini, biliardo, parcheggio e navetta gratuita da/per la spiaggia 10 volte al giorno.

Più energia per tutti
Palestra.

A te piacerà perché

Un buon 3 stelle a gestione familiare recentemente ristrutturato, accogliente e confortevole. L'hotel Eleftheria è sicuramente la scelta ideale se siete alla ricerca di un'atmosfera rilassante e rigenerante. Si distingue infatti per l'ambientazione tipicamente mediterranea all'interno di un piacevole giardino, con una bellissima vista mare, grazie alla posizione leggermente rialzata. La location è davvero strategica: oltre ad essere vicino (e ben collegato da comoda navetta!) alla bellissima spiaggia e al vivace centro di Agia Marina, l'hotel è ubicato a soli 12 km di distanza da Chania, vera piccola deliziosa perla dell'isola, caratterizzata dai famosi suggestivi vicoli e scorci, ricca di cultura e svago!

Dopo una giornata di relax al mare o in piscina, potrete infatti godervi una bellissima passeggiata tra architettura, storia e musei oppure semplicemente viverne la frizzante ed esotica atmosfera tra bar, ristoranti e locali tipici, amati anche dagli stessi isolani!

Trattamento: PERNOTTAMENTO E PRIMA COLAZIONE in camera promo base 2 occupanti
Possibili soggiorni liberi da 3 a 99 notti
Le quote pacchetto comprendono: volo + trasferimenti + 7 notti + assicurazione easy care

	Pacchetto	Solo hotel
Maggio a partire da	**429**	34
Giugno a partire da	**455**	37
Luglio a partire da	**589**	60
Agosto a partire da	**589**	49
Settembre a partire da	**475**	37
Ottobre a partire da	**449**	34

Possibilità camera singola: si
Sistemazioni alternative: camera superior vista giardino, superior vista mare e family
Trattamenti alternativi: mezza pensione
Trasferimenti collettivi facoltativi in caso di solo land: € 28 a/r per persona

N.B. QUOTE PACCHETTO LINEA Si precisa che la quota espressa include il costo del servizio di trasporto aereo per come offerto al pubblico al momento della interrogazione al sistema di prenotazione. La quota in tabella è pertanto **puramente indicativa e non rappresentativa del prezzo di acquisto.** Il Prezzo verrà determinato al momento della conclusione del contratto con contestuale emissione della biglietteria aerea e potrebbe essere superiore o inferiore rispetto a quello sopra riportato, poiché le tariffe voli sono soggette al prezzo dinamico. Nel caso di **compagnie low cost**, la tariffa volo non è comprensiva di bagaglio in stiva, salvo diversa scelta da parte del cliente in fase di prenotazione con relativo supplemento.

Massima occupazione:
2 adulti + 2 bambini

| Wi-Fi in camera |

NOVITÀ family

Maleme Mare Beachside Hotel ★★★★
Maleme (Chania)

Giudizio BaoBab
Struttura: ●●●●◐
Mare/Spiaggia: ●●●○○
Vita Notturna: ●●○○○ (4)

Siamo qui
Maleme, direttamente sulla spiaggia, 18 km da Chania, 35 dal suo aeroporto, 40 dalla spiaggia di Balos e di Falasarna. Fermata dell'autobus a 500m con frequenti passaggi per il centro di Chania e le principali spiagge dei dintorni.

Sole, mare e sabbia
Di ciottoli, attrezzata con lettini e ombrelloni a pagamento (teli mare disponibili su cauzione).

Sistemazioni
62 camere executive (25-28m²) in grado di ospitare un massimo di 3 occupanti, dotate di servizi privati con asciugacapelli, aria condizionata, connessione wifi gratuita, tv satellitare, bollitore per the e caffè, cassetta di sicurezza, minifrigo e terrazza o balcone.. Disponibili con supplemento appartamenti executive (45m²), più ampi e spaziosi, composti da due ambienti separati, camera da letto e soggiorno con divano letto. L'occupazione massima è di 3 adulti.

Bar e ristoranti
Ristorante principale Ambrosia con servizio a buffet e un bar.

Esploriamo l'hotel
2 piscine attrezzate con lettini e ombrelloni a disposizione (teli mare disponibili su cauzione), connessione wifi gratuita nelle aree comuni e parcheggio auto. A pagamento, servizio lavanderia, sauna e centro massaggi. Nelle vicinanze possibilità di noleggio auto, moto e bici.

Più energia per tutti
Palestra e ping-pong. A pagamento lungo la spiaggia possibilità di praticare sport acquatici motorizzati e non.

A te piacerà perché

Struttura egregiamente ristrutturata nella quasi totalità dei suoi ambienti e situata all'estremità occidentale dell'isola, spostata di pochi chilometri dal centro della splendida Chania. Offre camere e appartamenti executive (questi ultimi con due ambienti in grado di ospitare fino a 4 occupanti adulti) totalmente ricostruiti con mobilio moderno e di design, in grado di garantire anche ai clienti più esigenti il massimo del comfort e del relax. Ottima e curata anche la ristorazione, con piatti della tradizione locale sapientemente cucinati con materie prime a chilometro zero, direttamente coltivate dal personale dell'hotel. Ne è fulgido esempio l'olio extra vergine di oliva, che annualmente riceve premi e riconoscimenti a livello locale e nazionale ed è vero motivo di orgoglio per la struttura che lo produce e lavora negli oliveti di proprietà, distanti solo poche centinaia di metri. Assolutamente irrinunciabile poi una giornata alla scoperta delle vere eccellenze balneari dell'isola, tutte raggiungibili in meno di un'ora con comodo noleggio auto o escursioni organizzate. Parliamo delle spiagge di Balos e Falasarna, veri e propri emblemi dell'isola, le spiagge più iconiche e fotografate, tra le più belle del Mediterraneo. Dei must imperdibili che rimarranno senza ombra di dubbio tra i ricordi più indelebili della vostra vacanza.

Speciale tutto incluso

- Colazione, pranzo e cena presso il ristorante a buffet;
- Consumo illimitato al bicchiere di acqua, soft drink, birra e vino locali, alcolici locali (vodka, gin, rum, brandy, ouzo e raki), caffè americano e the presso i punti bar (h.10:30-22:30);
- Sandwich (h.11-18) e gelati (h.17-21) presso il pool bar.

Trattamento: TUTTO INCLUSO in camera executive base 2 occupanti
Possibili soggiorni liberi da 3 a 99 notti
Le quote pacchetto comprendono: volo + trasferimenti + 7 notti + assicurazione easy care

	Pacchetto	Solo hotel
Maggio a partire da	**639**	65
Giugno a partire da	**715**	79
Luglio a partire da	**779**	88
Agosto a partire da	**885**	108
Settembre a partire da	**710**	79
Ottobre a partire da	**659**	65

Possibilità camera singola: si
Sistemazioni alternative: appartamento executive
Trasferimenti collettivi facoltativi in caso di solo land: € 28 a/r per persona

N.B. QUOTE PACCHETTO LINEA Si precisa che la quota espressa include il costo del servizio di trasporto aereo per come offerto al pubblico al momento della interrogazione al sistema di prenotazione. La quota in tabella è pertanto **puramente indicativa e non rappresentativa del prezzo di acquisto.** Il Prezzo verrà determinato al momento della conclusione del contratto con contestuale emissione della biglietteria aerea e potrebbe essere superiore o inferiore rispetto a quello sopra riportato, poiché le tariffe voli sono soggette al prezzo dinamico. Nel caso di **compagnie low cost**, la tariffa volo non è comprensiva di bagaglio in stiva, salvo diversa scelta da parte del cliente in fase di prenotazione con relativo supplemento.

Massima occupazione:
3 adulti

| Wi-Fi free |

family

Kastalia Village ★★★
Kamisiana (Chania)

Giudizio
BaoBab
Struttura: ●●●●◐
Mare/Spiaggia: ●●●●○
Vita Notturna: ●●○○○

Siamo qui
Kamisiana, 500 m dalla spiaggia, 3 km da Kolymbari, 5 da Maleme, 22 da Chania e 40 dal suo aeroporto. Fermata bus a 50 m con collegamenti ogni 20 minuti circa in direzione Chania.

Sole, mare e sabbia
Ampia spiaggia di sabbia mista a ciottoli, in parte libera e in parte attrezzata con ombrelloni e lettini a pagamento.

Sistemazioni
100 unità, suddivise in studio monolocali (35 m²) e appartamenti bilocali (45 m²) con servizi privati, asciugacapelli, aria condizionata, telefono, tv satellitare, cassetta di sicurezza, angolo cottura attrezzato, minifrigo e terrazza o balcone.

Bar e ristoranti
Un ristorante a buffet, un ristorante à la carte a pagamento, due bar.

Esploriamo l'hotel
4 piscine esterne, di cui 2 per bambini e 1 solo per adulti, lettini a disposizione dei clienti, wi-fi gratuita nelle aree comuni, sala tv, area giochi per bambini, parcheggio. Parco acquatico con scivoli per adulti e bambini con ingresso gratuito h. 10-15accanto all'hotel. A pagamento, lavanderia, biliardo, servizio medico, farmacia e massaggi e centro spa.

Più energia per tutti
Palestra, tennis, ping pong, minigolf, aquagym, aerobica, basket, beach volley, beach tennis, calcetto

A te piacerà perché

Si tratta di un complesso di studio e appartamenti davvero graziosi, ampi e luminosi, situati all'interno di giardini rigogliosi e curati. Estremamente apprezzate sono le ben quattro piscine, in particolare quella riservata agli adulti che prediligano silenzio e tranquillità e ancor più quella con scivoli e giochi d'acqua che sarà al contrario scenario di interminabile divertimento per i più piccini. La bella e lunga spiaggia di Kamisiana (ben 3 km!) si trova a pochi minuti di strada ed è ambientazione ideale per una vacanza dedicata al relax e al contatto con la natura. La stessa tranquillità si riconferma anche in serata, dal momento che nell'area di Kolymbari non si trovano che alcuni ristoranti e qualche locale, ma la brulicante e affascinante Chania, con la sua sterminata proposta per gli amanti della vita notturna più chic, è raggiungibile in meno di mezzora.

Trattamento: SOLO PERNOTTAMENTO in studio monolocale base 2 occupanti
Possibili soggiorni liberi da 3 a 99 notti
Le quote pacchetto comprendono: volo + trasferimenti + 7 notti + assicurazione easy care

	Pacchetto	Solo hotel
Maggio a partire da	**409**	31
Giugno a partire da	**449**	37
Luglio a partire da	**515**	44
Agosto a partire da	**539**	45
Settembre a partire da	**435**	31
Ottobre a partire da	**435**	31

Possibilità camera singola: no
Sistemazioni alternative: appartamento bilocale
Trattamenti alternativi: pernottamento e prima colazione
Trasferimenti collettivi facoltativi in caso di solo land: € 28 a/r per persona

N.B. QUOTE PACCHETTO LINEA Si precisa che la quota espressa include il costo del servizio di trasporto aereo per come offerto al pubblico al momento della interrogazione al sistema di prenotazione. La quota in tabella è pertanto **puramente indicativa e non rappresentativa del prezzo di acquisto.** Il Prezzo verrà determinato al momento della conclusione del contratto con contestuale emissione della biglietteria aerea e potrebbe essere superiore o inferiore rispetto a quello sopra riportato, poiché le tariffe voli sono soggette al prezzo dinamico. Nel caso di **compagnie low cost**, la tariffa volo non è comprensiva di bagaglio in stiva, salvo diversa scelta da parte del cliente in fase di prenotazione con relativo supplemento.

Massima occupazione:
4 adulti

Spiaggia di Matala

| *Wi-Fi free in camera* |

Hotel Zafiria ★★
Matala

Giudizio
BaoBab
Struttura: ●●●●○
Mare/Spiaggia: ●●●●●
Vita Notturna: ●●●○○

Siamo qui
Matala, 50 m dalla spiaggia, 65 dall'aeroporto di Heraklion e 138 da quello di Chania. Fermata dell'autobus a 100 m dall'hotel.

Sole, mare e sabbia
Ampia spiaggia di sabbia, attrezzata con lettini e ombrelloni a pagamento.

Sistemazioni
59 camere con servizi privati, asciugacapelli, aria condizionata, wi-fi gratuita, tv, minifrigo e cassetta di sicurezza.

Bar e ristoranti
Sala colazione. Ristorante/bar esterno a pagamento.

Esploriamo l'hotel
Una piscina con area separata per bambini, lettini e ombrelloni a disposizione.

A te piacerà perché

Situato proprio nel cuore di Matala, l'Hotel Zafiria è il più noto hotel di questa celebre perla della costa sud ed è in tutto e per tutto parte della sua storia. La struttura è stata completamente rinnovata nel 2022, quindi la qualità che offre è senza dubbio al di sopra della sua categoria ufficiale, che si intravvede ancora solo nella reception un po' vintage. Le camere e l'area piscina sono invece fresche e nuove e offrono comfort assolutamente piacevoli per una vacanza comoda e rilassante. L'atmosfera che si respira appena fuori dall'hotel è quella che ha reso Matala famosa nel Mediterraneo: un ambiente giovane, frizzante e pieno di musica, condito da quel non so che di "take it easy" che riesce a rendere una vacanza davvero speciale!

Trattamento: PERNOTTAMENTO E PRIMA COLAZIONE in camera standard base 2 occupanti
Possibili soggiorni liberi da 3 a 99 notti
Le quote pacchetto comprendono: volo + trasferimenti + 7 notti + assicurazione easy care

	Pacchetto	Solo hotel
Maggio a partire da	**410**	28
Giugno a partire da	**429**	31
Luglio a partire da	**449**	32
Agosto a partire da	**529**	39
Settembre a partire da	**469**	34
Ottobre a partire da	**429**	28

Possibilità camera singola: si
Trasferimenti collettivi facoltativi in caso di solo land: € 45 a/r per persona

N.B. QUOTE PACCHETTO LINEA Si precisa che la quota espressa include il costo del servizio di trasporto aereo per come offerto al pubblico al momento della interrogazione al sistema di prenotazione. La quota in tabella è pertanto **puramente indicativa e non rappresentativa del prezzo di acquisto.** Il Prezzo verrà determinato al momento della conclusione del contratto con contestuale emissione della biglietteria aerea e potrebbe essere superiore o inferiore rispetto a quello sopra riportato, poiché le tariffe voli sono soggette al prezzo dinamico. Nel caso di **compagnie low cost**, la tariffa volo non è comprensiva di bagaglio in stiva, salvo diversa scelta da parte del cliente in fase di prenotazione con relativo supplemento.

Massima occupazione:
3 adulti

Matala

Da € 399
volo incluso

| Wi-Fi free in camera |

NOVITÀ

Hotel Elea Terra ★★★
Matala

Giudizio
BaoBab
Struttura: ●●●●○
Mare/Spiaggia: ●●●●●
Vita Notturna: ●●●○○

Siamo qui
Matala, 550 m dalla spiaggia, 70 dall'aeroporto di Heraklion e 138 da quello di Chania. Fermata dell'autobus di fronte all'hotel.

Sole, mare e sabbia
Ampia spiaggia di sabbia, attrezzata con lettini e ombrelloni a pagamento. Teli mare disponibili in hotel.

Sistemazioni
60 camere tra cui standard (20 m²) e family (23 m², con letto doppio e letto a castello, max 4 pax). Entrambe sono dotate di servizi privati, asciugacapelli, wi-fi gratuita, telefono, tv satellitare, minifrigo e terrazza o balcone. A pagamento, aria condizionata (€7/giorno) e cassetta di sicurezza presso la reception (€2/giorno).

Bar e ristoranti
Un ristorante e un bar in piscina.

Esploriamo l'hotel
Una piscina con lettini, ombrelloni e teli mare a disposizione (gazebo a pagamento), wi-fi gratuita anche nelle aree comuni, sala tv e parcheggio. A pagamento, noleggio auto, moto e bici.

A te piacerà perché

Grazioso hotel a gestione familiare che da oltre 40 anni garantisce ai suoi ospiti un soggiorno rilassante e piacevole in un'atmosfera di casa. Circondato da giardini curati e con sistemazioni semplici, ma curate e confortevoli, si trova nel cuore del villaggio hippy di Matala, a poco più di 500 m dalla sua splendida spiaggia. Ed è proprio la sua spiaggia che è stata scelta come meta dalle comunità hippy che tra gli anni '60 e '70 si sono insediate sulla scogliera all'interno delle grotte. Nonostante i curiosi e i turisti, Matala ha saputo conservare questa sua atmosfera magica, non lasciandosi mai contaminare o trasformare. È tutt'oggi un posto "fuori dal mondo e dal tempo" dove staccare la spina e ritrovare il contatto con la natura e con il suo ritmo.

rattamento: PERNOTTAMENTO E PRIMA COLAZIONE in camera standard base 2 occupanti
Possibili soggiorni liberi da 3 a 99 notti
Le quote pacchetto comprendono: volo + trasferimenti + 7 notti + assicurazione easy care

	Pacchetto	Solo hotel
Maggio a partire da	**399**	28
Giugno a partire da	**419**	30
Luglio a partire da	**465**	37
Agosto a partire da	**499**	38
Settembre a partire da	**435**	30
Ottobre a partire da	**429**	28

Possibilità camera singola: sì
Sistemazioni alternative: camera family
Trasferimenti collettivi facoltativi in caso di solo land: € 45 a/r per persona

N.B. QUOTE PACCHETTO LINEA Si precisa che la quota espressa include il costo del servizio di trasporto aereo per come offerto al pubblico al momento della interrogazione al sistema di prenotazione. La quota in tabella è pertanto **puramente indicativa e non rappresentativa del prezzo di acquisto.** Il Prezzo verrà determinato al momento della conclusione del contratto con contestuale emissione della biglietteria aerea e potrebbe essere superiore o inferiore rispetto a quello sopra riportato, poiché le tariffe voli sono soggette al prezzo dinamico. Nel caso di **compagnie low cost**, la tariffa volo non è comprensiva di bagaglio in stiva, salvo diversa scelta da parte del cliente in fase di prenotazione con relativo supplemento.

Massima occupazione:
3 adulti + 1 bambino

Kos

Patria di Ippocrate, ricca di storia antica e moderna, di tesori archeologici, Kos un'isola con paesaggi e vita notturna in grado di accontentare tutti. Splendide spiagge di sabbia dorata e mare trasparente ideale per rilassarsi e divertirsi.

Kos tutta **da scoprire**

Isola piccola ma dalle moltissime possibilità: completamente circondata da spiagge bellissime, offre anche piccoli villaggi tradizionali sulle montagne, siti archeologici di grande valore e una cucina tutta da provare. Prendete un'auto e giratela in ogni angolo!

TOP 5 KOS

KOS TOWN
Crocevia di commerci e delle culture più varie, questa piccola cittadina di meno di 20.000 abitanti ha mantenuto traccia di ognuna di esse. Passeggiando tra le sue vie vi imbatterete in antiche colonne greche, nell'albero sotto le cui fronde studiava niente meno che Ippocrate, in due meravigliose moschee, nel Palazzo del Governo risalente alla dominazione italiana e in infiniti ristorantini e localini dal sapore completamente greco.

ASKLEPION
Il più antico ospedale della storia? In realtà nacque come santuario dedicato ad Asclepio, dio della medicina, ma ai tempi di Ippocrate si trasformò in un ospedale, con camere per i pazienti che i sacerdoti reputavano degni di cure, cartelle cliniche e consulti di medici e sacerdoti che si pronunciavano su diagnosi e prognosi. Le rovine di questo luogo davvero mitico necessitano ormai di molta immaginazione per ricostruirne l'idea, ma sono uno spunto interessantissimo per capire l'importanza culturale di quest'isola nel mondo antico.

EXTRA RISPARMIO
SE VIAGGI LEGGERO

Viaggiate in coppia o in famiglia e non avete bisogno di un bagaglio enorme per ciascuno?! Con BaoBab potete risparmiare! Al momento della prenotazione potrete scegliere fra varie classi tariffarie della compagnia prescelta, alcune inclusive di solo bagaglio a mano, altre di un bagaglio medio da sistemare nella cappelliera e altre con regolare bagaglio in stiva. Con alcune compagnie BaoBab vi consentirà poi di aggiungere solo il numero di bagagli davvero necessari, non obbligatoriamente per tutti i componenti del gruppo, risparmiando a volte fino a 100 euro per ogni bagaglio in stiva a cui si rinuncia! Un extra risparmio, se viaggi leggero!

Kos Town

OPERATIVI VOLO KOS

Voli di linea	
Milano	lunedì, martedì, giovedì, sabato e domenica
Bergamo	martedì, mercoledì, venerdì e sabato
Bologna	mercoledì, venerdì e domenica
Pisa	mercoledì e sabato
Treviso	lunedì e venerdì
Roma	lunedì e giovedì
Napoli	giovedì e venerdì e domenica
Bari	merocledì e domenica

N.B.: Gli operativi volo sopra indicati possono essere soggetti a variazione in corso di stagione, anche con la possibile aggiunta di nuove rotte e nuovi aeroporti.

ZIA
Villaggetto di minuscole dimensioni sulla montagna ai piedi del più alto Monte Dikeo, che gode di una vista strabiliante sul resto dell'isola e sul mare, oltre che su Pserimos, Kalymnos e sulla Turchia nei giorni più limpidi. È molto frequentato dai turisti soprattutto all'ora del tramonto e della cena, quando la calura estiva diminuisce e l'atmosfera diventa decisamente magica. Non può essere citato fra le mete sconosciute al turismo di massa, ma merita davvero una visita.

LE SPIAGGE SEMIDESERTE DELL'OVEST
Nella parte sudoccidentale di Kos si trovano alcune delle spiagge più belle e selvagge di tutto il Dodecanneso. Paradise è chiamata anche Bubble Beach per le bolle prodotte dal vapore vulcanico che fuoriesce dal fondo marino, provocando uno spettacolo unico, ma non meno belle sono Magic Beach, Exotic Beach e Camel Beach. Molto particolare e senza dubbio meritevole di una visita è anche Limionas Beach, una distesa di sabbia chiara e riparata, frequentata anche dai pescatori che fanno la spola tra Kos e Kalymnos.

BODRUM
La "Saint Tropez turca", si trova ad appena 4 km da Kos Town ed è raggiungibile molto comodamente in traghetto per una visita in giornata. Si tratta di una città molto moderna con un grande porto che sfoggia barche eleganti e locali destinati alla ricca borghesia di Istanbul e ad un pubblico molto internazionale alla ricerca di un ambiente raffinato e dal sapore mediterraneo. Fermatevi senz'altro a mangiare del pesce freschissimo tra le strette viuzze del centro o sul mare.

Da € 629
volo incluso

| *Wi-Fi free in camera* | *Over 60* |

deluxe *family*

Hotel Kipriotis Maris Suites ★★★★★
Psalidi

Giudizio
BaoBab
Struttura: ●●●●●
Mare/Spiaggia: ●●●○○
Vita Notturna: ●●○○○ (5)

Siamo qui
Psalidi, 250 m dalla spiaggia, 2,5 km dal centro di Kos Town e 28 km dall'aeroporto. Fermata dell'autobus a 50 m (collegamenti frequenti per il centro).

Sole, mare e sabbia
Spiaggia mista di sabbia e ciottoli, con ombrelloni e lettini a pagamento.

Sistemazioni
183 camere (40 m²) con servizi privati, asciugacapelli, aria condizionata, wi-fi gratuita, tv, minifrigo e terrazza o balcone. A pagamento: cassetta di sicurezza. Le camere standard sono ubicate in un annex a 150 m dal corpo centrale, le superior (37 m²) sono più vicine e moderne, mentre le Junior Suite (52 m²) e le family (45 m²) possono ospitare fino a 4 adulti.

Bar e ristoranti
Un ristorante principale a buffet con specialità locali ed internazionali.
Possibilità di mangiare presso il ristorante della catena Kipriotis: il Panorama Hotel & Suites 5* (su prenotazione) con servizio alla carta. 1 pool bar.

Esploriamo l'hotel
2 piscina esterne di cui una per bambini, ombrelloni, lettini e teli mare a disposizione, parco giochi per bambini, wi-fi gratuita anche nelle aree comuni, mini market, parcheggio esterno. A pagamento, lavanderia e servizio medico (su richiesta), noleggio biciclette; presso i vicini Kipriotis Panorama e Village, a pagamento, parco acquatico, parrucchiere e centro Spa con massaggi e sauna.

Più energia per tutti
Bocce. Presso i vicini Kipriotis Panorama e Village, palestra, tennis, ping pong, minigolf, beach volley, beach tennis, calcetto, pallavolo e, a pagamento, basket. Nelle vicinanze a pagamento: windsurf, kitesurf, snorkelling e diving.

Un tuffo nel divertimento
Uno staff di animazione internazionale organizza alcune attività soft di giorno e di sera per più volte a settimana.

Speciale tutto incluso

- Colazione, pranzo e cena nel ristorante Amvrosia con servizio a buffet
- Possibilità di cenare, una volta per soggiorno e su prenotazione, presso il ristorante del vicino hotel della catena Kipriotis: il Panorama Hotel & Suites 5* con servizio alla carta
- Consumo illimitato in bicchiere di acqua, caffè americano, tè, soft drinks, soft drink, bevande alcoliche locali (vino, birra, alcolici e selezione di cocktail) h. 10-24
- Snack caldi e freddi h. 11-12.30, gelati h. 11.30-17.30 e coffee time con caffè, tè e snack dolci e salati 16.30-18.30 presso i due bar
- Snack di mezzanotte h. 23-24 presso il ristorante

A te piacerà perché

Prima proposta dell'ottima catena Kipriotis, situata a Psalidi in location particolarmente strategica che garantisce contemporaneamente la tranquillità necessaria per una rilassante vacanza balneare e la vicinanza al frenetico centro di Kos Town. Il prezzo particolarmente interessante per un 5 stelle è dato dal fatto che si trova a 250 m dalla spiaggia, ma garantisce tutti i servizi, gli spazi e le attività che ci si aspetta dalla sua categoria ufficiale. Proposta eccellente per una vacanza balneare classica con tutti i comfort necessari!

Trattamento: TUTTO INCLUSO in camera standard annex base 2 occupanti
Possibili soggiorni liberi da 3 a 99 notti
Le quote pacchetto comprendono: volo + trasferimenti + 7 notti + assicurazione easy care

	Pacchetto	Solo hotel
Maggio a partire da	**629**	62
Giugno a partire da	**629**	62
Luglio a partire da	**815**	88
Agosto a partire da	**869**	90
Settembre a partire da	**649**	62
Ottobre a partire da	**649**	62

Massima occupazione: **4 adulti**

Possibilità camera singola: si
Sistemazioni alternative: camera superior, camera family e junior suite
Trasferimenti collettivi facoltativi in caso di solo land: €20 a/r per persona

N.B. QUOTE PACCHETTO LINEA Si precisa che la quota espressa include il costo del servizio di trasporto aereo per come offerto al pubblico al momento della interrogazione al sistema di prenotazione. La quota in tabella è pertanto **puramente indicativa e non rappresentativa del prezzo di acquisto.** Il Prezzo verrà determinato al momento della conclusione del contratto con contestuale emissione della biglietteria aerea e potrebbe essere superiore o inferiore rispetto a quello sopra riportato, poiché le tariffe voli sono soggette al prezzo dinamico. La tariffa volo **non è comprensiva di bagaglio in stiva**, salvo diversa scelta da parte del cliente in fase di prenotazione con relativo supplemento.

| *Wi-Fi free in camera* |

Hotel Kipriotis Hippocrates ★★★★
Psalidi

Giudizio
BaoBab
Struttura: ●●●●●
Mare/Spiaggia: ●●●○○
Vita Notturna: ●●○○○ (5)

Siamo qui
Psalidi, 200 m dalla spiaggia, 2,5 km dal centro di Kos town e 28 dall'aeroporto. Fermata dell'autobus a 50 m (collegamenti per il centro ogni 30 minuti).

Sole, mare e sabbia
Spiaggia mista di sabbia e ciottoli, con ombrelloni e lettini a pagamento (€ 6/giorno per set).

Sistemazioni
174 camere (23 m²) con servizi privati, asciugacapelli, aria condizionata dal 15/6 al 15/9, telefono, tv satellitare, wi-fi gratuita, minifrigo e terrazza o balcone. A pagamento, cassetta di sicurezza in reception (€ 20/settimana).

Bar e ristoranti
Un ristorante principale a buffet Aphrodite e uno snack bar vicino alla piscina Apollo. Possibilità di mangiare presso i tre ristoranti dei vicini Kipriotis Village e Kipriotis Panorama. Un pool bar e un beach bar.

Esploriamo l'hotel
Una piscina con ombrelloni, lettini e teli mare a disposizione. Sala tv, wi-fi gratuita anche nelle aree comuni, negozio di souvenir e parcheggio. A pagamento, biliardo, lavanderia, servizio medico su richiesta, sale riunioni, noleggio biciclette e scooter. A pagamento presso i vicini Kipriotis Village e Kipriotis Panorama, parrucchiere, centro Spa con massaggi e sauna.

Più energia per tutti
Presso i vicini hotel Kipriotis Village e Kipriotis Panorama, basket, beach volley, calcetto, pallavolo, bocce e, a pagamento, palestra, tennis, aerobica, windsurf, kitesurf, diving, canoa e sci d'acqua.

Un tuffo nel divertimento
Uno staff di animazione internazionale organizza alcune attività soft di giorno e di sera più volte la settimana.

Speciale tutto incluso

- Colazione, pranzo e cena a buffet presso il ristorante a buffet Aphrodite
- Consumo illimitato in bicchiere di acqua, soft drink, birra alla spina, vino locale, caffè americano, tè, espresso, cappuccino, alcolici locali e alcuni cocktail presso il bar Apollo h 10-24
- Snacks presso il bar Apollo h 11-12 e 14-15.30
- Gelato presso il bar Apollo h 15.30-18.30
- Coffee time con caffè e snack dolci e salati presso il bar Apollo h 16.30-18.30
- Possibilità di cenare, una volta per soggiorno e su prenotazione, presso la taverna greca e presso il ristorante con cucina mediterranea Amvrosia del Kipriotis Maris Suite

A te piacerà perché

Quattro stelle di ottimo livello, da molti anni molto gradito dal mercato italiano grazie alla buona qualità della struttura e del servizio e alla tranquillità che riescono a garantire solo gli hotel only adults. Il trattamento di tutto incluso e i numerosi servizi offerti, fruibili in vari casi anche presso i vicini hotel Kipriotis Village e Kipriotis Panorama, completano il quadro di una comoda vacanza balneare adatta anche ad una clientela esigente. La spiaggia, raggiungibile in pochi passi subito oltre la strada, offre la possibilità di qualche ora di relax e tranquillità a ridosso di acque completamente trasparenti. Non dimenticate però che vi trovate a pochi minuti di taxi da uno dei centri più interessanti e divertenti dell'Egeo, che va vissuto assolutamente sia di giorno che di sera. Qui potrete infatti passeggiare tra reperti dell'antica Grecia e vestigia medievali a pochi metri di distanza, spostando lo sguardo da una piccola chiesetta ortodossa ad una maestosa moschea. Tutto ciò si anima di musica e luci dal tramonto a tarda notte, offrendo una vivacissima vita notturna internazionale per tutta l'estate.

Trattamento: TUTTO INCLUSO in camera standard base 2 occupanti
Possibili soggiorni liberi da 3 a 99 notti
Le quote pacchetto comprendono: volo + trasferimenti + 7 notti + assicurazione easy care

	Pacchetto	Solo hotel
Maggio a partire da	**545**	50
Giugno a partire da	**545**	50
Luglio a partire da	**819**	88
Agosto a partire da	**749**	72
Settembre a partire da	**629**	58
Ottobre a partire da	**629**	58

Massima occupazione: **3 adulti**

Possibilità camera singola: si
Sistemazioni alternative: camera vista mare laterale
Trasferimenti collettivi facoltativi in caso di solo land: €20 a/r per persona

N.B. QUOTE PACCHETTO LINEA Si precisa che la quota espressa include il costo del servizio di trasporto aereo per come offerto al pubblico al momento della interrogazione al sistema di prenotazione. La quota in tabella è pertanto **puramente indicativa e non rappresentativa del prezzo di acquisto.** Il Prezzo verrà determinato al momento della conclusione del contratto con contestuale emissione della biglietteria aerea e potrebbe essere superiore o inferiore rispetto a quello sopra riportato, poiché le tariffe voli sono soggette al prezzo dinamico. La tariffa volo **non è comprensiva di bagaglio in stiva**, salvo diversa scelta da parte del cliente in fase di prenotazione con relativo supplemento.

Da € 669
volo incluso

| *Wi-Fi free in camera* |

Natura Park Village Hotel & Spa ★★★★★
Psalidi

Giudizio
BaoBab
Struttura: ●●●●●
Mare/Spiaggia: ●●●●○
Vita Notturna: ●○○○○ (5)

Siamo qui
Psalidi, direttamente sulla spiaggia, 4,5 km dal centro di Kos Town, 28 km dall'aeroporto. Fermata dell'autobus a 50 m con passaggi frequenti per il centro.

Sole, mare e sabbia
Spiaggia mista di sabbia e ciottoli, con ombrelloni, lettini e teli mare a disposizione.

Sistemazioni
175 camere (23 m²) distribuite in bungalow a due piani in rigogliosi giardini. Tutte dispongono di servizi privati, asciugacapelli, aria condizionata, telefono, tv satellitare, wi-fi gratuita, minifrigo e terrazza o balcone. Le camere superior (26 m²) sono più ampie e possono ospitare fino a 3 adulti.

Bar e ristoranti
Ristorante principale a buffet Ambrosia con ampio terrazzo all'aperto. 2 bar, di cui Kallisto Main Bar e Oasis Pool Bar.

Esploriamo l'hotel
5 piscine di cui 2 per adulti, 2 per bambini e 1 interna per gli ospiti della Spa, ombrelloni, lettini e teli mare a disposizione, wi-fi gratuita anche nelle aree comuni, negozio di souvenir, area giochi per bambini, parcheggio e idromassaggio. A pagamento, lavanderia, servizio medico, parrucchiere, sale riunioni, biliardo, Spa con trattamenti, massaggi, sauna, hammam, talassoterapia, noleggio scooter e biciclette.

Più energia per tutti
Ping pong, beach volley e percorsi per il jogging. A pagamento, palestra, tennis, windsurf e kite surf.

Animali domestici
Di piccola taglia (max 5 kg), su richiesta a pagamento.

Supplemento tutto incluso

- Colazione, pranzo e cena nel ristorante principale a buffet Ambrosia con consumo illimitato di acqua, soft drink, birra e vino al bicchiere e bevande calde
- Consumo illimitato di acqua, soft drink, caffè americano, birra e vino locali alla spina, alcolici locali al bicchiere come vodka, gin, rum, whisky, tequila e ouzo h 8.30-23 presso i due bar a seconda degli orari di apertura
- H 12-15 snack caldi e freddi presso Oasis Pool Bar
- H 15-17 snack dolci e frutta
- H 10-18 gelato

A te piacerà perché

Molto nota per essere stata per molti anni un villaggio italiano molto apprezzato, si tratta di un'ampia e moderna struttura situata a Psalidi, in un'area particolarmente tranquilla e isolata, ambientazione perfetta per una vacanza di totale relax circondati dall'aspra natura isolana. E' costituito da 23 gruppi di bungalow immersi in ampi e curati giardini, con una enorme area piscina e con tanto di percorsi di jogging interni! La vista sul mare e sulle coste della Turchia è una costante da quasi ogni punto della struttura, mentre l'ampia spiaggia di sabbia e ciottoli proprio di fronte all'hotel si estende per molti chilometri e può essere perfetta non solo per lunghe giornate balneari, ma anche per lunghissime passeggiate. La struttura viene offerta con comodo trattamento di mezza pensione libera e flessibile oppure con un supplemento tutto incluso per coloro che vogliano regalarsi una vacanza più tranquilla. Nel compiere questa scelta vale la pena di tenere in considerazione la posizione comodissima al centro di Kos town, raggiungibile in pochi minuti di taxi o di autobus, dove la scelta di ottimi ristoranti e di locali per il dopo cena è davvero sterminata. Proprio sulla strada che conduce dall'hotel al centro troverete per esempio l'eccellente Mavromatis, che offre cucina greca di alto livello e di totale tradizione proprio sulla spiaggia, oppure il più modaiolo C Food & Mood, con la stessa location spettacolare sul mare. Per una carta di cocktail eccellenti provate invece il Sitar Cocktail Bar, situato in una piazzetta sul porto. Un programma perfetto per una clientela comoda e esigente!

Trattamento: TUTTO INCLUSO in camera standard base 2 occupanti
Possibili soggiorni liberi da 3 a 99 notti
Le quote pacchetto comprendono: volo + trasferimenti + 7 notti + assicurazione easy care

	Pacchetto	Solo hotel
Maggio a partire da	**669**	68
Giugno a partire da	**859**	96
Luglio a partire da	**1.030**	124
Agosto a partire da	**1.110**	127
Settembre a partire da	**885**	96
Ottobre a partire da	**689**	68

Massima occupazione: **4 adulti**

Possibilità camera singola: si
Sistemazioni aternative: standard vista piscina, camera superior e family
Trasferimenti collettivi facoltativi in caso di solo land: €20 a/r per persona

N.B. QUOTE PACCHETTO LINEA Si precisa che la quota espressa include il costo del servizio di trasporto aereo per come offerto al pubblico al momento della interrogazione al sistema di prenotazione. La quota in tabella è pertanto **puramente indicativa e non rappresentativa del prezzo di acquisto.** Il Prezzo verrà determinato al momento della conclusione del contratto con contestuale emissione della biglietteria aerea e potrebbe essere superiore o inferiore rispetto a quello sopra riportato, poiché le tariffe voli sono soggette al prezzo dinamico. La tariffa volo **non è comprensiva di bagaglio in stiva**, salvo diversa scelta da parte del cliente in fase di prenotazione con relativo supplemento.

| Wi-Fi free in camera | Under 30 | Over 60 | Pasti flessibili |

Hotel Continental Palace ★★★★
Psalidi

Giudizio
BaoBab
Struttura: ●●●●◐
Mare/Spiaggia: ●●●○○
Vita Notturna: ●●○○○ (5)

Siamo qui
Psalidi, 100 m dalla spiaggia, 1,5 km dal centro di Kos town, 7 km da Agios Fokas, 16 da Zia, 40 da Kefalos e 25 dall'aeroporto. Fermata bus a 70 m (collegamenti per il centro ogni 10 minuti).

Sole, mare e sabbia
Spiaggia di sabbia e ciottoli, con ombrelloni e lettini a pagamento (€ 5/pezzo).

Sistemazioni
210 camere (21 m²), con servizi privati con bidet, asciugacapelli, aria condizionata, telefono, tv satellitare, wi-fi gratuita, minifrigo e terrazza o balcone. A pagamento, cassetta di sicurezza (€ 20/settimana).

Bar e ristoranti
Ristorante principale a buffet, taverna vicino alla piscina e tre bar. I clienti potranno usufruire della formula di mezza pensione flessibile che consentirà di avere tanti pasti quante sono le notti di soggiorno spendibili a pranzo o a cena, anche due nello stesso giorno, avvisando la reception il giorno prima.

Esploriamo l'hotel
Una piscina con area separata per bambini e idromassaggio, ombrelloni e lettini a disposizione, wi-fi gratuita anche nelle aree comuni, sala tv, area giochi per bambini, biliardo e parcheggio. A pagamento, lavanderia.

Più energia per tutti
A pagamento, tennis, minigolf e ping-pong. Nelle vicinanze a pagamento, windsurf, vela, sci nautico e immersioni.

A te piacerà perché

Si tratta di un grande hotel tradizionale, non più nuovo ma ben curato e piacevole, circondato da giardini ampi e rilassanti. Si trova a Psalidi, alle spalle della marina e a breve distanza da una piccola spiaggetta di sabbia e ciottoli che può fare da sfondo a qualche ora di relax a bordo delle pulitissime acque dell'Egeo. Il comodo trattamento di mezza pensione, con possibilità di pranzare o cenare in hotel, o addirittura di rinunciare a entrambi i pasti di un giorno per recuperarli nei giorni successivi, permetterà di organizzare la vostra vacanza nel più flessibile dei modi. Potrete così dedicarvi alla scoperta di Kos, isola di piccole dimensioni ma densa di proposte per tutti i gusti. Prima fermata sarà sicuramente Kos town, per visite culturali e per serate chiassose e divertentissime. Continuate con Agios Fokas, una vera e propria piscina naturale formata dalle rocce all'interno della quale potrete immergervi in acque sorgive calde che sgorgano direttamente dal fondo del mare. Spingetevi poi fino alla punta opposta dell'isola, nella tranquilla Kefalos, e al rientro fermatevi a Zia per assistere al tramonto bevendo del vino bianco locale accompagnato da una smodata quantità di deliziose mezedes.

Trattamento: MEZZA PENSIONE + 1/4 ACQUA, SOFT DRINK, BIRRA O VINO in camera standard base 2 occupanti
Possibili soggiorni liberi da 3 a 99 notti
Le quote pacchetto comprendono: volo + trasferimenti + 7 notti + assicurazione easy care

	Pacchetto	Solo hotel
Maggio a partire da	**410**	30
Giugno a partire da	**445**	35
Luglio a partire da	**565**	50
Agosto a partire da	**639**	57
Settembre a partire da	**469**	40
Ottobre a partire da	**429**	30

Disponibili quote Speciali per "giovanissimi" con meno di 30 anni e "giovani" con più di 60 Anni
Possibilità camera singola: si
Trasferimenti collettivi facoltativi in caso di solo land: €20 a/r per persona

N.B. QUOTE PACCHETTO LINEA Si precisa che la quota espressa include il costo del servizio di trasporto aereo per come offerto al pubblico al momento della interrogazione al sistema di prenotazione. La quota in tabella è pertanto **puramente indicativa e non rappresentativa del prezzo di acquisto.** Il Prezzo verrà determinato al momento della conclusione del contratto con contestuale emissione della biglietteria aerea e potrebbe essere superiore o inferiore rispetto a quello sopra riportato, poiché le tariffe voli sono soggette al prezzo dinamico. La tariffa volo **non è comprensiva di bagaglio in stiva**, salvo diversa scelta da parte del cliente in fase di prenotazione con relativo supplemento.

Massima occupazione:
2 adulti + 2 bambini

| Wi-Fi free in camera | Pasti flessibili |

Hotel Maritina ★★★
Kos Town

Giudizio
BaoBab
Struttura: ●●●●●
Mare/Spiaggia: ●●●●○
Vita Notturna: ●●●●●

Siamo qui
Kos Town, 500 m dalla spiaggia, 400 m dal centro e 25 km dall'aeroporto. Fermata dell'autobus a 300 m con passaggi frequenti per il centro.

Sole, mare e sabbia
Spiaggia mista di sabbia e ciottoli, attrezzata con lettini e ombrelloni a pagamento.

Sistemazioni
81 camere (15 m²) con servizi privati, asciugacapelli, aria condizionata, wi-fi gratuita, tv satellitare, cassetta di sicurezza, minifrigo e terrazza o balcone.

Bar e ristoranti
Sala colazione e snack bar. La mezza pensione è servita presso il Ristorante Avanti, a 500 m dall'hotel, e consiste in 3 portate a scelta nell'apposito menu. Sarà inoltre una mezza pensione libera, che consentirà di avere tanti pasti quante sono le notti di soggiorno spendibili per pranzo o cena, anche due nello stesso giorno.

Esploriamo l'hotel
Una piccola piscina con ombrelloni, lettini e teli mare a disposizione, sala TV e wi-fi gratuita anche nelle aree comuni. A pagamento, sale riunioni.

A te piacerà perché

Questa accogliente e moderna struttura è in attesa della conferma ufficiale della quarta stella dopo aver appena terminato una bella ristrutturazione, in particolare di parte delle aree comuni. Le camere, ampie e ancora nuove, sono adatte anche ad una clientela esigente, che sia alla ricerca di una sistemazione centrale in uno dei capoluoghi più divertenti e chiassosi dell'Egeo. Estremamente cool la piscina con idromassaggio sul tetto, con vista sul mare, sul resto della città e... sulle rovine greche antiche. Una vera chicca, ancor meglio al tramonto con un buon cocktail in mano, servito direttamente sul roof top dai camerieri dello snack bar! Davvero interessante anche il Ristorante Avanti a 500 m, aperto anche al pubblico, proprio sul lungo mare, dove viene servita la mezza pensione flessibile dell'hotel.

Trattamento: PERNOTTAMENTO E PRIMA COLAZIONE in camera standard base 2 occupanti
Possibili soggiorni liberi da 3 a 99 notti
Le quote pacchetto comprendono: volo + trasferimenti + 7 notti + assicurazione easy care

	Pacchetto	Solo hotel
Maggio a partire da	**389**	28
Giugno a partire da	**429**	34
Luglio a partire da	**549**	54
Agosto a partire da	**579**	55
Settembre a partire da	**435**	34
Ottobre a partire da	**415**	28

Possibilità camera singola: si
Trattamenti alternativi: mezza pensione
Trasferimenti collettivi facoltativi in caso di solo land: €20 a/r per persona

N.B. QUOTE PACCHETTO LINEA Si precisa che la quota espressa include il costo del servizio di trasporto aereo per come offerto al pubblico al momento della interrogazione al sistema di prenotazione. La quota in tabella è pertanto **puramente indicativa e non rappresentativa del prezzo di acquisto.** Il Prezzo verrà determinato al momento della conclusione del contratto con contestuale emissione della biglietteria aerea e potrebbe essere superiore o inferiore rispetto a quello sopra riportato, poiché le tariffe voli sono soggette al prezzo dinamico. La tariffa volo **non è comprensiva di bagaglio in stiva**, salvo diversa scelta da parte del cliente in fase di prenotazione con relativo supplemento.

Massima occupazione:
3 adulti

Da € 499
volo incluso

| *Wi-Fi free in camera* |

family

Hotel Atlantis ★★★★
Lambi

Giudizio
BaoBab
Struttura: ●●●●◐
Mare/Spiaggia: ●●●●○
Vita Notturna: ●●○○○ (5)

Siamo qui
Lambi, direttamente sulla spiaggia, 2 km dal centro di Kos Town e 25 km dall'aeroporto. Fermata dell'autobus a 10 m con passaggi frequenti per il centro.

Sole, mare e sabbia
Spiaggia mista di sabbia e ciottoli, con ombrelloni a disposizione. A pagamento, lettini (€ 3/giorno) e teli mare (€ 2/giorno o € 10/settimana).

Sistemazioni
510 camere (22 m²) con servizi privati, asciugacapelli, aria condizionata, telefono, tv satellitare, cassetta di sicurezza, wi-fi gratuita, minifrigo e terrazza o balcone. Le camere family (32 m²) sono composte da due ambienti separati e possono ospitare fino a 4 adulti.

Bar e ristoranti
Due ristoranti di cui il principale a buffet e la Taverna On the Blue con pietanze greche, mediterranee e barbecue. 4 bar di cui un main bar, un pool bar, un beach bar e un lounge bar aperto solo la sera.

Esploriamo l'hotel
Due piscine con area separata per bambini, ombrelloni e lettini a disposizione (teli mare a pagamento € 2/giorno), sala TV, wi-fi gratuita anche nelle aree comuni, negozio di souvenir, sale conferenze, area giochi per bambini e parcheggio. A pagamento, biliardo, Internet point, massaggi e noleggio scooter e bicicletta.

Più energia per tutti
Aquagym e beach volley. A pagamento, tennis e ping pong.

Un tuffo nel divertimento
Uno staff di animazione internazionale organizza alcune attività diurne e serali più volte la settimana.

Speciale tutto incluso

- Colazione, pranzo e cena nel ristorante principale a buffet (e nella Taverna on the Blue da metà maggio a metà ottobre) con consumo illimitato di acqua, soft drink, birra e vino al bicchiere
- Consumo illimitato di acqua, soft drink, tè, caffè americano, birra e vino locali alla spina, cocktail e alcolici locali serviti al bicchiere h. 10-23 nei vari bar in base agli orari di apertura
- H 10.30-17 snack caldi e freddi

A te piacerà perché

Grande struttura estremamente nota nel mercato italiano, grazie ai suoi tanti servizi e al suo buon livello, frequentata da una clientela di molte nazionalità, che crea un ambiente piacevolmente cosmopolita e internazionale. E' costituita da vari edifici immersi in un giardino davvero enorme e ben curato, direttamente sull'ampia e bella spiaggia di Lambi. Si tratta di una location particolarmente strategica perché con pochi minuti di taxi o una passeggiata si raggiunge comodamente il centro di Kos, con la sua ben nota vivacità. Nel percorso potreste fermarvi in uno dei tanti locali che animano questa parte di spiaggia, molto frequentati tradizionalmente dai giovani del nord Europa ma sempre più anche da italiani, tra cui spicca senza dubbio il famoso Mylos Beach Bar, un tradizionale mulino a vento sulla spiaggia riconvertito in ambientazione serale per buoni cocktail e buona musica.

Trattamento: TUTTO INCLUSO in camera standard base 2 occupanti
Possibili soggiorni liberi da 3 a 99 notti
Le quote pacchetto comprendono: volo + trasferimenti + 7 notti + assicurazione easy care

	Pacchetto	Solo hotel
Maggio a partire da	**499**	44
Giugno a partire da	**639**	63
Luglio a partire da	**839**	99
Agosto a partire da	**910**	96
Settembre a partire da	**659**	63
Ottobre a partire da	**525**	44

Massima occupazione: **4 adulti**

Possibilità camera singola: si
Sistemazioni alternative: camera vista mare e family
Trasferimenti collettivi facoltativi in caso di solo land: €20 a/r per persona

N.B. QUOTE PACCHETTO LINEA Si precisa che la quota espressa include il costo del servizio di trasporto aereo per come offerto al pubblico al momento della interrogazione al sistema di prenotazione. La quota in tabella è pertanto **puramente indicativa e non rappresentativa del prezzo di acquisto.** Il Prezzo verrà determinato al momento della conclusione del contratto con contestuale emissione della biglietteria aerea e potrebbe essere superiore o inferiore rispetto a quello sopra riportato, poiché le tariffe voli sono soggette al prezzo dinamico. La tariffa volo **non è comprensiva di bagaglio in stiva**, salvo diversa scelta da parte del cliente in fase di prenotazione con relativo supplemento.

Da € 479
volo incluso

NOVITÀ *family*

Hotel Gaia Royal ★★★★
Mastichari

Giudizio
BaoBab
Struttura: ●●●●●
Mare/Spiaggia: ●●●●●
Vita Notturna: ●●○○○

Siamo qui
Mastichari, direttamente sulla spiaggia, 6 km dal centro, 17 da Kos Town e 11 dall'aeroporto. Fermata bus a 700 m, con collegamenti frequenti per Kos Town.

Sole, mare e sabbia
Ampia spiaggia di sabbia chiara e sottile. A pagamento, ombrelloni (€ 3) e lettini (€ 2). Teli mare con deposito.

Sistemazioni
311 camere (25 m^2) con servizi privati, asciugacapelli, aria condizionata, wi-fi gratuita, tv, cassetta di sicurezza, minifrigo e terrazza o balcone. Le camere superior (25 m^2) sono rinnovate più di recente e le camere family (35 m^2) sono composte da due ambienti separati e possono ospitare fino a 5 adulti.

Bar e ristoranti
Un ristorante principale a buffet e tre bar, di cui uno nella lobby, uno in piscina e uno sulla spiaggia (a pagamento).

Esploriamo l'hotel
Tre piscine con area separata per bambini, con lettini e ombrelloni a disposizione (teli mare con deposito), wifi gratuita anche nelle aree comuni, parco giochi per bambini e parcheggio. A pagamento, servizio medico, negozio, biliardo, Spa con trattamenti e massaggi.

Più energia per tutti
Palestra, acquagym, aerobica, campo da tennis, minigolf, ping pong, basket, beach volley e bocce.

Un tuffo nel divertimento
Uno staff di animazione internazionale organizza alcune attività multilingue di giorno e di sera, con musica e beach party una volta alla settimana.

Speciale tutto incluso

- Colazione , pranzo e cena a buffet nel ristorante principale
- Early breakfast e lunch basket in caso di escursione su richiesta
- Consumo illimitato al bicchiere di acqua, soft drink, caffè americano, vino e birra locali, ouzo, brandy, gin, rum e tequila h. 10-23 nel lobby bar e nel bar in piscina in base agli orari di apertura
- Snack caldi e freddi h. 11-16
- Gelato per bambini h. 11-17
- Tea time con torte e biscotti h. 16-17

A te piacerà perché

Un ottimo prodotto per famiglie su una spiaggia davvero top! Senza timore di smentita una delle migliori spiagge di Kos: una distesa di sabbia chiara e sottile che si estende per quasi 200 metri in lunghezza e 50 in larghezza, lambita da acque azzurrissime. Una location davvero perfetta per gli amanti del bel mare, anche i più piccoli e i meno esperti, che grazie all'ingresso sabbioso e digradante potranno nuotare in totale sicurezza. Costruito nello stile tipico dei villaggi tradizionali dell'isola, consiste in palazzine a due piani immerse in una proprietà che si estende per 70.000 metri quadrati. I rigogliosi e curati giardini, supervisionati ancora con orgoglio dal fiero anziano proprietario, regalano una gradevolissima frescura nelle torride giornate estive. La struttura è particolarmente frequentata dalle famiglie, che qui trovano camere family molto spaziose e tutto quanto possa far divertire i bambini: il bel parco giochi, curate aree piscina riservate ai più piccoli all'interno delle piscine per adulti (spesso anche con corsi di nuoto!) e la sera... vere e proprie competizioni di ballo nella minidisco! I grandi potranno invece apprezzare la variegata animazione internazionale, ma soprattutto i divertenti beach party che si organizzano settimanalmente, frequentati anche da ospiti esterni all'hotel. Astenersi amanti delle vacanze pigre e noiose!

Standard

Superior

Trattamento: TUTTO INCLUSO in camera standard base 2 occupanti
Possibili soggiorni liberi da 3 a 99 notti
Le quote pacchetto comprendono: volo + trasferimenti + 7 notti + assicurazione easy care

	Pacchetto	Solo hotel
Maggio a partire da	**479**	40
Giugno a partire da	**675**	72
Luglio a partire da	**859**	98
Agosto a partire da	**790**	75
Settembre a partire da	**599**	52
Ottobre a partire da	**510**	40

Massima occupazione: **5 adulti**

Possibilità camera singola: si
Sistemazioni alternative: camera superior, superior vista mare laterale e family
Trasferimenti collettivi facoltativi in caso di solo land: €20 a/r per persona

N.B. QUOTE PACCHETTO LINEA Si precisa che la quota espressa include il costo del servizio di trasporto aereo per come offerto al pubblico al momento della interrogazione al sistema di prenotazione. La quota in tabella è pertanto **puramente indicativa e non rappresentativa del prezzo di acquisto.** Il Prezzo verrà determinato al momento della conclusione del contratto con contestuale emissione della biglietteria aerea e potrebbe essere superiore o inferiore rispetto a quello sopra riportato, poiché le tariffe voli sono soggette al prezzo dinamico. La tariffa volo **non è comprensiva di bagaglio in stiva**, salvo diversa scelta da parte del cliente in fase di prenotazione con relativo supplemento.

Da € 579
volo incluso

NOVITÀ *deluxe* *family*

Hotel Gaia Palace ★★★★★
Mastichari

Giudizio
BaoBab
Struttura: ●●●●●
Mare/Spiaggia: ●●●●●
Vita Notturna: ●●○○○

Siamo qui
Mastichari, 400 m dalla spiaggia, 6 km dal centro, 17 da Kos Town e 11 dall'aeroporto. Fermata bus a 700 m, con collegamenti frequenti per Kos Town.

Sole, mare e sabbia
Ampia spiaggia di sabbia chiara e sottile. A pagamento, ombrelloni (€ 3) e lettini (€ 2). Teli mare con deposito.

Sistemazioni
154 camere (25 m²) con servizi privati, asciugacapelli, aria condizionata, wi-fi gratuita, tv, cassetta di sicurezza, minifrigo e terrazza o balcone. Le camere superior (25 m²) sono rinnovate più di recente, le camere deluxe (30 m²) sono ancora più recenti e le camere family (35 m²) sono composte da due ambienti separati e possono ospitare fino a 4 adulti o 2 adulti + 3 bambini.

Bar e ristoranti
Un ristorante principale a buffet.

Esploriamo l'hotel
Tre piscine con are separata per bambini, una piscina solo per bambini, una piscina interna, lettini, ombrelloni e e teli mare, wifi gratuita anche nelle aree comuni, parco giochi per bambini e parcheggio. A pagamento, servizio medico, negozio, biliardo, Spa con massaggi, trattamenti estetic, sauna e idromassaggio.

Più energia per tutti
Palestra, acquagym, aerobica, campo da tennis, minigolf, ping pong, basket, beach volley e bocce.

Un tuffo nel divertimento
Uno staff di animazione internazionale organizza alcune attività multilingue di giorno e di sera.

Speciale tutto incluso

- Colazione, pranzo e cena a buffet nel ristorante principale
- Early breakfast e lunch basket in caso di escursione su richiesta
- Consumo illimitato al bicchiere di acqua, soft drink, caffè americano, vino e birra locali, ouzo, brandy, gin, rum e tequila h. 10-23 nel lobby bar e nel bar in piscina in base agli orari di apertura
- Snack caldi e freddi h. 11-16
- Gelato per bambini h. 11-17
- Tea time con torte e biscotti h. 16-17

A te piacerà perché

Situato alle spalle dell'hotel della stessa proprietà Gaia Royal, è la versione 5 stelle dello stesso stile di hotel, con architettura in stile tradizionale greco e ottimo servizio, garantito dalla gestione molto professionale di due generazioni della famiglia Christodoulidis. Le camere curate e pulite, la buona ristorazione internazionale, i curati giardini e il ricco trattamento di tutto incluso sono gli elementi di un soggiorno balneare comodo e di alto livello, ma la vera ciliegina sulla torta è la spiaggia. Si tratta infatti di un ampio tratto di sabbia chiara e sottile, che si perde in acque turchesi e trasparenti, con bella vista sulle isole di Kalymnos e Pserimos. Una delle spiagge migliori dell'isola!

Trattamento: TUTTO INCLUSO in camera standard base 2 occupanti
Possibili soggiorni liberi da 3 a 99 notti
Le quote pacchetto comprendono: volo + trasferimenti + 7 notti + assicurazione easy care

	Pacchetto	Solo hotel
Maggio a partire da	**579**	55
Giugno a partire da	**819**	94
Luglio a partire da	**1.075**	132
Agosto a partire da	**949**	135
Settembre a partire da	**725**	69
Ottobre a partire da	**599**	55

Massima occupazione:
4 adulti o 2 adulti 3 bambini

Possibilità camera singola: si
Sistemazioni alternative: camera superior, deluxe e family
Trasferimenti collettivi facoltativi in caso di solo land: €20 a/r per persona

N.B. QUOTE PACCHETTO LINEA Si precisa che la quota espressa include il costo del servizio di trasporto aereo per come offerto al pubblico al momento della interrogazione al sistema di prenotazione. La quota in tabella è pertanto **puramente indicativa e non rappresentativa del prezzo di acquisto.** Il Prezzo verrà determinato al momento della conclusione del contratto con contestuale emissione della biglietteria aerea e potrebbe essere superiore o inferiore rispetto a quello sopra riportato, poiché le tariffe voli sono soggette al prezzo dinamico. La tariffa volo **non è comprensiva di bagaglio in stiva**, salvo diversa scelta da parte del cliente in fase di prenotazione con relativo supplemento.

| Wi-Fi free |

Camera vista mare

family

Hotel Eurovillage Achilleas ★★★★ **Mastichari**

Giudizio BaoBab
Struttura: ●●●●○
Mare/Spiaggia: ●●●○○ (4)
Vita Notturna: ●○○○○

Siamo qui
Mastichari, direttamente sulla spiaggia, 2 km dal centro, 22 da Kos town e 7 dall'aeroporto.

Sole, mare e sabbia
Spiaggia di sabbia e rocce con lettini, ombrelloni e teli mare a disposizione.

Sistemazioni
347 camere (17 m²) con servizi privati, asciugacapelli, aria condizionata, telefono, tv satellitare e minifrigo. Le family room (27 m²) possono ospitare fino a 4 adulti e sono composte da un'area giorno con due letti singoli e una camera separata. wi-fi gratuita in reception.

Bar e ristoranti
Un ristorante principale e un ristorante tematico. Tre bar di cui uno in reception, uno in piscina e uno in spiaggia.

Esploriamo l'hotel
Un'ampia piscina con area separata per bambini, lettini, ombrelloni e teli mare a disposizione, wi-fi nelle aree comuni, area giochi per bambini e parcheggio. A pagamento, servizio medico, biliardo, discoteca, Internet point, massaggi e noleggio biciclette e scooter.

Più energia per tutti
Palestra, tennis, ping pong, minigolf, basket e beach volley.

Un tuffo nel divertimento
Uno staff di animazione internazionale organizza alcune attività diurne più volte la settimana.

A te piacerà perché

Si tratta di una grande struttura di oltre 300 camere distribuite in vari blocchi all'interno di un'ampia area verde che si sviluppa scendendo fino alla spiaggia. Non è lussuosa ma ha tutti gli standard necessari per una vacanza di totale relax, principalmente dedicata al mare. La spiaggia direttamente di fronte alla struttura è di sabbia alternata a rocce e potrebbe non essere la preferita degli ospiti italiani. Va quindi ricordato che la bella e lunga spiaggia principale di Mastichari, raggiungibile con una passeggiata di circa 500 metri proseguendo in direzione nord est lungo il bagnasciuga, offre ampissimi spazi, accesso al mare sabbioso e digradante e uno scenario davvero molto molto gradevole. In generale si tratta di un'area dell'isola molto isolata e tranquilla, con la possibilità di raggiungere in pochi minuti di taxi il centro di Mastichari, che offre qualche localino per un drink e poco più. Gli amanti della vita notturna più movimentata dovranno spingersi fino a Kos town che si trova comunque ad appena mezzora di strada. Mastichari sarà invece un'ottima base di partenza per esplorare questa parte di isola ancora più selvaggia, con spiagge e paesaggi davvero superlativi.

Speciale tutto incluso

- Colazione, pranzo e cena a buffet nel ristorante principale con consumo illimitato di soft drink e birra e vino locali alla spina
- Cena a buffet presso il ristorante tematico (su prenotazione)
- Pitagyros e hot dog con patatine h. 12.30-14 presso lo snack bar
- Snack freddi e caldi, dolci e salati e gelati h. 10-18 nei vari bar in base agli orari di apertura
- Consumo illimitato di acqua, soft drink, birra e vino locali al bicchiere, una selezione di cocktail e alcolici locali, tè e caffè americano h. 10-23 presso in vari bar in base agli orari di apertura

Trattamento di TUTTO INCLUSO in camera standard base 2 occupanti
Possibili soggiorni liberi da 3 a 99 notti
Le quote pacchetto comprendono: volo + trasferimenti + 7 notti + assicurazione easy care

	Pacchetto	Solo hotel
Maggio a partire da	**495**	42
Giugno a partire da	**619**	61
Luglio a partire da	**819**	95
Agosto a partire da	**879**	93
Settembre a partire da	**639**	61
Ottobre a partire da	**519**	42

Possibilità camera singola: si
Sistemazioni alternative: camera vista mare e camera family
Trasferimenti collettivi facoltativi in caso di solo land: €20 a/r per persona
N.B. QUOTE PACCHETTO LINEA Si precisa che la quota espressa include il costo del servizio di trasporto aereo per come offerto al pubblico al momento della interrogazione al sistema di prenotazione. La quota in tabella è pertanto **puramente indicativa e non rappresentativa del prezzo di acquisto.** Il Prezzo verrà determinato al momento della conclusione del contratto con contestuale emissione della biglietteria aerea e potrebbe essere superiore o inferiore rispetto a quello sopra riportato, poiché le tariffe voli sono soggette al prezzo dinamico. La tariffa volo **non è comprensiva di bagaglio in stiva**, salvo diversa scelta da parte del cliente in fase di prenotazione con relativo supplemento.

Massima occupazione:
4 adulti

| *Wi-Fi free in camera* |

Hotel Kouros Palace ★★★★★
Mastichari

Giudizio
BaoBab
Struttura: ●●●●●
Mare/Spiaggia: ●●●●○
Vita Notturna: ●○○○○

Siamo qui
Mastichari, 300 m dalla spiaggia, 3 km dal centro, 23 da Kos Town e 8 dall'aeroporto.

Sole, mare e sabbia
Spiaggia di sabbia chiara con accesso al mare misto di sabbia e rocce. Ombrelloni, lettini e teli mare a disposizione.

Sistemazioni
223 camere divise in standard (25 m²), vista mare (25 m²) e family (35-44 m²). Tutte dispongono di servizi privati, asciugacapelli, aria condizionata, telefono, tv satellitare, cassetta di sicurezza, wifi gratuita, minifrigo e terrazza o balcone. Le camere family dispongono di una zona giorno e una camera separata.

Bar e ristoranti
3 ristoranti di cui un principale a buffet, una taverna sulla spiaggia e un ristorante à la carte sul roof top. 3 bar di cui un principale, un bar vicino alla piscina e un bar in spiaggia.

Esploriamo l'hotel
Due ampie piscine con area separata per bambini, lettini, ombrelloni e teli mare a disposizione, wifi gratuita anche nelle aree comuni, area giochi per bambini, Internet point e parcheggio. A pagamento, lavanderia, servizio medico, biliardo, gazebo Spa con massaggi, noleggio biciclette.

Più energia per tutti
Palestra, tennis, ping pong, tiro con l'arco, aquagym, aerobica, basket, beach volley, calcetto e bocce.

Un tuffo nel divertimento
Un team internazionale organizza alcune attività diurne e serali.

A te piacerà perché

Si tratta di una bellissima struttura di medie dimensioni, non lussuosa ma pienamente 5 stelle, molto confortevole e curata. Offre servizi di buon livello e attenzione nei dettagli. Si trova a pochi minuti dalla lunga spiaggia di Kouros, raggiungibile con una breve passeggiata attraverso un vialetto privato contornato da palme e perfetta per qualche ora di totale relax. La costa nordoccidentale dell'isola è un'area piuttosto isolata, rispetto ad altre spiagge più frequentate e chiassose, quindi compensa la sua limitata dimensione con la tranquillità. Contribuirà al vostro comfort anche la taverna sulla spiaggia, inclusa nel conveniente tutto incluso dalle 10 alle 18 con snack e bevande e all'ora di pranzo con pietanze greche e internazionali perfette per un light lunch. Al rientro dalla spiaggia vale assolutamente la pena di salire sul roof top dell'hotel per un aperitivo al tramonto o meglio ancora per una cena con vista.

Speciale tutto incluso

- Colazione, pranzo e cena a buffet nel ristorante principale con consumo illimitato di soft drink e birra e vino locali alla spina
- Light lunch presso la taverna in spiaggia con piatti greci o internazionali
- Una cena per soggiorno presso il ristorante sul roof top (bevande escluse)
- Snack freddi e caldi, dolci e salati e gelati h. 10-18 nei vari bar in base agli orari di apertura
- Consumo illimitato di acqua, soft drink, birra e vino locali al bicchiere, una selezione di cocktail e alcolici locali, tè e caffè americano h. 10-23 presso in vari bar in base agli orari di apertura

Trattamento: TUTTO INCLUSO in camera standard base 2 occupanti
Possibili soggiorni liberi da 3 a 99 notti
Le quote pacchetto comprendono: volo + trasferimenti + 7 notti + assicurazione easy care

	Pacchetto	Solo hotel
Maggio a partire da	**610**	60
Giugno a partire da	**745**	79
Luglio a partire da	**990**	120
Agosto a partire da	**1.090**	125
Settembre a partire da	**769**	79
Ottobre a partire da	**629**	60

Possibilità camera singola: si
Sistemazioni alternative: camera vista mare e camere family
Trasferimenti collettivi facoltativi in caso di solo land: €20 a/r per persona
N.B. QUOTE PACCHETTO LINEA Si precisa che la quota espressa include il costo del servizio di trasporto aereo per come offerto al pubblico al momento della interrogazione al sistema di prenotazione. La quota in tabella è pertanto **puramente indicativa e non rappresentativa del prezzo di acquisto.** Il Prezzo verrà determinato al momento della conclusione del contratto con contestuale emissione della biglietteria aerea e potrebbe essere superiore o inferiore rispetto a quello sopra riportato, poiché le tariffe voli sono soggette al prezzo dinamico. La tariffa volo **non è comprensiva di bagaglio in stiva**, salvo diversa scelta da parte del cliente in fase di prenotazione con relativo supplemento.

Massima occupazione:
4 adulti

| Wi-Fi free in camera |

family

Hotel Sovereign Beach ★★★★★ **Kardamena**

Giudizio BaoBab
Struttura: ●●●●○
Mare/Spiaggia: ●●●○○
Vita Notturna: ●○○○○ (4)

Siamo qui
Kardamena, 50 m dalla spiaggia, 2 km dal centro, 9 dall'aeroporto e 27 da Kos città. Fermata bus pubblici a 200 m con collegamenti h. 7-23.

Sole, mare e sabbia
Spiaggia privata mista di sabbia e ciottoli, con lettini, ombrelloni e teli mare a disposizione.

Sistemazioni
185 camere (24 m²) distribuite in 8 edifici di 4 piani con servizi privati, asciugacapelli, wi-fi gratuita, aria condizionata, tv, minifrigo e terrazza o balcone. A pagamento, cassetta di sicurezza. Disponibili, con supplemento, camere swim up vista piscina accessibili da una clientela di soli adulti (+16)

Bar e ristoranti
Un ristorante principale a buffet, una taverna, un bar principale e un pool bar.

Esploriamo l'hotel
Un'ampia piscina con area separata per bambini, lettini, ombrelloni e teli mare a disposizione, area giochi per bambini, wi-fi gratuita anche nelle aree comuni e parcheggio. A pagamento, lavanderia, servizio medico, minimarket e centro benessere con massaggi, trattamenti estetici, sauna, bagno turco e idromassaggio.

Più energia per tutti:
palestra, tennis, ping pong, freccette, aquagym, aerobica, waterpolo, beach volley, calcetto e pallavolo. Sulla spiaggia a pagamento, windsurf, kitesurf, snorkeling, diving, vela, catamarano, canoa e sci d'acqua.

Un tuffo nel divertimento:
un team di animazione internazionale organizza spettacoli serali 6 volte a settimana e una serata greca.

A te piacerà perché

Si tratta di un hotel molto conosciuto nel mercato italiano. È situato a pochi metri dalla riparata e tranquilla spiaggia di Kardamena, particolarmente apprezzata dalle famiglie, essendo una delle spiagge dell'isola più riparate dal vento, con mare quasi sempre calmo e fondale digradante. Adatta ai più piccoli è anche la struttura, ben distribuita all'interno di bei giardini curati, con strutture e attività pensate anche per loro. Il servizio di tutto incluso arricchisce il pacchetto, perfetto quindi per chi voglia dedicarsi al più totale relax. Date le piccole dimensioni dell'isola sarà facile esplorarla da nord a sud, in escursione o noleggiando un mezzo di trasporto. Per qualche serata più movimentata, basterà una passeggiata per raggiungere l'animato centro di Kardamena.

Speciale tutto incluso

- Colazione, pranzo e cena a buffet presso il ristorante principale
- Consumo in bicchiere di acqua, succhi e soft drink, birra e vino locali, alcolici locali, una selezione di cocktail, tè e caffè americano h. 10-23 presso i vari bar in base agli orari di apertura
- Snack h.10-18 e minibuffet 12.30.14.30 presso la taverna

Trattamento: TUTTO INCLUSO in camera vista mare base 2 occupanti
Possibili soggiorni liberi da 3 a 99 notti
Le quote pacchetto comprendono: volo + trasferimenti + 7 notti + assicurazione easy care

	Pacchetto	Solo hotel
Maggio a partire da	**645**	64
Giugno a partire da	**810**	93
Luglio a partire da	**935**	94
Agosto a partire da	**1.030**	127
Settembre a partire da	**745**	64
Ottobre a partire da	**665**	64

Possibilità camera singola: si
Sistemazioni alternative: camere swim up vista piscina (solo adulti +16)
Trasferimenti collettivi facoltativi in caso di solo land: €20 a/r per persona

N.B. QUOTE PACCHETTO LINEA Si precisa che la quota espressa include il costo del servizio di trasporto aereo per come offerto al pubblico al momento della interrogazione al sistema di prenotazione. La quota in tabella è pertanto **puramente indicativa e non rappresentativa del prezzo di acquisto.** Il Prezzo verrà determinato al momento della conclusione del contratto con contestuale emissione della biglietteria aerea e potrebbe essere superiore o inferiore rispetto a quello sopra riportato, poiché le tariffe voli sono soggette al prezzo dinamico. La tariffa volo **non è comprensiva di bagaglio in stiva**, salvo diversa scelta da parte del cliente in fase di prenotazione con relativo supplemento.

Massima occupazione:
4 adulti

Da € 429
volo incluso

NOVITÀ

Tropical Sol Hotel ★★★
Tigaki

Giudizio
BaoBab
Struttura: ●●●●○
Mare/Spiaggia: ●●●●●
Vita Notturna: ●●●○○

Siamo qui
Tigaki, in centro, 300 m dalla spiaggia, 11 km da Kos Town e 16 dall'aeroporto. Fermata dell'autobus a 100 m, con passaggi ogni ora.

Sole, mare e sabbia
Ampia spiaggia di sabbia con lettini e ombrelloni a pagamento.

Sistemazioni
114 camere (18 m²) con servizi privati, asciugacapelli, aria condizionata, wi-fi gratuita, tv, minifrigo e balcone. A pagamento, cassetta di sicurezza.

Bar e ristoranti
Uno snack bar vicino alla piscina.

Esploriamo l'hotel
Una piscina con area separata per bambini, lettini e ombrelloni, wifi gratuita anche nelle aree comuni, area giochi per bambini, parcheggio. A pagamento, parrucchiera, sauna e idromassaggio

Più energia per tutti
Piccola palestra e ping pong.

A te piacerà perché

In buona parte rinnovato nel 2021, si presenta come una struttura essenziale ma fresca, piacevole e accogliente, con camere pulite e dotate di ogni comfort e una rilassante area piscina. Si trova in pieno centro di Tigaki che, oltre a varie opportunità per qualche vivace serata estiva e a un'ampia selezione di ristorantini, offre una spiaggia davvero bella. Si tratta di una lunga e ampia distesa di sabbia bianca con acque trasparenti e dolcemente digradanti con vista su Pserimos, graziosa isoletta che funge anche da frangivento e rende Tigaki meno ventosa di altre zone limitrofe. Davvero una buona soluzione per una clientela giovane e indipendente che ricerchi una base di partenza molto gradevole, da cui muoversi alla scoperta dell'isola.

Trattamento: PERNOTTAMENTO E PRIMA COLAZIONE in camera standard base 2 occupanti
Possibili soggiorni liberi da 3 a 99 notti
Le quote pacchetto comprendono: volo + trasferimenti + 7 notti + assicurazione easy care

	Pacchetto	Solo hotel
Maggio a partire da	**429**	32
Giugno a partire da	**545**	52
Luglio a partire da	**629**	65
Agosto a partire da	**719**	67
Settembre a partire da	**489**	52
Ottobre a partire da	**449**	32

Possibilità camera singola: si
Trasferimenti collettivi facoltativi in caso di solo land: €20 a/r per persona
N.B. QUOTE PACCHETTO LINEA Si precisa che la quota espressa include il costo del servizio di trasporto aereo per come offerto al pubblico al momento della interrogazione al sistema di prenotazione. La quota in tabella è pertanto **puramente indicativa e non rappresentativa del prezzo di acquisto.** Il Prezzo verrà determinato al momento della conclusione del contratto con contestuale emissione della biglietteria aerea e potrebbe essere superiore o inferiore rispetto a quello sopra riportato, poiché le tariffe voli sono soggette al prezzo dinamico. La tariffa volo **non è comprensiva di bagaglio in stiva**, salvo diversa scelta da parte del cliente in fase di prenotazione con relativo supplemento.

Massima occupazione:
3 adulti

Karpathos

È un vero e proprio gioiello. Un posto perfetto per chi cerca pace e tranquillità. Offre spiagge meravigliose, circondate da una fitta vegetazione mediterranea. La vera anima di Karpathos, però, si ritrova nei suoi villaggi tradizionali, ancora legati ad uno stile di vita semplice.

Karpathos tutta **da scoprire**

Un'isola fiera della sua tradizione e della sua selvaggia bellezza. Spiagge deserte, montagne a picco sull'acqua, villaggetti abbarbicati sulle montagne o appoggiati sulle acque. È un'isola davvero tutta da respirare, con una atmosfera del tutto magica!

TOP 5 KARPATHOS

OLYMPOS
Tipico villaggio costruito su una montagna per proteggere i suoi abitanti dagli attacchi dei pirati, isolato per centinaia di anni, al punto che è raggiungibile con una vera strada asfaltata solo dal 2014. È riuscito così a conservare la cultura tradizionale come in rarissime altre situazioni in Grecia, peculiarità riscontrabile molto facilmente anche solo parlando con le persone per strada, con i proprietari dei pochi negozietti o ristorantini, schivi e riservati ma sempre disposti a vantare la loro cultura e tradizione. Panorama memorabile al tramonto!

LEFKOS
Sulla costa occidentale dell'isola, Lefkos è un piccolissimo villaggio affacciato su tre baiette dai colori sfacciati, con sabbia fine e bianchissima e mare di un azzurro accecante. Tra due di esse si trovano alcuni piccoli locali e taverne in cui le famiglie dei pescatori servono il pesce fresco del giorno, proprio di fronte alle colorate barchette approdate al molo. Una esperienza di pace e contatto con la natura totali, che assume contorni davvero magici all'ora del tramonto.

EXTRA RISPARMIO
SE VIAGGI LEGGERO

Viaggiate in coppia o in famiglia e non avete bisogno di un bagaglio enorme per ciascuno?! Con BaoBab potete risparmiare! Al momento della prenotazione potrete scegliere fra varie classi tariffarie della compagnia prescelta, alcune inclusive di solo bagaglio a mano, altre di un bagaglio medio da sistemare nella cappelliera e altre con regolare bagaglio in stiva. Con alcune compagnie BaoBab vi consentirà poi di aggiungere solo il numero di bagagli davvero necessari, non obbligatoriamente per tutti i componenti del gruppo, risparmiando a volte fino a 100 euro per ogni bagaglio in stiva a cui si rinuncia! Un extra risparmio, se viaggi leggero!

OPERATIVI VOLO KARPATHOS

Voli di linea	
Milano	martedì e venerdì
Bergamo	venerdì
Bologna	venerdì
Verona	martedì e venerdì
Roma	venerdì
Venezia	mercoledì e venerdì
Napoli	mercoledì e venerdì

N.B.: Gli operativi volo sopra indicati possono essere soggetti a variazione in corso di stagione, anche con la possibile aggiunta di nuove rotte e nuovi aeroporti.

DIAKOFTIS
A pochi passi dall'aeroporto, nella parte più meridionale dell'isola, si nasconde un vero e proprio angolo di paradiso. Diakoftis è una spiaggia deserta poco frequentata anche in alta stagione, dove si incontrano solo i veri intenditori, allergici alle spiagge attrezzate e rumorose delle località più turistiche. Sotto di voi solo la sabbia sottilissima e davanti a voi solo l'azzurro abbagliante dell'Egeo. Nient'altro.

APELLA BEACH
Senza dubbio la spiaggia più famosa dell'isola, Apella Beach è una tappa obbligata per chiunque visiti Karpathos. I suoi sassolini bianchissimi, la trasparenza dell'acqua, le imponenti montagne alle spalle, il profumo di macchia mediterranea, il forte frinire delle cicale sono scenario idilliaco per una giornata di contatto con la natura di livello indiscutibile. Subito oltre il promontorio che la delimita a est, si trova la più appartata Small Apella. Vale senza dubbio una nuotata per ritrovarvi soli in un paradiso ancora più esclusivo!

SARIA
Un'isoletta lunga appena 8 km situata a nord di Karpathos che vanta montagne del tutto selvagge percorse da un sentiero che ne copre tutta la lunghezza e conduce attraverso scorci paesaggistici molto affascinanti, con chiesette, ulivi, mandorli e il mare sempre dominante sullo sfondo. Le due piccole spiagge di Alimounda e Palatia offrono i prevedibili colori del tutto straordinari che la accomunano a Karpathos e offrono la curiosa opportunità di prendere il sole con le capre e gli asini. Bellezza selvaggia!

Da € 559
volo incluso

| Wi-Fi free in camera | Pasti flessibili | Promo single |

NOVITÀ ***family***

Bluu Bahari Hotel ★★★
Arkasa

Giudizio
BaoBab
Struttura: ●●●●○
Mare/Spiaggia: ●●●●○
Vita Notturna: ●●○○○

Siamo qui
Arkasa, 950 m dalla spiaggia di Aghios Nikolaos, 650 m dal centro, 15 km da Pigadia e 10 dall'aeroporto. Fermata dell'autobus e 100 m.

Sole, mare e sabbia
Spiaggia di sabbia dorata con lettini e ombrelloni a pagamento.

Sistemazioni
57 camere (19 m²) con servizi privati, asciugacapelli, aria condizionata, wifi gratuita, tv, minifrigo e balcone. Le camere family sono composte da due ambienti separati e possono ospitare fino a 4 adulti e 1 bambino.

Bar e ristoranti
Un ristorante principale a buffet. A pagamento, snack bar sulla terrazza panoramica e bar in spiaggia (con gestione esterna). I clienti potranno usufruire della formula di mezza pensione flessibile che consentirà di avere tanti pasti quante sono le notti di soggiorno spendibili a pranzo o a cena, anche due nello stesso giorno, avvisando la reception il giorno prima.

Esploriamo l'hotel
Piscina con ombrelloni e lettini, wifi gratuita anche nelle aree comuni, cassetta di sicurezza in reception. Una navetta collega la struttura 4 volte al giorno con la spiaggia.

Più energia per tutti
sulla spiaggia, beach volley, bocce e ping pong.

A te piacerà perché

Questo graziosissimo hotel a gestione italiana si trova in posizione panoramica e dominante sulla baia di Agios Nikolaos, spiaggia ampia e riparata che si trova sulla bella costa ovest dell'isola. Pur nella sua essenzialità, offre comode camere arredate con i tipici colori greci e una bella piscina con vista, servizio attento e una ristorazione di ottima qualità che include un angolo nostrano con pasta cucinata da un cuoco italiano! Va segnalato inoltre lo strategico trattamento di mezza pensione flessibile, che consente di consumare i pasti inclusi scegliendo ogni giorno tra il pranzo e la cena oppure decidendo di consumarne due in un giorno e nessuno il giorno successivo, in modo da poter organizzare le proprie giornate nel modo più libero e indipendente possibile. Varrà la pena infatti senza dubbio di dedicare qualche giornata all'esplorazione della bellissima Karpathos, che in particolare nella sua parte meridionale nasconde alcune spiagge davvero superlative. Fra tutte spicca Diafoktis, dove l'acqua cristallina e turchese e i fondali bassi che si protraggono per decine di metri, creano un caleidoscopio di sfumature incredibili, che fanno subito pensare a luoghi esotici e lontani. Al rientro dalle vostre esplorazioni, tenete presente che l'hotel si trova a poche centinaia di metri dal centro di Arkasa che, pur nella sua tranquillità, offre qualche ristorantino e qualche locale in cui bere un buon drink con vista sull'epico tramonto dell'Egeo. Per qualche serata più vivace vale la pena di spingersi fino alla non lontana Pigadia, dove sul lungo porto si concentrano un gran numero di ottimi ristorantini di pesce e semplici ma tipici localini dove rilassarsi e bere qualcosa in totale tranquillità.

Camera vista mare

Trattamento: MEZZA PENSIONE + ACQUA, SOFT DRINK, BIRRA E VINO AL BICCHIERE in camera standard base 2 occupanti
Possibili soggiorni liberi da 3 a 99 notti
Le quote pacchetto comprendono: volo + trasferimenti + 7 notti + assicurazione easy care

	Pacchetto	Solo hotel
Maggio a partire da	**675**	64
Giugno a partire da	**699**	64
Luglio a partire da	**935**	98
Agosto a partire da	**899**	100
Settembre a partire da	**559**	64

Massima occupazione: **4 adulti + 1 bambino**

Possibilità camera singola: si
Sistemazioni alternative: camera vista mare e family
Trattamenti alernativi: pensione completa + acqua, soft drink, birra e vino al bicchiere
Trasferimenti collettivi facoltativi in caso di solo land: € 56 a/r per persona (min. 2 persone)

N.B. QUOTE PACCHETTO LINEA Si precisa che la quota espressa include il costo del servizio di trasporto aereo per come offerto al pubblico al momento della interrogazione al sistema di prenotazione. La quota in tabella è pertanto **puramente indicativa e non rappresentativa del prezzo di acquisto.** Il Prezzo verrà determinato al momento della conclusione del contratto con contestuale emissione della biglietteria aerea e potrebbe essere superiore o inferiore rispetto a quello sopra riportato, poiché le tariffe voli sono soggette al prezzo dinamico. Nel caso di **compagnie low cost**, la tariffa volo non è comprensiva di bagaglio in stiva, salvo diversa scelta da parte del cliente in fase di prenotazione con relativo supplemento.

| Wi-Fi free in camera |

NOVITÀ

Hotel Royal Beach ★★★★
Arkasa

Giudizio
BaoBab
Struttura: ●●●●○
Mare/Spiaggia: ●●●●○
Vita Notturna: ●●○○○

Siamo qui
Arkasa, 60 m dalla spiaggia di Aghios Nikolaos, 300 m dal centro, 3 km da Finiki, 15 da Pigadia e 10 dall'aeroporto. Fermata dell'autobus e 100 m. Fermata dell'autobus a 300 m.

Sole, mare e sabbia
Spiaggia di sabbia dorata con lettini e ombrelloni a pagamento.

Sistemazioni
42 unità divise in studio monolocali (33 m2) e appartamenti bilocali composti da camera da letto e zona giorno separata con divano letto doppio, in grado di ospitare un massimo di 5 adulti o 2 adulti e 4 bambini (53 m2). Tutti sono dotati di servizi privati, asciugacapelli, aria condizionata, tv, cassetta di sicurezza, kitchenette con minifrigo, wifi gratuita, e balcone.

Bar e ristoranti
Un ristorante principale e un ristorante in spiaggia. Due bar, di cui uno in spiaggia.

Esploriamo l'hotel
una piscina con area separata per bambini, con lettini e ombrelloni a disposizione, wifi gratuita anche nelle aree comuni, area giochi per bambini. A pagamento, lavanderia e servizio medico su richiesta.

A te piacerà perché

Bel complesso di studio e appartamenti con posizione privilegiata direttamente sulla bella spiaggia sabbiosa di Aghios Nikolaos, nella piccola graziosa Arkasa. La bella spiaggia antistante è formata da bella sabbia dorata che digrada lentamente in acque sempre limpide e cristalline, all'interno di una baia ancora selvaggia e generalmente poco popolata. Una situazione davvero ottima per chi sia alla ricerca di tranquillità e relax! Sia nella sua versione in solo pernottamento, sia in pernottamento e prima colazione, è un buon punto d'appoggio per esplorare l'isola, trovandosi strategicamente a pochi chilometri sia dalla più vivace Pigadia che dalle straordinarie spiagge del sud dell'isola. Da non trascurare anche la vicinanza a Finiki, paesello caratteristico che merica una visita almeno per una eccellente cena di pesce. E' particolarmente adatto anche a famiglie o gruppi di amici grazie alla dimensione degli appartamenti, che possono ospitare fino a 2 adulti e 4 bambini.

Trattamento: PERNOTTAMENTO E PRIMA COLAZIONE in studio vista giardino base 2 occupanti
Le quote pacchetto comprendono: volo + trasferimenti + 7 notti + assicurazione easy care
Possibili soggiorni liberi da 2 a 99 notti

	Pacchetto	Solo hotel
Maggio a partire da	**599**	52
Giugno a partire da	**599**	52
Luglio a partire da	**725**	69
Agosto a partire da	**710**	71
Settembre a partire da	**575**	52
Ottobre a partire da	**575**	52

Possibilità camera singola: no
Sistemazioni alternative: studio vista mare, appartamento vista giardino e appartamento vista mare
Trattamenti alternativi: pernottamento e prima colazione
Trasferimenti collettivi facoltativi in caso di solo land: € 56 a/r per persona

N.B. QUOTE PACCHETTO LINEA Si precisa che la quota espressa include il costo del servizio di trasporto aereo per come offerto al pubblico al momento della interrogazione al sistema di prenotazione. La quota in tabella è pertanto **puramente indicativa e non rappresentativa del prezzo di acquisto.** Il Prezzo verrà determinato al momento della conclusione del contratto con contestuale emissione della biglietteria aerea e potrebbe essere superiore o inferiore rispetto a quello sopra riportato, poiché le tariffe voli sono soggette al prezzo dinamico. La tariffa volo **non è comprensiva di bagaglio in stiva**, salvo diversa scelta da parte del cliente in fase di prenotazione con relativo supplemento.

Massima occupazione:
2 adulti + 4 bambini o 5 adulti

| *Wi-Fi free in camera* |

NOVITÀ

Arhontiko Hotel e Appartamenti ★★ **Finiki**

Giudizio BaoBab
Struttura: ●●●●○
Mare/Spiaggia: ●●●●○
Vita Notturna: ●○○○○

Siamo qui
Finiki, 170 m dalla spiaggia, 50 m dal centro, 18 km da Pigadia, 16 da Amoopi e 13 dall'aeroporto. Fermata dell'autobus a 200 m.

Sole, mare e sabbia
Spiaggia di sabbia dorata con lettini e ombrelloni a pagamento.

Sistemazioni
12 unità divise in studio monolocali (27 m²) e appartamenti bilocali (40 m²) che possono ospitare fino a 4 adulti. Tutti dispongono di servizi privati, asciugacapelli, wifi gratuita, tv, kitchenette con minifrigo e balcone vista mare. A pagamento, aria condizionata e cassetta di sicurezza

Esploriamo l'hotel
Wifi gratuita anche nelle aree comuni e parcheggio. A pagamento, Internet corner, lavanderia e servizio medico su richiesta.

Più energia per tutti
Sulla spiaggia a pagamento, windsurf e kitesurf.

A te piacerà perché

Questo piccolissimo grazioso complesso di studio e appartamenti è realizzato nel più tipico stile dell'isola, con esterni bianchi e azzurri e camere con letti rialzati proprio come nella tradizione karpathiana. Si trova proprio nel cuore del villaggio di pescatori di Finiki, sulla costa occidentale dell'isola in uno dei punti più remoti e tranquilli di Karpathos. Ben conosciuto dagli italiani per le eccellenti taverne di pesce freschissimo che vi si trovano, è di solito tappa per un pranzo o una cena. Ma è quando si svuota da tutti i turisti che la sua atmosfera diventa magica e si trasforma in un'oasi di totale serenità e contatto con la maestosa presenza della natura. E' davvero la perfetta proposta per viaggiatori esperti e alternativi, che vogliano scoprire l'isola fin nei suoi angoli più remoti per arrivarne fino l'essenza.

Trattamento: SOLO PERNOTTAMENTO in studio vista mare base 2 occupantiPossibili soggiorni liberi da 3 a 99 notti
Le quote pacchetto comprendono: volo + trasferimenti + 7 notti + assicurazione easy care

	Pacchetto	Solo hotel
Maggio a partire da	**485**	28
Giugno a partire da	**485**	28
Luglio a partire da	**549**	29
Agosto a partire da	**559**	47
Settembre a partire da	**469**	34
Ottobre a partire da	**469**	28

Possibilità camera singola: si
Sistemazioni alternative: appartamento vista mare
Trasferimenti collettivi facoltativi in caso di solo land: € 100 a/r per persona (min. 2 persone)

N.B. QUOTE PACCHETTO LINEA Si precisa che la quota espressa include il costo del servizio di trasporto aereo per come offerto al pubblico al momento della interrogazione al sistema di prenotazione. La quota in tabella è pertanto **puramente indicativa e non rappresentativa del prezzo di acquisto.** Il Prezzo verrà determinato al momento della conclusione del contratto con contestuale emissione della biglietteria aerea e potrebbe essere superiore o inferiore rispetto a quello sopra riportato, poiché le tariffe voli sono soggette al prezzo dinamico. La tariffa volo **non è comprensiva di bagaglio in stiva**, salvo diversa scelta da parte del cliente in fase di prenotazione con relativo supplemento.

Massima occupazione:
4 adulti

| *Wi-Fi free in camera* |

NOVITÀ

Sarris Hotel ★★★
Lefkos

Giudizio
BaoBab
Struttura: ●●●●○
Mare/Spiaggia: ●●●●●
Vita Notturna: ●○○○○

Siamo qui
Lefkos, 150 m dalla spiaggia, 200 dal centro, 35 km da Pigadia e da Amoopi e 30 dall'aeroporto. Fermata dell'autobus a 200 m.

Sole, mare e sabbia
Spiaggia di sabbia fine, con lettini e ombrelloni a pagamento.

Sistemazioni
33 camere (25 m²) con servizi privati, asciugacapelli, aria condizionata, wifi gratuita, tv, minifrigo e balcone vista mare. Le camere family (30 m²) dispongono di un letto matrimoniale e un letto a castello e possono ospitare fino a 2 adulti e 2 bambini.

Bar e ristoranti
Un ristorante con servizio a buffet.

Esploriamo l'hotel
Una piscina con lettini e ombrelloni a disposizione, wifi gratuita anche nelle aree comuni.

A te piacerà perché

Precedentemente conosciuto come White Sands Hotel, dopo qualche anno di chiusura riapre i battenti con il nuovo nome di Sarris, soprannome del proprietario che ha deciso di investire in questo progetto essendo innamorato del punto mare di fronte alla struttura. Si tratta in effetti di una delle spiagge più belle dell'isola, una distesa di 300 metri di sabbia bianca che scende gradatamente in meravigliose acque turchesi, circondata dalle brulle alture della costa nord-ovest dell'isola, ad un paio di centinaia di metri da uno dei villaggi di pescatori più tipici e suggestivi di Karpathos. La baia su cui si affaccia è solo una delle spiagge di Lefkos, sulle cui rive si susseguono ben tre baie, una più incredibile dell'altra! Lo scenario per una vacanza di totale relax in pieno contatto con la natura.

Trattamento: PERNOTTAMENTO E PRIMA COLAZIONE in camera vista mare base 2 occupanti
Le quote pacchetto comprendono: volo + trasferimenti + 7 notti + assicurazione easy care
Possibili soggiorni liberi da 2 a 99 notti

	Pacchetto	Solo hotel
Maggio a partire da	**565**	40
Giugno a partire da	**689**	40
Luglio a partire da	**689**	57
Agosto a partire da	**675**	71
Settembre a partire da	**545**	50
Ottobre a partire da	**545**	40

Possibilità camera singola: no
Sistemazioni alternative: appartamento family
Trattamenti alternativi: mezza pensione
Trasferimenti collettivi facoltativi in caso di solo land: € 100 a/r per persona (min. 2 persone)

N.B. QUOTE PACCHETTO LINEA Si precisa che la quota espressa include il costo del servizio di trasporto aereo per come offerto al pubblico al momento della interrogazione al sistema di prenotazione. La quota in tabella è pertanto **puramente indicativa e non rappresentativa del prezzo di acquisto.** Il Prezzo verrà determinato al momento della conclusione del contratto con contestuale emissione della biglietteria aerea e potrebbe essere superiore o inferiore rispetto a quello sopra riportato, poiché le tariffe voli sono soggette al prezzo dinamico. La tariffa volo **non è comprensiva di bagaglio in stiva**, salvo diversa scelta da parte del cliente in fase di prenotazione con relativo supplemento.

Massima occupazione:
2 adulti + 2 bambini

Hotel Gliko Oniro ★★★
Lefkos

Giudizio
BaoBab
Struttura: ●●●◐○
Mare/Spiaggia: ●●●●●
Vita Notturna: ●●○○○

Siamo qui
Lefkos, 200 m dalla spiaggia, 31 km da Pigadia e 32 dall'aeroporto. Fermata bus a 250 m con collegamenti per Pigadia, Arkasa e Menetes.

Sole, mare e sabbia
Spiaggia di sabbia, con lettini e ombrelloni a pagamento (€ 10-15/giorno).

Sistemazioni
10 studio monolocali (20 m²) con servizi privati, wifi, angolo cottura con minifrigo e balcone o terrazza vista mare. Cambio lenzuola tre volte a settimana e cambio asciugamani due volte a settimana. Con supplemento, studio al piano superiore con aria condizionata a pagamento (€ 7/giorno).

A te piacerà perché

Si tratta di studio semplici e lineari, ma con bellissima vista sul mare e sulla baia di Lefkos! Sono gestiti da una famiglia greca estremamente tipica e gentile, in cui gli uomini si occupano da sempre di pesca e le donne della gestione dell'ottima Taverna Captain's Home, proprio sul molo non lontano dall'hotel. Lefkos è una location assolutamente speciale! Ad un primo sguardo solo un piccolo paesino situato a metà della costa occidentale dell'isola, in cui si mangia ovviamente ottimo pesce freschissimo e si possono ammirare tramonti del tutto clamorosi. Ad un occhio più attento si rivela un vero e proprio paradiso terrestre, che offre ben cinque spiagge, dalla baia più grande e più frequentata a baiette più piccole e spesso semi deserte. A garanzia della bellezza del luogo, va detto che è amata e frequentata soprattutto da karpathiani, che ne apprezzano i colori strabilianti e le acque spesso molto tranquille e riparate.

Lefkos

Trattamento: PERNOTTAMENTO E PRIMA COLAZIONE in studio piano terra base 2 occupanti
Possibili soggiorni liberi da 3 a 99 notti
Le quote pacchetto comprendono: volo + trasferimenti + 7 notti + assicurazione easy care

	Pacchetto	Solo hotel
Maggio a partire da	**379**	13
Giugno a partire da	**410**	13
Luglio a partire da	**449**	20
Agosto a partire da	**449**	28
Settembre a partire da	**359**	13

Possibilità camera singola: si
Sistemazioni alternative: studio primo piano
Trasferimenti collettivi facoltativi in caso di solo land: € 100 a/r per persona (min. 2 persone)

N.B. QUOTE PACCHETTO LINEA Si precisa che la quota espressa include il costo del servizio di trasporto aereo per come offerto al pubblico al momento della interrogazione al sistema di prenotazione. La quota in tabella è pertanto **puramente indicativa e non rappresentativa del prezzo di acquisto.** Il Prezzo verrà determinato al momento della conclusione del contratto con contestuale emissione della biglietteria aerea e potrebbe essere superiore o inferiore rispetto a quello sopra riportato, poiché le tariffe voli sono soggette al prezzo dinamico. La tariffa volo **non è comprensiva di bagaglio in stiva**, salvo diversa scelta da parte del cliente in fase di prenotazione con relativo supplemento.

Massima occupazione:
3 adulti

| Wi-Fi free in camera |

Olympos Studios
Amoopi

Giudizio
BaoBab
Struttura: ●●●◐○
Mare/Spiaggia: ●●●●●
Vita Notturna: ●●○○○

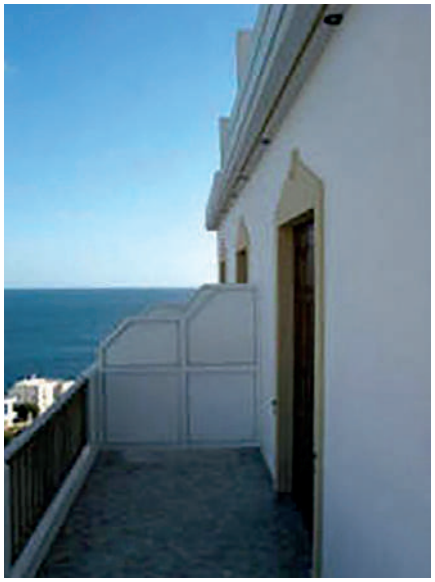

Siamo qui
Amoopi (frazione Castelia), 300 m a piedi (1.300 in auto) dalla spiaggia di Kastelia, 1,5 km dal piccolo centro di Amoopi, 8 da Pigadia e 10 dall'aeroporto.

Sole, mare e sabbia
Spiaggia di sabbia, lettini e ombrelloni a pagamento.

Sistemazioni
6 studio monolocali con servizi privati, aria condizionata, tv, bollitore, cassetta di sicurezza e terrazza o balcone.

Esploriamo l'hotel
Parcheggio.

A te piacerà perché

Struttura semplice ed essenziale, ma molto accogliente grazie alla gestione familiare calda e amichevole portata avanti da madre e figlia cresciute a Bruxelles ma originarie del villaggio di Olympos. Ci troviamo ad appena 300 m da Kastelia Beach, 1.500 m da Votsalakia Beach e 2 km da Big Amoopi, una delle spiagge più amate dagli italiani, con il suo arenile bianco e sottile, lambito da acque turchesi e cristalline che poco hanno da invidiare a quelle caraibiche. Il piccolo centro di Amoopi, decisamente tranquillo e poco movimentato, si trova a pochi minuti di strada e ospita qualche negozio e qualche buona taverna greca dove assaporare piatti di pesce e della tradizione karpathiana. A tal proposito non puoi perderti la Taverna Votsalakia, proprio sull'omonima spiaggia, oppure la Taverna Esperida o Perama, due classici intramontabili. Se sei invece alla ricerca di un po' di movimento in più, ti basterà percorrere gli 8 km che separano Amoopi dal capoluogo Pigadia, raggiungendo così il centro più vivace dell'isola. Tutta l'isola, però, merita di essere visitata, vuoi per il suo forte ed evidente legame con le Grecia più tradizionale, esempio lampante il villaggio di Olympos ancora fortemente legato al passato, vuoi per i paesaggi e le sue spiagge da togliere il fiato, quella di Diakoftis, al sud, tra le preferite di Baobab!

Trattamento: SOLO PERNOTTAMENTO in studio base 2 occupanti
Le quote pacchetto comprendono: volo + trasferimenti + 7 notti + assicurazione easy care
Possibili soggiorni liberi da 2 a 99 notti

	Pacchetto	Solo hotel
Maggio a partire da	**515**	40
Giugno a partire da	**515**	40
Luglio a partire da	**579**	47
Agosto a partire da	**610**	64
Settembre a partire da	**515**	44

Possibilità camera singola: si
Trasferimenti collettivi facoltativi in caso di solo land: € 51 a/r per persona (min. 2 persone)

N.B. QUOTE PACCHETTO LINEA Si precisa che la quota espressa include il costo del servizio di trasporto aereo per come offerto al pubblico al momento della interrogazione al sistema di prenotazione. La quota in tabella è pertanto **puramente indicativa e non rappresentativa del prezzo di acquisto.** Il Prezzo verrà determinato al momento della conclusione del contratto con contestuale emissione della biglietteria aerea e potrebbe essere superiore o inferiore rispetto a quello sopra riportato, poiché le tariffe voli sono soggette al prezzo dinamico. La tariffa volo **non è comprensiva di bagaglio in stiva**, salvo diversa scelta da parte del cliente in fase di prenotazione con relativo supplemento.

Massima occupazione:
3 adulti

| Wi-Fi free in camera | Pasti flessibili |

essential

Votsalakia Beach Hotel ★★★
Amoopi

Giudizio
BaoBab
Struttura: ●●●◐○
Mare/Spiaggia: ●●●●●
Vita Notturna: ●●○○○

Siamo qui
Amoopi, a 50 m da entrambe le spiagge di Big Amoopi e Votsalakia Beach, 8 km da Pigadia e dal suo porto, 13 dall'aeroporto. Fermata autobus a 10 m.

Sole, mare e sabbia
A 50 m troviamo entrambe le spiagge di Big Amoopi, di sabbia, e quella di Votsalakia, di ciottoli, su cui si affaccia la Taverna Votsalakia dell'hotel. Entrambe sono attrezzate con ombrelloni e lettini a pagamento (€10 - 15 / giorno per set di 2 lettini e ombrellone).

Sistemazioni
25 camere, tra cui le garden view (22-30 m² – capienza max 4 pax) e, con supplemento, le vista mare (22 m² – capienza max 3 pax). Tutte sono dotate di servizi privati, asciugacapelli, telefono, tv satellitare, connessione Wi-Fi gratuita, cassetta di sicurezza, minifrigo, terrazza o balcone. A pagamento, aria condizionata (€6/giorno)

Bar e ristoranti
1 ristorante à la carte con cucina greca e mediterranea a 20 m (la Taverna Votsalakia) e 1 bar. I clienti con trattamento di mezza pensione potranno usufruire della formula di mezza pensione libera. Il pranzo o la cena presso la Taverna Votsalakia prevede un menù composto da 1 insalata + 1 antipasto + 1 piatto principale (a scelta fra 4 opzioni) + 1 dessert.

Esploriamo l'hotel
Connessione Wi-Fi gratuita anche nelle aree comuni, sala tv, area giochi per bambini. A pagamento, servizio lavanderia, servizio medico.

Animali domestici
L'hotel ammette animali domestici di piccola taglia (max 5 kg).

A te piacerà perché

Nonostante la semplicità delle sue sistemazioni, l'hotel si presenta nel complesso come grazioso e funzionale, con una posizione davvero eccezionale. Ci troviamo infatti ad appena 50 m da ben due spiagge: da una parte Votsalakia Beach, dove tra l'altro sorge la taverna dell'hotel e che serve ai clienti dell'hotel il pranzo o la cena in caso di mezza pensione, dall'altra Amoopi, un'ampia baia protetta di finissima sabbia bianca lambita da acque cristalline e azzurrissime, che racchiude al suo interno in realtà due spiagge, Big e Little Amoopi. Difficile dire quale sia la più bella! Amoopi è sicuramente una località molto tranquilla, scelta ideale per gli amanti del bel mare e del relax a contatto con la natura.

Trattamento: PERNOTTAMENTO E PRIMA COLAZIONE in camera vista giardino base 2 occupanti - Le quote pacchetto comprendono: volo + trasferimenti + 7 notti + assicurazione easy care - Possibili soggiorni liberi da 2 a 99 notti

	Pacchetto	Solo hotel
Maggio a partire da	**449**	30
Giugno a partire da	**449**	30
Luglio a partire da	**510**	37
Agosto a partire da	**499**	38
Settembre a partire da	**429**	30
Ottobre a partire da	**429**	30

Possibilità camera singola: si
Sistemazioni alternative: camera vista mare
Trattamenti alternativi: mezza pensione
Trasferimenti collettivi facoltativi in caso di solo land: € 51 a/r per persona (min. 2 persone)

N.B. QUOTE PACCHETTO LINEA Si precisa che la quota espressa include il costo del servizio di trasporto aereo per come offerto al pubblico al momento della interrogazione al sistema di prenotazione. La quota in tabella è pertanto **puramente indicativa e non rappresentativa del prezzo di acquisto.** Il Prezzo verrà determinato al momento della conclusione del contratto con contestuale emissione della biglietteria aerea e potrebbe essere superiore o inferiore rispetto a quello sopra riportato, poiché le tariffe voli sono soggette al prezzo dinamico. La tariffa volo **non è comprensiva di bagaglio in stiva**, salvo diversa scelta da parte del cliente in fase di prenotazione con relativo supplemento.

Massima occupazione:
3 adulti + 1 bambino

| *Wi-Fi free in camera* |

Hotel Astron ★★★
Pigadia

Giudizio
BaoBab
Struttura: ●●●●●
Mare/Spiaggia: ●●●●○
Vita Notturna: ●○○○○ (3)

Siamo qui
Pigadia, a 500 m dalla spiaggia, 1500 dal centro, 2 km dal porto di Pigadia e a 13 dall'aeroporto. Fermata autobus a 1500 m.

Sole, mare e sabbia
A 500 m la spiaggia di Pigadia, di sabbia mista a piccoli ciottoli, attrezzata con ombrelloni e lettini a pagamento (€10-15/giorno per set di 2 lettini e ombrellone).

Sistemazioni
68 studio monolocali (20 m²) dotati di servizi privati, asciugacapelli, tv satellitare, telefono, angolo cottura attrezzato, minifrigo, connessione Wi-Fi gratuita, terrazza o balcone. A pagamento, aria condizionata (€7/giorno) e cassetta di sicurezza (€1,5/giorno). Cambio lenzuola 2 volte a settimana, cambio asciugamani 3 volte a settimana.

Bar e ristoranti
Una sala per la prima colazione e, a pagamento, 1 snack bar in piscina

Esploriamo l'hotel
1 piscina con area separata per bambini, attrezzata con ombrelloni e lettini a disposizione degli ospiti. Connessione Wi-Fi gratuita anche presso la reception, sala tv, area giochi per bambini e parcheggio.

A te piacerà perché

Ottimo 3* composto da piccoli bungalow immersi in curati e coloratissimi giardini fatti di ulivi e sgargianti buganvillee. L'hotel, in particolare le camere e parte delle aree comuni, sono state rinfrescate negli ultimi anni e lo hanno reso più moderno e confortevole. Ci troviamo alle porte di Pigadia, in posizione un po' più defilata rispetto al centro che si trova a 1500 m. Decisamente più vicina invece la spiaggia, a 500 m, raggiungibile quindi anche a piedi. Si tratta di una bella e ampia spiaggia, lunga più di 2 km, con sabbia chiara e acque turchesi. Il centro, e in particolare il porticciolo, sono il punto di riferimento della vita notturna dell'isola che è comunque abbastanza pacata, non raggiungendo mai i livelli di altre isole greche. Qui troverete infatti numerosi ristorantini, negozietti e qualche buon locale per tirar tardi la sera come il Galileo o l'Edem. Tra i ristoranti più amati di BaoBab invece citiamo la Taverna Posidon dove vi consigliamo almeno una volta di provare i gamberetti di Symi, una vera e propria prelibatezza! Se siete però alla ricerca di qualcosa di veramente tipico, vi consigliamo una visita al villaggio di Olympos, un posto che pare rimasto cristallizzato nel passato, fino a non molto tempo fa quasi completamente isolata dal resto dell'isola. Qui troverete signore ancora vestite dei panni tradizionali antichi che vi offriranno souvenir o vi accoglieranno all'interno di taverne di cucina karpathiana.

Trattamento: SOLO PERNOTTAMENTO in studio monolocale base 2 occupanti
Le quote pacchetto comprendono: volo + trasferimenti + 7 notti + assicurazione easy care
Possibili soggiorni liberi da 2 a 99 notti

	Pacchetto	Solo hotel
Maggio a partire da	**429**	28
Giugno a partire da	**429**	28
Luglio a partire da	**519**	37
Agosto a partire da	**455**	40
Settembre a partire da	**405**	28
Ottobre a partire da	**405**	28

Possibilità camera singola: si
Trattamenti alternativi: pernottamento e prima colazione in camera
Trasferimenti collettivi facoltativi in caso di solo land: € 52 a/r per persona

N.B. QUOTE PACCHETTO LINEA Si precisa che la quota espressa include il costo del servizio di trasporto aereo per come offerto al pubblico al momento della interrogazione al sistema di prenotazione. La quota in tabella è pertanto **puramente indicativa e non rappresentativa del prezzo di acquisto.** Il Prezzo verrà determinato al momento della conclusione del contratto con contestuale emissione della biglietteria aerea e potrebbe essere superiore o inferiore rispetto a quello sopra riportato, poiché le tariffe voli sono soggette al prezzo dinamico. La tariffa volo **non è comprensiva di bagaglio in stiva**, salvo diversa scelta da parte del cliente in fase di prenotazione con relativo supplemento.

Massima occupazione:
3 adulti

Da € 345
volo incluso

Pigadia

Diakoftis

| Wi-Fi free in camera | Under 30 | Over 60 | Promo single |

Hotel Seven Stars ★★★
Pigadia

Giudizio
BaoBab
Struttura: ●●●●◐
Mare/Spiaggia: ●●●●○
Vita Notturna: ●●●○○

Siamo qui
Pigadia, a 400 m dalla spiaggia, 600 dal centro, 1000 dal porto e a 17 km dall'aeroporto. Fermata autobus a 400 m.

Sole, mare e sabbia
A 400 m la spiaggia di Pigadia, di sabbia mista a piccoli ciottoli, attrezzata con ombrelloni e lettini a pagamento (€10-15/giorno per set di 2 lettini e ombrellone).

Sistemazioni
60 camere (18 m²), tra cui standard e, con supplemento, vista mare laterale. Tutte sono dotate di servizi privati, asciugacapelli, tv satellitare, telefono, cassetta di sicurezza, minifrigo, connessione wi-fi gratuita, terrazza o balcone. A pagamento, aria condizionata (€9/giorno).

Bar e ristoranti
Una sala per la prima colazione e, a pagamento, 1 snack bar in piscina.

Esploriamo l'hotel
1 piscina con area separata per bambini e idromassaggio, attrezzata con ombrelloni e lettini a disposizione degli ospiti. Connessione Wi-Fi gratuita anche presso la reception, sala tv e parcheggio. A pagamento, negozio di souvenir, minimarket e, su richiesta, servizio medico e parrucchiere.

A te piacerà perché

Si tratta di uno degli hotel più conosciuti di tutta Pigadia. Deve la sua fama alla buona qualità dei suoi servizi, sicuramente superiori alla media di quella degli hotel dell'isola, ma soprattutto alla sua posizione. Sorge infatti su di una collinetta, in posizione panoramica rispetto alla piccola cittadina di Pigadia. Piacevole, in tal senso, la sua piscina che guarda proprio verso il mare e verso il paese sottostante, regalando scorci davvero suggestivi. Nonostante la posizione più arretrata e rialzata, il centro di Pigadia e la sua spiaggia rimangono assolutamente a portata di mano. Vi basterà infatti scendere la strada per qualche centinaio di metri e potrete godere del relax balneare o di una gustosa cenetta in una delle tante taverne tipiche del posto dove non potete perdervi uno dei piatti più succulenti della cucina karpatiana, i Karpathian makarouna, una pasta fatta in casa con un sugo a base di cipolle fritte da leccarsi i baffi. La vita notturna, invece, si concentra tutta sul lungomare del porto, vero punto di incontro sia per i suoi abitanti che per i turisti, dove si trovano alcuni localini interessanti. Come non citare l'Anoi Bar, da sempre punto di riferimento per buona musica e ottimi cocktail. L'hotel è anche un ottimo punto di appoggio per andare alla scoperta dell'isola e delle sue oltre 100 spiagge, tra cui non possiamo non citare Diakoftis, Kyra Panagia, Apella Beach, tra le più belle di tutto l'Egeo, o, ancora, Lefkos.

Trattamento: PERNOTTAMENTO E PRIMA COLAZIONE in camera standard base 2 occupanti
Le quote pacchetto comprendono: volo + trasferimenti + 7 notti + assicurazione easy care
Possibili soggiorni liberi da 2 a 99 notti

	Pacchetto	Solo hotel
Maggio a partire da	**365**	17
Giugno a partire da	**365**	17
Luglio a partire da	**455**	28
Agosto a partire da	**375**	25
Settembre a partire da	**345**	17
Ottobre a partire da	**345**	17

Possibilità camera singola: si
Sistemazioni alternative: camera vista mare laterale
Trasferimenti collettivi facoltativi in caso di solo land: € 52 a/r per persona (min. 2 persone)

N.B. QUOTE PACCHETTO LINEA Si precisa che la quota espressa include il costo del servizio di trasporto aereo per come offerto al pubblico al momento della interrogazione al sistema di prenotazione. La quota in tabella è pertanto **puramente indicativa e non rappresentativa del prezzo di acquisto.** Il Prezzo verrà determinato al momento della conclusione del contratto con contestuale emissione della biglietteria aerea e potrebbe essere superiore o inferiore rispetto a quello sopra riportato, poiché le tariffe voli sono soggette al prezzo dinamico. La tariffa volo **non è comprensiva di bagaglio in stiva**, salvo diversa scelta da parte del cliente in fase di prenotazione con relativo supplemento.

Massima occupazione:
3 adulti
2 adulti + 4 bambini o
5 adulti

Spiaggia di Pigadia

| *Wi-Fi free in camera* | *Promo single* |

Hotel Iolkos ★★★
Pigadia

Giudizio
BaoBab
Struttura: ●●●●○
Mare/Spiaggia: ●●●●○
Vita Notturna: ●●●○○

Siamo qui
Pigadia, a 500 m dalla spiaggia e dal centro, 1 km dal porto di Pigadia e a 13 dall'aeroporto. Fermata autobus a 250 m.

Sole, mare e sabbia
A 500 m la spiaggia di Pigadia, di sabbia mista a piccoli ciottoli, attrezzata con ombrelloni e lettini a pagamento (€10-15/giorno per set di 2 lettini e ombrellone).

Sistemazioni
38 camere (15 m²) dotate di servizi privati, asciugacapelli, tv satellitare, telefono, angolo cottura attrezzato, connessione Wi-Fi gratuita, terrazza o balcone. A pagamento, aria condizionata (€5/giorno), cassetta di sicurezza in reception (€10/settimana) e minifrigo.

Bar e ristoranti
Una sala per la prima colazione e, a pagamento, 1 snack bar in piscina.

Esploriamo l'hotel
1 piscina attrezzata con ombrelloni e lettini a disposizione degli ospiti. Connessione Wi-Fi gratuita anche presso la reception, sala tv.

Più energia per tutti
Palestra.

Achata Beach

A te piacerà perché

Si tratta di un 3* semplice ma grazioso, con posizione strategica sia rispetto al centro che alla spiaggia, entrambi a poche centinaia di metri e raggiungibili con una breve passeggiata. Il centro di Pigadia, in particolare il suo porto, è sicuramente il luogo più vivace dell'isola. Non si può parlare di una vita notturna molto spiccata o movimentata. Tuttavia, è semplice trascorrere piacevoli serate tra un aperitivo, una cena in una delle tante taverne tipiche e un dopocena in un localino come l'Anoi, l'Edem o il Galileo. Durante il giorno, invece, la spiaggia di Pigadia, ampia e con bel mare, saprà regalarvi il giusto relax. Tuttavia, è impensabile fermarsi solo a questa spiaggia. Karpathos ne conta davvero tantissime, una più bella dell'altra. Sarà quindi indispensabile attrezzarsi con un proprio mezzo a noleggio, stante le dimensioni dell'isola meglio un'auto, per poterle scoprire in totale autonomia. Oppure potrai optare per un'uscita in barca (dal porto di Pigadia ne partono davvero tantissime) e salpare alla scoperta della piccola Saria, un'isoletta a nord di Karpathos circondata da acque dai colori incredibili e oggi completamente disabitata. Gli edifici che si trovano nel suo centro principale, Palatia, sono insediamenti dei pirati saraceni che qui approdarono e saccheggiarono le coste nel XV secolo.

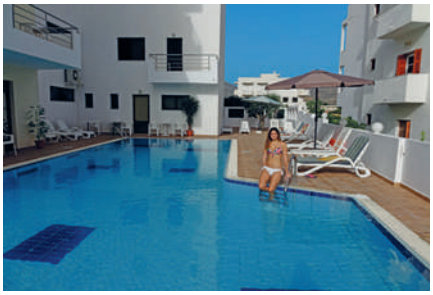

Trattamento: PERNOTTAMENTO E PRIMA COLAZIONE in camera standard base 2 occupanti
Le quote pacchetto comprendono: volo + trasferimenti + 7 notti + assicurazione easy care
Possibili soggiorni liberi da 2 a 99 notti

	Pacchetto	Solo hotel
Maggio a partire da	**365**	18
Giugno a partire da	**365**	18
Luglio a partire da	**429**	24
Agosto a partire da	**435**	39
Settembre a partire da	**345**	18
Ottobre a partire da	**345**	18

Possibilità camera singola: si
Trasferimenti collettivi facoltativi in caso di solo land: € 52 a/r per persona (min. 2 persone)

N.B. QUOTE PACCHETTO LINEA Si precisa che la quota espressa include il costo del servizio di trasporto aereo per come offerto al pubblico al momento della interrogazione al sistema di prenotazione. La quota in tabella è pertanto **puramente indicativa e non rappresentativa del prezzo di acquisto.** Il Prezzo verrà determinato al momento della conclusione del contratto con contestuale emissione della biglietteria aerea e potrebbe essere superiore o inferiore rispetto a quello sopra riportato, poiché le tariffe voli sono soggette al prezzo dinamico. La tariffa volo **non è comprensiva di bagaglio in stiva**, salvo diversa scelta da parte del cliente in fase di prenotazione con relativo supplemento.

Massima occupazione:
3 adulti

Oceanis Hotel ★★★
Pigadia

Giudizio
BaoBab
Struttura: ●●●◐○
Mare/Spiaggia: ●●●●○
Vita Notturna: ●●●○○

Siamo qui
Pigadia, a 240 m dalla spiaggia, 100 dal centro, 200 dal porto di Pigadia e 13 dall'aeroporto. Fermata autobus a 120 m.

Sole, mare e sabbia
A 240 m la spiaggia di Pigadia, di sabbia mista a piccoli ciottoli, attrezzata con ombrelloni e lettini a pagamento (€8-10/giorno per set di 2 lettini e ombrellone).

Sistemazioni
55 camere (14 m²), tra cui standard e, con supplemento, superior rinnovate con stile più moderno ed elegante. Tutte sono dotate di servizi privati, asciugacapelli, aria condizionata, tv satellitare, minifrigo, connessione Wi-Fi gratuita, terrazza o balcone. A pagamento, cassetta di sicurezza presso la reception (€10/settimana).

Bar e ristoranti
1 sala per la prima colazione e 1 bar-caffetteria a pagamento.

Esploriamo l'hotel
Connessione Wi-Fi gratuita anche nelle aree comuni e sala tv.

A te piacerà perché

Hotel semplice ed essenziale, fatta eccezione per le camere superior che sono state di recente rinnovate con uno stile decisamente più fresco ed elegante, che gode di prezzi molto competitivi e una posizione unica, praticamente in pieno centro a Pigadia, il vivace capoluogo dell'isola, capoluogo anche del divertimento e della vita notturna, sempre comunque pacata, non paragonabile sicuramente ad altre isole greche. A pochi passi dell'hotel infatti troverete il porto e il suo lungomare brulicante di ristoranti e localini niente male. Primo, per fama e storicità, l'Anoi, punto di ritrovo obbligato. Sulla sua scalinata ci si ritrova infatti per un ottimo cocktail o long drink, oppure al suo interno per ascoltare musica in un ambiente curato e stiloso. Se siete invece alla ricerca di un club dove ballare e scatenarvi tutta la notte, il Life Club farà al vostro caso. Per un pubblico più adulto e alla ricerca di ottima musica dal vivo c'è invece il Boulevard of Broken Dreams. Prima di scatenarvi in serate danzanti, l'ideale è rifocillarvi in una delle tante taverne che si trovano in centro e al porto. Proprio a pochi passi dall'hotel troverete la Taverna Elea, mentre più verso la zona porto troviamo la Taverna Orea e il Kali Kardia, famoso per le sue grigliate di pesce.

Trattamento: PERNOTTAMENTO E PRIMA COLAZIONE in camera standard base 2 occupanti
Le quote pacchetto comprendono: volo + trasferimenti + 7 notti + assicurazione easy care
Possibili soggiorni liberi da 2 a 99 notti

	Pacchetto	Solo hotel
Maggio a partire da	**429**	28
Giugno a partire da	**445**	31
Luglio a partire da	**519**	38
Agosto a partire da	**629**	58
Settembre a partire da	**410**	28
Ottobre a partire da	**410**	28

Possibilità camera singola: si
Sistemazioni alternative: camera superior
Trasferimenti collettivi facoltativi in caso di solo land: € 52 a/r per persona

N.B. QUOTE PACCHETTO LINEA Si precisa che la quota espressa include il costo del servizio di trasporto aereo per come offerto al pubblico al momento della interrogazione al sistema di prenotazione. La quota in tabella è pertanto **puramente indicativa e non rappresentativa del prezzo di acquisto.** Il Prezzo verrà determinato al momento della conclusione del contratto con contestuale emissione della biglietteria aerea e potrebbe essere superiore o inferiore rispetto a quello sopra riportato, poiché le tariffe voli sono soggette al prezzo dinamico. La tariffa volo **non è comprensiva di bagaglio in stiva**, salvo diversa scelta da parte del cliente in fase di prenotazione con relativo supplemento.

Massima occupazione:
3 adulti

| *Wi-Fi free in camera* |

essential

Hotel Panorama ★★ **Pigadia**

Giudizio BaoBab
Struttura: ●●●◐○
Mare/Spiaggia: ●●●●○
Vita Notturna: ●●●○○

Siamo qui
Pigadia, a 300 m dalla spiaggia, 500 dal centro e dal porto, 18 km dall'aeroporto. Fermata autobus a 450 m.

Sole, mare e sabbia
A 300 m la spiaggia di Pigadia, di sabbia mista a piccoli ciottoli, attrezzata con ombrelloni e lettini a pagamento (€10-15/giorno per set di 2 lettini e ombrellone).

Sistemazioni
32 camere (22 m²) dotate di servizi privati, asciugacapelli, aria condizionata, telefono, tv satellitare, connessione Wi-Fi gratuita, minifrigo, terrazza o balcone. A pagamento, cassetta di sicurezza (€7/settimana).

Bar e ristoranti
1 snack bar dove viene servita la prima colazione.

Esploriamo l'hotel
Connessione Wi-Fi gratuita anche presso la reception, sala tv. A pagamento, servizio lavanderia.

A te piacerà perché

Hotel semplice ma accogliente e attento alle esigenze del cliente grazie alla gestione familiare che rende il soggiorno al suo interno piacevole. Si tratta quindi della scelta ideale per chi cerca un comodo punto di appoggio vicino alla bella spiaggia e al centro di Pigadia, sicuramente la località più vivace dell'isola. Si concentrano infatti qui, soprattutto sul lungomare del porto, locali, bar e ristorantini dove toccare con mano la convivialità e l'ospitalità del popolo greco. BaoBab vi consiglia comunque di spingervi alla scoperta di Karpathos, un'isola magica ed affascinante non solo per le sue numerose spiagge, una più bella dell'altra, ma anche per il suo carattere fortemente legato ancora alle tradizioni. Ideale è il noleggio di un'auto viste comunque le dimensioni dell'isola. Tra i "place to visit" citiamo, non in ordine di importanza o bellezza, il villaggio tradizionale di Olympos, che svetta sulla cima della montagna e che tutt'oggi rappresenta una comunità a sé stante in fatto di tradizioni, usanze, dialetto ed economia, il villaggio di pescatori di Lefkos o quello di Finiki, l'antico porto di Karpathos, in prossimità dei quali troviamo anche meravigliose spiagge. A proposito di spiagge, citiamo tra quelle da non perdere Apella Beach, forse la più bella dell'isola (anche se questa è una gara davvero difficile), e Damatria, verso sud.

Trattamento: PERNOTTAMENTO E PRIMA COLAZIONE in camera standard base 2 occupanti
Le quote pacchetto comprendono: volo + trasferimenti + 7 notti + assicurazione easy care
Possibili soggiorni liberi da 2 a 99 notti

	Pacchetto	Solo hotel
Maggio a partire da	**369**	19
Giugno a partire da	**390**	19
Luglio a partire da	**449**	23
Agosto a partire da	**449**	31
Settembre a partire da	**369**	23
Ottobre a partire da	**369**	23

Possibilità camera singola: si
Trasferimenti collettivi facoltativi in caso di solo land: € 52 a/r per persona (min. 2 persone)

N.B. QUOTE PACCHETTO LINEA Si precisa che la quota espressa include il costo del servizio di trasporto aereo per come offerto al pubblico al momento della interrogazione al sistema di prenotazione. La quota in tabella è pertanto **puramente indicativa e non rappresentativa del prezzo di acquisto.** Il Prezzo verrà determinato al momento della conclusione del contratto con contestuale emissione della biglietteria aerea e potrebbe essere superiore o inferiore rispetto a quello sopra riportato, poiché le tariffe voli sono soggette al prezzo dinamico. La tariffa volo **non è comprensiva di bagaglio in stiva**, salvo diversa scelta da parte del cliente in fase di prenotazione con relativo supplemento.

Massima occupazione:
3 adulti

| *Wi-Fi free in camera* |

Appartamenti Calypso Bay ★★
Pigadia

Giudizio
BaoBab
Struttura: ●●●●○
Mare/Spiaggia: ●●●●○
Vita Notturna: ●●●○○

Siamo qui
Pigadia, 100 m dalla spiaggia, 350 dal centro e 17 km dall'aeroporto. Fermata dell'autobus a 200 m con collegamenti per le principali località dell'isola.

Sole, mare e sabbia
Spiaggia di sabbia mista a ciottoli e attrezzata con lettini e ombrelloni a pagamento (€ 10-15 circa/giorno).

Sistemazioni
16 unità tra studio monolocali (28 m²) e appartamenti bilocali (35 m²), tutti con servizi privati, wi-fi gratuita, cassetta di sicurezza, angolo cottura con minifrigo e terrazza o balcone. A pagamento, aria condizionata (€ 9/giorno). Gli appartamenti bilocali dispongono di una camera separata dalla zona giorno e offrono vista mare frontale.

Esploriamo l'hotel
Wi-fi gratuita anche nelle aree comuni.

A te piacerà perché

Si tratta di un piccolo complesso di studio e appartamenti, informali ma accoglienti, gestiti dalla gentilissima signora Sevasti. Offrono una posizione strategica, a pochi passi sia dall'ampia spiaggia che dal centro di Pigadia. Pur se fortunatamente ancora estranea al turismo di massa, si tratta comunque del capoluogo di un'isola e offre quindi la maggior scelta di ristorantini e localini, quasi tutti disposti intorno al bel porticciolo su cui passeggiare per tutta la sera. Immancabile finire la serata sugli scalini del famoso Anoi, pittoresco locale dai colori cicladici in cui provare i migliori cocktail dell'isola. E' una soluzione davvero ideale per una clientela del tutto informale, che cerchi una sistemazione ad un prezzo accattivante per poi esplorare in grande autonomia una delle isole più affascinanti e tradizionali della Grecia!

Trattamento: PERNOTTAMENTO E PRIMA COLAZIONE in studio monolocale vista giardino base 2 occupanti
Le quote pacchetto comprendono: volo + trasferimenti + 7 notti + assicurazione easy care
Possibili soggiorni liberi da 2 a 99 notti

	Pacchetto	Solo hotel
Maggio a partire da	**359**	18
Giugno a partire da	**359**	18
Luglio a partire da	**479**	23
Agosto a partire da	**459**	32
Settembre a partire da	**365**	21

Possibilità camera singola: si
Sistemazioni alternative: studio monolocale vista mare laterale e appartamento bilocale vista mare frontale
Trasferimenti collettivi facoltativi in caso di solo land: € 52 a/r per persona

N.B. QUOTE PACCHETTO LINEA Si precisa che la quota espressa include il costo del servizio di trasporto aereo per come offerto al pubblico al momento della interrogazione al sistema di prenotazione. La quota in tabella è pertanto **puramente indicativa e non rappresentativa del prezzo di acquisto.** Il Prezzo verrà determinato al momento della conclusione del contratto con contestuale emissione della biglietteria aerea e potrebbe essere superiore o inferiore rispetto a quello sopra riportato, poiché le tariffe voli sono soggette al prezzo dinamico. La tariffa volo **non è comprensiva di bagaglio in stiva**, salvo diversa scelta da parte del cliente in fase di prenotazione con relativo supplemento.

Massima occupazione:
2 adulti + 2 bambini o 3 adulti

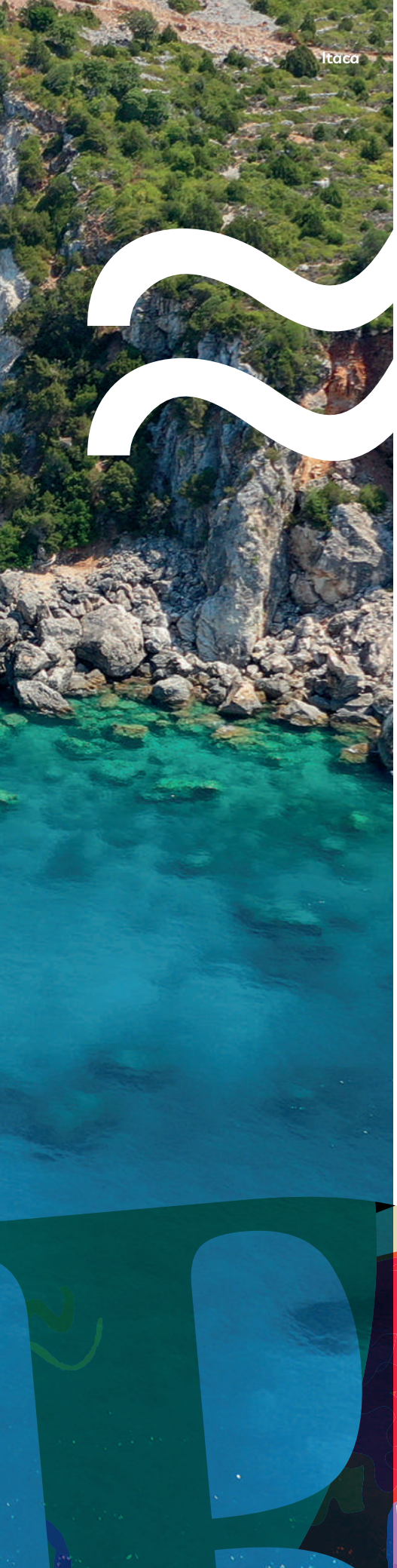

Isole Ionie

Tre gioielli che incantano tutti coloro che ogni estate vi trascorrono le vacanze. Di Zante vi stupiranno le belle spiagge di sabbia bianca, la natura rigogliosa, le pareti rocciose che si gettano nel mare azzurro e la doppia anima mondana e selvaggia. Di Cefalonia il mare limpido e dai colori incredibili, le baie nascoste, le grotte, i villaggi pittoreschi e i panorami mozzafiato. E della verde Corfù potrai ammirare lo splendido centro storico, rilassarti su spiaggie di sabbia dalle acque trasparenti e assaggiare i piatti tipici dell'isola.

Corfù, Cefalonia e Zante tutte **da scoprire**

Tre perle sorprendenti delle isole Ionie. Corfù grande e molto poliedrica vi stupirà per le spiagge bianche seminascoste al turismo di massa, per i suoi paesaggi verdissimi, e per la ricca storia di Corfù Town. Zante paradiso naturale e habitat ideale per le tartarughe Caretta Caretta che vi nidificano, è in realtà un'isola dai tanti volti. Cefalonia offre spiagge bellissime senza dubbio, ma anche affascinanti porticcioli veneziani, formazioni naturali rare, tradizione, autenticità e natura sconfinata. Esploratele in ogni angolo!

EXTRA RISPARMIO
SE VIAGGI LEGGERO

Viaggiate in coppia o in famiglia e non avete bisogno di un bagaglio enorme per ciascuno?! Con BaoBab potete risparmiare! Al momento della prenotazione potrete scegliere fra varie classi tariffarie della compagnia prescelta, alcune inclusive di solo bagaglio a mano, altre di un bagaglio medio da sistemare nella cappelliera e altre con regolare bagaglio in stiva. Con alcune compagnie BaoBab vi consentirà poi di aggiungere solo il numero di bagagli davvero necessari, non obbligatoriamente per tutti i componenti del gruppo, risparmiando a volte fino a 100 euro per ogni bagaglio in stiva a cui si rinuncia! Un extra risparmio, se viaggi leggero!

OPERATIVI VOLO CORFÙ

Voli di linea	
Milano	giornaliero
Bergamo	giornaliero
Bologna	lunedì, martedì, mercoledì, giovedì, sabato e domenica
Pisa	martedì, giovedì e domenica
Torino	lunedì e giovedì
Treviso	martedì e sabato
Verona	lunedì e venerdì
Venezia	lunedì e giovedì
Ciampino	lunedì, martedì, mercoledì, giovedì e venerdì
Napoli	giornaliero
Bari	mercoledì, giovedì e domenica

OPERATIVI VOLO ZANTE

Voli di linea	
Milano	martedì, mercoledì, giovedì e sabato
Bergamo	lunedì e venerdì
Venezia	lunedì, martedì, mercoledì, giovedì e venerdì
Verona	lunedì, giovedì e sabato
Bari	lunedì, mercoledì, giovedì, venerdì, sabato e domenica
Napoli	giornaliero
Roma	giovedì
Palermo	mercoledì, giovedì e domenica

OPERATIVI VOLO CEFALONIA

Voli di linea	
Milano	lunedì, martedì, mercoledì e sabato
Bergamo	martedì, mercoledì, giovedì, venerdì e domenica
Venezia	lunedì e venerdì
Pisa	lunedì e sabato
Roma	martedì e sabato
Napoli	martedì, mercoledì, giovedì e domenica

N.B.: Gli operativi volo sopra indicati possono essere soggetti a variazione in corso di stagione, anche con la possibile aggiunta di nuove rotte e nuovi aeroporti.

Corfù Town

TOP CORFÙ, ZANTE E CEFALONIA

PORTO TIMONI

Una delle immagini più iconiche di Corfù. Porto Timoni si trova nella parte più occidentale di Corfù ed è famoso per le due spiagge bianchissime separate solo da pochi metri di macchia mediterranea. A seconda del momento presentano caratteristiche molto differenti l'una dall'altra, per temperatura, colore del mare e addirittura una può essere ventosa mentre l'altra è del tutto tranquilla. È necessario raggiungerlo in barca o con una passeggiata di una mezzoretta tramite un sentiero che parte da Afionas. Non ve ne pentirete!

UNA GIORNATA A ITACA

Nota per il mito di Ulisse, è un piccolo gioiello perso nello Ionio dal fascino davvero travolgente. Giunti a Vathy in traghetto dal porto di Sami, fermatevi a bere un caffè greco e poi via alla scoperta dell'isola, un susseguirsi di baiette dai colori straordinari che si nascondono fra il verde intenso della macchia mediterranea, degli ulivi e dei cipressi. Provate Filiatro, Gidaki e Sarakiniko sul promontorio a est del capoluogo, ma anche Kaminia o Piso Aetos nel sud. Ogni angolo di quest'isola è magia.

SPIAGGIA DI GERAKAS

Trovandosi all'interno del parco nazionale marino, è una delle poche spiagge che hanno potuto conservarsi davvero incontaminate. La distesa di sabbia sottile e dorata è incastonata tra il mare completamente trasparente e una falesia di roccia con due gradazioni di colore: uno strato bianchissimo e uno scuro, sovrastato da vegetazione. Un piccolo paradiso.

| Wi-Fi free in camera |

family

Panorama Sidari Hotel ★★★
Sidari (Corfù)

Giudizio BaoBab
Struttura: ●●●●○
Mare/Spiaggia: ●●●●○
Vita Notturna: ●●●●○

Siamo qui
Sidari, 400 m dal centro e 600 dalla spiaggia, 35 km da Corfù Town e dall'aeroporto.

Sole, mare e sabbia
Spiaggia di sabbia con accesso al mare digradante con lettini e ombrelloni a pagamento.

Sistemazioni
180 camere (21 m²) con servizi privati, asciugacapelli, aria condizionata, wi-fi gratuita, tv, cassetta di sicurezza, minifrigo e balcone o terrazza. Le masionette family (34 m²) sono disposte su due piano con una parte principale e un soppalco.

Bar e ristoranti
Un ristorante principale a buffet, un bar principale e uno snack bar in piscina.

Esploriamo l'hotel
Un'ampia piscina per adulti, una piscina per bambini separata, lettini, ombrelloni e teli mare a disposizione, wi-fi gratuita anche nelle aree comuni e minimarket. A pagamento, lavanderia.

Più energia per tutti
Palestra, tennis, basket, calcio, ping pong e freccette.

Un tuffo nel divertimento
Uno staff internazionale organizza alcuni spettacoli serali, karaoke e serate tematiche.

Vista dall'hotel sul Canal d'Amour

A te piacerà perché

Si tratta di una struttura molto nota nel mercato italiano e molto apprezzata sia per la qualità decisamente superiore alla categoria ufficiale sia per il buon rapporto qualità/prezzo. Si trova in posizione tranquilla e leggermente defilata a Sidari, a distanza di una passeggiata sia dal vivace centro che dalla bella spiaggia. Le sistemazioni ampie, l'attenzione per la ristorazione e il programma di all inclusive la rendono una soluzione da consigliare a chi sia alla ricerca di una vacanza balneare classica e comoda in una delle zone più belle dell'isola di Corfù.

Speciale tutto incluso

- Colazione, pranzo e cena a buffet presso il ristorante principale
- Consumo illimitato in bicchiere di acqua, soft drink, succhi e alcolici locali h. 10-23 presso i bar in base all'orario di apertura
- Snack h. 15-18 presso lo snack bar
- Tea time con dolci h. 17-18 presso lo snack bar
- Gelati h. 10-12 e 15-18 presso lo snack bar

Sidari

Trattamento: TUTTO INCLUSO in camera standard base 2 occupanti
Possibili soggiorni liberi da 3 a 99 notti
Le quote pacchetto comprendono: volo + trasferimenti + 7 notti + assicurazione easy care

	Pacchetto	Solo hotel
Maggio a partire da	**519**	44
Giugno a partire da	**635**	63
Luglio a partire da	**759**	87
Agosto a partire da	**875**	89
Settembre a partire da	**615**	63
Ottobre a partire da	**539**	44

Possibilità camera singola: si
Sistemazioni alternative: maisonette family
Trasferimenti collettivi facoltativi in caso di solo land: € 36 a/r per persona

N.B. QUOTE PACCHETTO LINEA
Si precisa che la quota espressa include il costo del servizio di trasporto aereo per come offerto al pubblico al momento della interrogazione al sistema di prenotazione. La quota in tabella è pertanto **puramente indicativa e non rappresentativa del prezzo di acquisto.** Il Prezzo verrà determinato al momento della conclusione del contratto con contestuale emissione della biglietteria aerea e potrebbe essere superiore o inferiore rispetto a quello sopra riportato, poiché le tariffe voli sono soggette al prezzo dinamico. La tariffa volo **non è comprensiva di bagaglio in stiva**, salvo diversa scelta da parte del cliente in fase di prenotazione con relativo supplemento.

Massima occupazione:
4 adulti

NOVITÀ

Annaliza Aparthotel ★★★
Ipsos (Corfù)

Giudizio BaoBab
Struttura: ●●●●○
Mare/Spiaggia: ●●●○○
Vita Notturna: ●●●●●

Siamo qui
Ipsos, in pieno centro, 250 m dalla spiaggia, 15 km da Corfù città e dall'aeroporto. Fermata bus a 300 m con frequenti collegamenti per Corfù Città fino a tarda sera.

Sole, mare e sabbia
Di ciottoli, con lettini e ombrelloni a pagamento.

Sistemazioni
36 appartamenti (43 m²) che possono ospitare 3 o 4 occupanti, con servizi privati, tv, cassetta di sicurezza, minifrigo e balcone con vista giardino o vista piscina. A pagamento, aria condizionata (€ 7/settimana).

Bar e ristoranti
Sala colazione e bar.

Esploriamo l'hotel
Una piscina con ombrelloni e lettini a disposizione, wi-fi gratuita nelle aree comuni, sala tv, biliardo e parcheggio.

Più energia per tutti
A pagamento in spiaggia, sport acquatici motorizzati e non.

A te piacerà perché

Si tratta di una struttura curata e accogliente che vanta una buona posizione a pochi minuti dalla spiaggia e dal cuore pulsante di Ipsos, la location preferita da tutti quei giovani italiani alla ricerca della movida più vivace dell'isola, in particolare nei mesi di luglio e agosto, quando neodiplomati o universitari del nostro Paese tradizionalmente si riversano in massa proprio in questa piccola località per scatenarsi totalmente. L'hotel ha uno standard superiore rispetto al livello medio di Ipsos: offre appartamenti ampi e arredati in modo curato, che possono ospitare 3 o 4 amici, e una zona piscina molto graziosa e rilassante, che può diventare un rifugio per prendere un po' fiato dopo le scorribande notturne. Nonostante sia innegabile che la tipica vacanza a Ipsos si concentri molto su mare e divertimento nei bar e nei locali della zona, non va dimenticato che Corfù Town si trova ad appena 15 km ed è scenario di tutt'altro livello sia per vita notturna più "adulta" e chic, sia per digressioni culturali davvero degne di nota.

Spiaggia di Ipsos

Trattamento: SOLO PERNOTTAMENTO in appartamento base 4 occupanti
Possibili soggiorni liberi da 3 a 99 notti
Le quote pacchetto comprendono: volo + trasferimenti + 7 notti + assicurazione easy care

	Pacchetto	Solo hotel
Maggio a partire da	**299**	13
Giugno a partire da	**335**	19
Luglio a partire da	**429**	27
Agosto a partire da	**499**	37
Settembre a partire da	**319**	13

Possibilità camera singola: no
Trasferimenti collettivi facoltativi in caso di solo land: € 26 a/r per persona

N.B. QUOTE PACCHETTO LINEA
Si precisa che la quota espressa include il costo del servizio di trasporto aereo per come offerto al pubblico al momento della interrogazione al sistema di prenotazione. La quota in tabella è pertanto **puramente indicativa e non rappresentativa del prezzo di acquisto.** Il Prezzo verrà determinato al momento della conclusione del contratto con contestuale emissione della biglietteria aerea e potrebbe essere superiore o inferiore rispetto a quello sopra riportato, poiché le tariffe voli sono soggette al prezzo dinamico. La tariffa volo **non è comprensiva di bagaglio in stiva**, salvo diversa scelta da parte del cliente in fase di prenotazione con relativo supplemento.

Vita notturna a Ipsos

Massima occupazione:
4 adulti

Da €910
volo incluso

| Wi-Fi free in camera | Only Adults |

NOVITÀ deluxe

Cook's Club Corfu ★★★★★
Gouvia (Corfù)

Giudizio
BaoBab
Struttura: ●●●●●
Mare/Spiaggia: ●●●○○
Vita Notturna: ●●○○○ (5)

Siamo qui
Gouvia, 500 m dalla spiaggia, 7 km da Corfù Town e 11 dall'aeroporto.

Sole, mare e sabbia
Spiaggia mista di sabbia e ciottoli, con lettini e ombrelloni a pagamento.

Sistemazioni
195 camere (27 m²) con servizi privati, asciugacapelli, aria condizionata, wi-fi gratis, minibar, cassetta di sicurezza e balcone o terrazza con vista sull'entroterra, sulla piscina o sulla baia.

Bar e ristoranti
Ristorante principale a buffet Cantina, ristorante à la carte Campiello con cucina tipica corfiota aperto solo a cena e due bar, di cui uno in piscina e uno nella lobby.

Esploriamo l'hotel
Una piscina con lettini, ombrelloni e teli mare a disposizione, wifi gratuita anche nelle aree comuni. A pagamento, noleggio biciclette e Spa con sauna, trattamenti e massaggi.

Più energia per tutti
Palestra, tennis, yoga e pilates.

Un tuffo nel divertimento
Dj set pomeridiano a bordo piscina.

Speciale tutto incluso

- Colazione, pranzo e cena a buffet presso il ristorante principale
- Consumo illimitato di bevande analcoliche e alcoliche (alcune anche di marca internazionale) h. 10-00

A te piacerà perché

Eccellente struttura aperta nel giugno 2022, che porta in sé tutte le caratteristiche di eleganza e ricercatezza che accomuna gli hotel che hanno fieramente ottenuto il marchio Cook's Club. Vanta un modaiolo stile "Boho chic", una attenzione maniacale ai dettagli e una atmosfera al contempo elegante e completamente rilassante. Il cibo, sempre di eccellente cura e qualità, è servito al ristorante principale con orari no-stop dall'early breakfast delle 7 alla fine della cena alle 21.30, con un solo momento di chiusura dalle 11 alle 12.30! Allo stesso tempo bevande e cocktail, preparati da veri e propri esperti in mixology, possono essere ordinati comodamente al Captain Cook's Bar.. Tutto è davvero studiato per creare una esperienza di livello davvero molto alto.

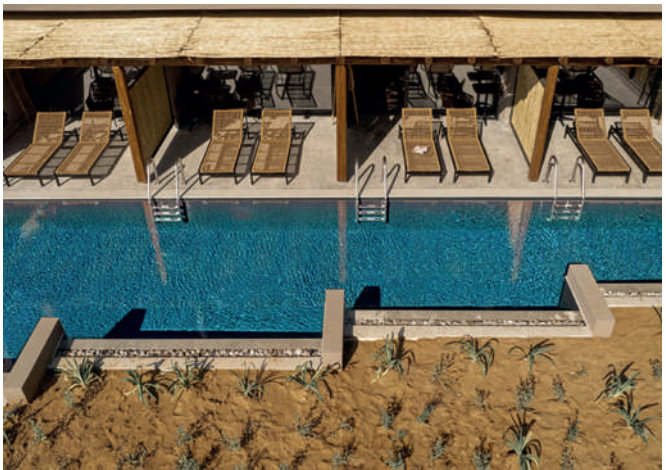

Trattamento: TUTTO INCLUSO in camera standard base 2 occupanti
Possibili soggiorni liberi da 3 a 99 notti
Le quote pacchetto comprendono: volo + trasferimenti + 7 notti + assicurazione easy care

	Pacchetto	Solo hotel
Maggio a partire da	**1.075**	127
Giugno a partire da	**1.310**	162
Luglio a partire da	**1.510**	190
Agosto a partire da	**1.660**	232
Settembre a partire da	**1.410**	162
Ottobre a partire da	**910**	99

Massima occupazione: **2 adulti**

Possibilità camera singola: si
Sistemazioni alternative: camera vista piscina o vista baia
Trasferimenti collettivi facoltativi in caso di solo land: € 26 a/r per persona

N.B. QUOTE PACCHETTO LINEA
Si precisa che la quota espressa include il costo del servizio di trasporto aereo per come offerto al pubblico al momento della interrogazione al sistema di prenotazione. La quota in tabella è pertanto **puramente indicativa e non rappresentativa del prezzo di acquisto.** Il Prezzo verrà determinato al momento della conclusione del contratto con contestuale emissione della biglietteria aerea e potrebbe essere superiore o inferiore rispetto a quello sopra riportato, poiché le tariffe voli sono soggette al prezzo dinamico. La tariffa volo **non è comprensiva di bagaglio in stiva**, salvo diversa scelta da parte del cliente in fase di prenotazione con relativo supplemento.

| *Wi-Fi free in camera* |

Dassia Holiday Club ★★★
Dassia (Corfù)

Giudizio
BaoBab
Struttura: ●●●●○
Mare/Spiaggia: (●●●●○)
Vita Notturna: ●●●●●

Siamo qui
Dassia, 800 m dalla spiaggia (collegata da navetta gratuita dalle 11 alle 18), 250 dal centro, 3 km da Ipsos, 12 da Corfu Town e 11 dall'aeroporto.

Sole, mare e sabbia
Spiaggia di sabbia e ciottoli, con lettini e ombrelloni a pagamento.

Sistemazioni
140 camere (12-16 m²) dotate di servizi privati, asciugacapelli, aria condizionata, wi-fi gratuita, telefono, tv satellitare, minifrigo e terrazza o balcone. Cassetta di sicurezza in recepion. Le camere promo dispongono di stesse caratteristiche, differiscono solo per una tariffa promozionale a disponibilità limitata.

Esploriamo l'hotel
Una piscina con area separata per bambini, lettini, ombrelloni e teli mare a disposizione, wi-fi gratuita anche nelle aree comuni, sala tv, biliardo, area giochi per bambini e parcheggio. A pagamento, noleggio biciclette e scooter.

Più energia per tutti
Ping pong.

Un tuffo nel divertimento
Un team internazionale organizza alcune attività serali alcune volte alla settimana.

A te piacerà perché
Si tratta di una struttura semplice ma accogliente, in posizione di seconda linea leggermente rialzata. Non sarebbe appropriato per una clientela alla ricerca di standard alberghieri molto elevati, ma è un ottimo consiglio per coloro che vogliano dedicarsi una vacanza con comodo tutto incluso in una delle località più vivaci dell'isola. Dassia offre infatti una grande varietà di locali per buoni cocktail o per scatenati dopocena in compagnia di altri giovani da ogni parte d'Europa. La spiaggia più vicina, raggiungibile con navetta o con una discreta passeggiata, è una bella baia riparata con una striscia di sabbia mista a ciottoli, su cui passare qualche giornata nelle trasparenti acque dello Ionio.

Speciale tutto incluso
- Colazione, pranzo e cena a buffet
- Consumo illimitato al bicchiere di acqua, soft drink, vino e birra locali alla spina, alcolici locali (ouzo, gin, kumquat, whiskey, tequila, rum, vodka, brandy), caffè americano e té h 10-22 presso il pool bar
- Snack dolci e salati h 11-18 presso il pool bar

Trattamento: TUTTO INCLUSO in camera standard base 2 occupanti
Possibili soggiorni liberi da 3 a 99 notti
Le quote pacchetto comprendono: volo + trasferimenti + 7 notti + assicurazione easy care

	Pacchetto	Solo hotel
Maggio a partire da	**475**	39
Giugno a partire da	**519**	47
Luglio a partire da	**575**	54
Agosto a partire da	**635**	68
Settembre a partire da	**495**	39
Ottobre a partire da	**495**	39

Possibilità camera singola: sì
Trasferimenti collettivi facoltativi in caso di solo land: € 26 a/r per persona

N.B. QUOTE PACCHETTO LINEA
Si precisa che la quota espressa include il costo del servizio di trasporto aereo per come offerto al pubblico al momento della interrogazione al sistema di prenotazione. La quota in tabella è pertanto **puramente indicativa e non rappresentativa del prezzo di acquisto.** Il Prezzo verrà determinato al momento della conclusione del contratto con contestuale emissione della biglietteria aerea e potrebbe essere superiore o inferiore rispetto a quello sopra riportato, poiché le tariffe voli sono soggette al prezzo dinamico. La tariffa volo **non è comprensiva di bagaglio in stiva**, salvo diversa scelta da parte del cliente in fase di prenotazione con relativo supplemento.

Massima occupazione:
3 adulti

| *Wi-Fi free in camera* |

Hotel Golden Alexandros ★★★★
Perama (Corfù)

Giudizio
BaoBab
Struttura: ●●●●○
Mare/Spiaggia: ●●●●○
Vita Notturna: ●○○○○

Siamo qui
Perama, 300 m dalla spiaggia più vicina, 700 da quella di ciottoli, 5 km da Benitses, 10 km da Corfu Town e 7 dall'aeroporto. Fermata bus a 50 m con collegamenti per Corfù Città ogni ora circa e navetta gratuita per la spiaggia 4 volte al giorno.

Sole, mare e sabbia
Spiaggia rocciosa a 300 m. A 700 m, spiaggia di ciottoli, attrezzata con lettini e ombrelloni a pagamento.

Sistemazioni
85 camere (20 m²) con servizi privati, asciugacapelli, aria condizionata, wi-fi gratuita, tv satellitare, minifrigo e terrazza o balcone. Le camere standard offrono anche balcone o terrazza e hanno vista entroterra, vista mare laterale o vista mare.

Bar e ristoranti
Un ristorante a buffet, un lobby bar e un bar vicino alla piscina.

Esploriamo l'hotel
Una piscina con area separata per bambini, lettini, ombrelloni e teli mare a disposizione, wi-fi gratuita anche nelle aree comuni e parcheggio. A pagamento, lavanderia, servizio medico, biliardo e massaggi.

A te piacerà perché
Rinnovato completamente nel 2020, si tratta di un hotel di medie dimensioni che fa dei suoi spazi comuni un vero e proprio vanto. La sua graziosa area piscina offre infatti una bellissima vista panoramica sullo Ionio che spazia nelle giornate limpide fino alla lontana terraferma. La costa su cui si affaccia è quella di Perama, un'area molto molto tranquilla che offre splendide acque trasparenti su cui si immergono formazioni rocciose che saranno graditissime ai veri amanti del bel mare; chi preferisce la comodità apprezzerà invece la comoda navetta che conduce alla più vicina spiaggia, a 700 metri dall'hotel, 4 volte al giorno. Di sera quest'area è estremamente tranquilla, ma la sua vicinanza a Corfu Town permette di costruire una vacanza concentrata sul relax balneare di giorno con digressioni serali molto soddisfacenti. Il capoluogo dell'isola è infatti una città vivace e modaiola, che affianca ad un'offerta di divertimento rivolta ai turisti anche un ampissimo ventaglio di ristoranti e locali davvero di alto livello.

Speciale tutto incluso
- Colazione, pranzo e cena a buffet
- Consumo illimitato in bicchiere di acqua, soft drink, birra e vino locali alla spina, bevande alcoliche locali (ouzo, vodka, brandy, gin, tequila, whiskey, rum e cocktail), caffè americano e té h 10-23, secondo gli orari di ciascun bar
- snack h 11-18 presso il bar

Trattamento: TUTTO INCLUSO in camera promo base 2 occupanti
Possibili soggiorni liberi da 3 a 99 notti
Le quote pacchetto comprendono: volo + trasferimenti + 7 notti + assicurazione easy care

	Pacchetto	Solo hotel
Maggio a partire da	**485**	40
Giugno a partire da	**510**	45
Luglio a partire da	**579**	54
Agosto a partire da	**665**	73
Settembre a partire da	**525**	53
Ottobre a partire da	**499**	40

Possibilità camera singola: sì
Sistemazioni alternative: camera standard vista entroterra, vista mare laterale o vista mare
Trasferimenti collettivi facoltativi in caso di solo land: € 26 a/r per persona

N.B. QUOTE PACCHETTO LINEA
Si precisa che la quota espressa include il costo del servizio di trasporto aereo per come offerto al pubblico al momento della interrogazione al sistema di prenotazione. La quota in tabella è pertanto **puramente indicativa e non rappresentativa del prezzo di acquisto.** Il Prezzo verrà determinato al momento della conclusione del contratto con contestuale emissione della biglietteria aerea e potrebbe essere superiore o inferiore rispetto a quello sopra riportato, poiché le tariffe voli sono soggette al prezzo dinamico. La tariffa volo **non è comprensiva di bagaglio in stiva**, salvo diversa scelta da parte del cliente in fase di prenotazione con relativo supplemento.

Massima occupazione:
3 adulti

NOVITÀ

Hotel Nautilus ★★★
Barbati (Corfù)

Giudizio BaoBab
Struttura: ●●●●○
Mare/Spiaggia: ●●●●○
Vita Notturna: ●●○○○

Siamo qui
Barbati, direttamente sul mare, a 150 m dalla piattaforma attrezzata con lettini e ombrelloni, 800 m dalla spiaggia principale di Barbati, 3 km da Ipsos, 6 da Dassia, 9 da Gouvia e 15 da Corfù Town e dall'aeroporto.

Sole, mare e sabbia
Spiaggia di ciottoli, con lettini e ombrelloni a pagamento.

Sistemazioni
65 camere (16 m²) con servizi privati, asciugacapelli, wifi gratuita, minifrigo, tv e balcone. A pagamento: cassetta di sicurezza, aria condizionata (€6 al giorno/a camera).

Ristoranti e bar
1 ristorante a buffet e 2 bar di cui 1 pool snack bar.

Esploriamo l'hotel
1 piscina con area separata per bambini, lettini e ombrelloni a disposizione, terrazza solarium, wifi gratuita anche nelle aree comuni, area giochi per bambini. A pagamento, sport acquatici e non, come sci d'acqua e parapendio.

Più energia per tutti
Ping pong.

A te piacerà perché

Si tratta di un grazioso hotel a gestione familiare, immerso in una ambientazione davvero incantevole, in posizione collinare con clamorosa vista mare e del tutto immerso nella tipica e profumatissima natura mediterranea. Una chicca per chi vuole proprio staccare la spina! Vanta una bella piscina con area separata per i più piccoli, con annesso snack bar per un piacevole break, così come una terrazza solarium direttamente sul mare, con accesso diretto per una rilassante nuotata nelle trasparenti acque del Mar Ionio. Si può raggiungere dal corpo centrale dell'hotel sia a piedi con bella passeggiatina (un po' più rilassante in discesa che in salita!), ma l'hotel mette a disposizione anche un comodo servizio di trasporto effettuato dallo staff dell'hotel ogni volta che un cliente lo richieda.
Lo stesso servizio conduce una volta al giorno anche alla più famosa spiaggia di Barbati, a meno di un chilometro, indiscutibilmente una delle più belle dell'isola, con la sua lunga distesa di ciottoli bianchissimi che si estende per quasi un chilometro. Noleggiando un'auto, si potranno visitare tante delle bellezze che l'isola nasconde in ogni suo lato. Per qualche serata più vivace vale senza dubbio la pena di muoversi verso Corfù Town, a mezzora di strada, oppure alle più vicine Ipsos, Dassia o Gouvia.

Supplemento tutto incluso

- Colazione, pranzo e cena a buffet presso il ristorante principale
- Consumo illimitato h. 10-23 di acqua, soft drinks, caffè e te, birra e vino locali alla spina o al bicchiere, Ouzo e brandi, o cocktail della casa
- Snack e gelati per bambini h. 14-18 serviti presso lo snack bar
- Coffee time con caffè, tè biscotti e torte h 16-18 presso lo snack bar

Trattamento: MEZZA PENSIONE in camera standard base 2 occupanti
Possibili soggiorni liberi da 3 a 99 notti
Le quote pacchetto comprendono: volo + trasferimenti + 7 notti + assicurazione easy care

	Pacchetto	Solo hotel
Maggio a partire da	**545**	49
Giugno a partire da	**545**	49
Luglio a partire da	**625**	59
Agosto a partire da	**675**	60
Settembre a partire da	**565**	49
Ottobre a partire da	**565**	49

Possibilità camera singola: sì
Trattamenti alternativi: tutto incluso
Trasferimenti collettivi facoltativi in caso di solo land: € 26 a/r per persona

N.B. QUOTE PACCHETTO LINEA
Si precisa che la quota espressa include il costo del servizio di trasporto aereo per come offerto al pubblico al momento della interrogazione al sistema di prenotazione. La quota in tabella è pertanto **puramente indicativa e non rappresentativa del prezzo di acquisto.** Il Prezzo verrà determinato al momento della conclusione del contratto con contestuale emissione della biglietteria aerea e potrebbe essere superiore o inferiore rispetto a quello sopra riportato, poiché le tariffe voli sono soggette al prezzo dinamico. La tariffa volo **non è comprensiva di bagaglio in stiva**, salvo diversa scelta da parte del cliente in fase di prenotazione con relativo supplemento.

Massima occupazione:
2 adulti

| *Wi-Fi free in camera* |

Hotel Potamaki Beach ★★★
Benitses (Corfù)

Giudizio
BaoBab
Struttura: ●●●●○
Mare/Spiaggia: ●●●●○
Vita Notturna: ●●●○○

Siamo qui
Benitses, in prima linea (subito oltre la strada lungomare), nel centro, 14 km da Corfu Town e 11 dall'aeroporto. Fermata dell'autobus di fronte all'hotel con passaggi frequenti per Corfu Town.

Sole, mare e sabbia
Spiaggia di ciottoli, con lettini e ombrelloni a pagamento.

Sistemazioni
165 camere (17 m²) con servizi privati, asciugacapelli, aria condizionata, wi-fi gratuita, telefono, tv satellitare, cassetta di sicurezza, minifrigo e balcone o terrazza.

Bar e ristoranti
Un ristorante e un bar.

Esploriamo l'hotel
Due piscine con area separata per bambini, lettini e ombrelloni a disposizione, wi-fi gratuita anche nelle aree comuni, sala tv, discoteca e parcheggio. A pagamento, servizio medico, minimarket e biliardo.

Più energia per tutti
Ping pong.

Un tuffo nel divertimento
Tre volte alla settimana uno staff internazionale organizza alcune attività di animazione serale.

A te piacerà perché

Si tratta di una struttura conosciuta e apprezzata dal mercato italiano in particolare per la sua eccellente posizione, in prima linea sul mare e in pieno centro di Benitses, località davvero graziosa, che un tempo fu un semplice villaggio di pescatori per trasformarsi poi in un piccolo polo turistico molto vivace sia di giorno che di sera. Vanta una bella spiaggia di piccoli ciottoli chiari, molto più profonda rispetto alle altre di questa costa, perfetta anche per gli amanti della più classica vacanza balneare tutta dedicata al relax e all'abbronzatura. Corfu Town si trova comunque a meno di mezzora di strada e resta un'ottima alternativa per cene e dopocena di alto livello!

Trattamento: PERNOTTAMENTO E PRIMA COLAZIONE in camera standard base 2 occupanti
Possibili soggiorni liberi da 3 a 99 notti
Le quote pacchetto comprendono: volo + trasferimenti + 7 notti + assicurazione easy care

	Pacchetto	Solo hotel
Maggio a partire da	**415**	30
Giugno a partire da	**445**	35
Luglio a partire da	**535**	48
Agosto a partire da	**569**	49
Settembre a partire da	**439**	30
Ottobre a partire da	**439**	30

Possibilità camera singola: sì
Trattamenti alternativi: mezza pensione
Trasferimenti collettivi facoltativi in caso di solo land: € 26 a/r per persona

N.B. QUOTE PACCHETTO LINEA
Si precisa che la quota espressa include il costo del servizio di trasporto aereo per come offerto al pubblico al momento della interrogazione al sistema di prenotazione. La quota in tabella è pertanto **puramente indicativa e non rappresentativa del prezzo di acquisto.** Il Prezzo verrà determinato al momento della conclusione del contratto con contestuale emissione della biglietteria aerea e potrebbe essere superiore o inferiore rispetto a quello sopra riportato, poiché le tariffe voli sono soggette al prezzo dinamico. La tariffa volo **non è comprensiva di bagaglio in stiva**, salvo diversa scelta da parte del cliente in fase di prenotazione con relativo supplemento.

Massima occupazione:
3 adulti

Da € 589
volo incluso

| *Wi-Fi free in camera* |

family

Messonghi Beach Holiday Resort ★★★★
Messonghi (Corfù)

Giudizio
BaoBab
Struttura: ●●●●●
Mare/Spiaggia: ●●●●○
Vita Notturna: ●●○○○

Siamo qui
Messonghi, direttamente sull'ampia spiaggia, 500 m dal centro di Moraitika, 26 km da Corfù Town e 20 dall'aeroporto. Fermata dell'autobus all'ingresso dell'hotel con passaggi ogni mezzora circa.

Sole, mare e sabbia
Spiaggia mista di sabbia e ciottoli, lettini e ombrelloni a pagamento.

Sistemazioni
957 camere (22 m²) con servizi privati, asciugacapelli, aria condizionata, wi-fi gratuita, tv, minifrigo e balcone o terrazza. Le camere family (22 m²) dispongono di un letto matrimoniale e un letto a castello nello stesso ambiente.

Bar e ristoranti
Ristorante principale a buffet Nausika, ristorante à la carte sulla spiaggia e quattro bar di cui un beach bar e un night club.

Esploriamo l'hotel
Due ampie piscine con area separata per bambini, lettini e ombrelloni a disposizione, un piccolo aquapark a pagamento (per bambini fino a 12 anni), parco giochi per bambini, wifi gratuita anche nelle aree comuni, negozi e parcheggio. A pagamento, cassette di sicurezza in reception, centro congressi, lavanderia, servizio medico, parrucchiera, Spa con trattamenti estetici, massaggi, talassoterapia, bagno turco, idromassaggio e fish spa.

Più energia per tutti
Palestra, tennis, basket, beach volley, ping pong, cricket, bocce, calcio e freccette. A pagamento, diving e vari sport acquatici motorizzati e non.

Un tuffo nel divertimento
Uno staff di animazione internazionale organizza attività sportive diurne, spettacoli serali, serate tematiche e baby dancing.

Speciale tutto incluso

- Colazione, pranzo e cena a buffet presso il ristorante principale
- Consumo illimitato in bicchiere di acqua, soft drink, birra e vino locali, alcolici locali e caffè americano h. 10-23 presso i bar in base all'orario di apertura
- Gelato h.10-23
- Tea time con snack h. 10.30-12 e 16-18

A te piacerà perché

Si tratta di un apprezzato e conosciutissimo resort situato direttamente su un bellissimo tratto di spiaggia che si estende per ben 350 metri. Caratteristica principale della struttura è senza dubbio la dimensione: le quasi 1000 camere sono distribuite in vari edifici circondati da enormi giardini, all'interno dei quali si trovano due ampie piscine e numerosi servizi e attività. Proposta perfetta per amanti della vacanza balneare classica, che sappiano apprezzare il conveniente tutto incluso e le tante possibilità di svago e intrattenimento. I bambini poi non hanno che l'imbarazzo della scelta: a loro sono infatti dedicati una piscina con scivoli e giochi acquatici, un bel parco giochi e varie attività di animazione (internazionale!) diurne e serali. Sono tali e tanti i servizi del resort che si potrebbe trascorrere una intera settimana al suo interno. Vale però la pena di esplorare i vicinissimi centri di Messonghi e Moraitika per qualche serata in uno dei vivaci localini del centro o, meglio ancora, lo splendido centro di Corfù con i suoi locali decisamente più eleganti.

Camera superior

Superior family

Trattamento: TUTTO INCLUSO in camera superior vista giardino base 2 occupanti. Possibili soggiorni liberi da 3 a 99 notti
Le quote pacchetto comprendono: volo + trasferimenti + 7 notti + assicurazione easy care

	Pacchetto	Solo hotel
Maggio a partire da	**589**	56
Giugno a partire da	**635**	56
Luglio a partire da	**765**	79
Agosto a partire da	**885**	118
Settembre a partire da	**615**	56
Ottobre a partire da	**615**	56

Massima occupazione: **3 adulti o 2 adulti + 2 bambini**

Possibilità camera singola: no
Sistemazioni alternative: superior vista mare e superior family vista giardino
Trasferimenti collettivi facoltativi in caso di solo land: € 26 a/r per persona

N.B. QUOTE PACCHETTO LINEA
Si precisa che la quota espressa include il costo del servizio di trasporto aereo per come offerto al pubblico al momento della interrogazione al sistema di prenotazione. La quota in tabella è pertanto **puramente indicativa e non rappresentativa del prezzo di acquisto.** Il Prezzo verrà determinato al momento della conclusione del contratto con contestuale emissione della biglietteria aerea e potrebbe essere superiore o inferiore rispetto a quello sopra riportato, poiché le tariffe voli sono soggette al prezzo dinamico. La tariffa volo **non è comprensiva di bagaglio in stiva**, salvo diversa scelta da parte del cliente in fase di prenotazione con relativo supplemento.

Da € 449
volo incluso

| Wi-Fi free in camera |

NOVITÀ

Hotel Alkionis ★★★ Moraitika (Corfù)

Giudizio BaoBab
Struttura: ●●●◐○
Mare/Spiaggia: ●●●●○
Vita Notturna: ●●●○○

Siamo qui
Moraitika, 300 m dalla spiaggia, 18 km da Corfù Town e dall'aeroporto. Fermata autobus a pochi metri di distanza.

Sole, mare e sabbia
Spiaggia mista di sabbia dorata e ciottoli, con lettini e ombrelloni a pagamento.

Sistemazioni
62 camere divise in standard e family tutte rinnovate e dotate di servizi privati, asciugacapelli, aria condizionata, wifi gratuita, mini frigo e balcone. A pagamento: cassetta di sicurezza e wifi. Le camere family possono ospitare un massimo di 2 adulti e 2 bambini.

Ristoranti e bar
1 ristorante a buffet dove viene servita la colazione e la cena; il pranzo, quando incluso, invece viene servito all'Hotel Albatros (a 450m di distanza) e 1 bar.

Esploriamo l'hotel
Una piscina, con lettini, ombrelloni e teli mare, area giochi per bambini, wifi gratuita nelle aree comuni. A pagamento, noleggio biciclette e Spa con trattamenti e massaggi.

Più energia per tutti
A pagamento: sport acquatici sulla spiaggia.

Un tuffo nel divertimento
Si organizzano alcune serate di musica dal vivo.

A te piacerà perché

Buona struttura a 3 stelle, per un soggiorno semplice ma completo di servizi. La struttura, in collaborazione con l'hotel partner Albatros, offre infatti ai suoi clienti personale cordiale e ospitale, camere semplici ma curate e dotate di comfort, un buon servizio di ristorazione e servizio di animazione. Per chi sceglie questo hotel, c'è la possibilità della vantaggiosa formula "mezza pensione flessibile", con possibilità di pranzare o cenare in hotel, o rinunciare a entrambi i pasti di un giorno per recuperarli nei giorni successivi, così da poter esplorare l'isola in totale libertà! Per chi invece volesse un soggiorno senza pensieri, c'è la possibilità di avere la formula All Inclusive, con tutti i pasti inclusi, bevande e pure gli snack! Per ultimo, ma non meno importante, l'hotel Alkionis vanta di una buona posizione: si trova a pochi passi dal mare, nella graziosa spiaggia di Moraitika con bandiera blu: apprezzatissima dagli amanti del mare grazie alla sua cristallina, calda e calma acqua, nonché alla possibilità di praticare diversi sport acquatici. Perfetta location anche per piacevoli serate passeggiando nella via principale tra bar, locali e taverne o nella vicinissima Messonghi. Inoltre, per visitare o per viversi una serata più elegante e tipica, con soli 30 minuti si potrà raggiungere Corfù town.

Supplemento tutto incluso

- Colazione e cena a buffet presso il ristorante principale, il pranzo presso il ristorante a buffet dell'Hotel Albatros con consumo illimitato di soft drink, birra e vino locali alla spina o al bicchiere, ouzo e brandi, caffè e te.
- Snack freddi e caldi h. 11-12 e 17-18 serviti presso il Bar Veranda Albatros
- Gelati h 15-18 serviti presso il Bar Veranda Albatros

Trattamento: MEZZA PENSIONE in camera standard base 2 occupanti
Possibili soggiorni liberi da 4 a 99 notti
Le quote pacchetto comprendono: volo + trasferimenti + 7 notti + assicurazione easy care

	Pacchetto	Solo hotel
Maggio a partire da	**449**	35
Giugno a partire da	**495**	42
Luglio a partire da	**615**	57
Agosto a partire da	**665**	58
Settembre a partire da	**489**	35
Ottobre a partire da	**469**	35

Possibilità camera singola: sì
Sistemazioni alternative: family
Trattamenti alternativi: tutto incluso
Trasferimenti collettivi facoltativi in caso di solo land: € 26a/r per persona

N.B. QUOTE PACCHETTO LINEA
Si precisa che la quota espressa include il costo del servizio di trasporto aereo per come offerto al pubblico al momento della interrogazione al sistema di prenotazione. La quota in tabella è pertanto **puramente indicativa e non rappresentativa del prezzo di acquisto.** Il Prezzo verrà determinato al momento della conclusione del contratto con contestuale emissione della biglietteria aerea e potrebbe essere superiore o inferiore rispetto a quello sopra riportato, poiché le tariffe voli sono soggette al prezzo dinamico. La tariffa volo **non è comprensiva di bagaglio in stiva**, salvo diversa scelta da parte del cliente in fase di prenotazione con relativo supplemento.

Massima occupazione:
3 adulti o 2 adulti + 2 bambini

| *Wi-Fi free in camera* |

NOVITÀ

Victoria Hill Hotel ★★★
Dassia (Corfù)

Giudizio
BaoBab
Struttura: ●●●●○
Mare/Spiaggia: ●●●●○
Vita Notturna: ●●●●●

Siamo qui
Dassia, 500 m dalla spiaggia, 400 dal centro, 2 km da Ipsos, 14 da Corfu Town e 15 dall'aeroporto.

Sole, mare e sabbia
Spiaggia di sabbia e ciottoli, con lettini e ombrelloni a pagamento.

Sistemazioni
42 camere (19 m2) con servizi privati, asciugacapelli, aria condizionata, wifi gratuita, minifrigo, cassetta di sicurezza e terrazza o balcone con vista giardino o vista mare. Le camere superior (20 m2) dispongono di doccia con getti massaggianti, ventilatore a soffitto e accessori per tè e caffè. Le camere family (30 m2) sono composte da due ambienti separati, di cui uno con letto a castello, e possono ospitare fino a 3 adulti + 1 bambino.

Bar e ristoranti
Un ristorante e un bar.

Esploriamo l'hotel
Una piscina con lettini, ombrelloni e teli mare a disposizione, wifi gratuita anche nelle aree comuni e parcheggio. .

Più energia per tutti
Palestra.

A te piacerà perché

Si tratta di un piccolo hotel a gestione familiare, con rapporto qualità-prezzo molto interessante, situato in una zona tranquilla e strategica di Dassia. La piacevole proprietaria dona alla struttura un tocco di femminilità e attenzione che trova evidente riscontro nel servizio e nei dettagli. Offre una location ideale per una vacanza rilassante e tranquilla, godendo anche di una posizione panoramica e relativamente isolata, comunque a pochi minuti a piedi dalla bella baia di Dassia con la sua lunga spiaggia attrezzata. Quando invece la voglia di divertimento si farà sentire, non servirà far altro che percorrere qualche centinaio di metri per avere a portata di mano tutti i locali di questa vivace e molto apprezzata località. Provate ad esempio il Malibu Summer Beach Bar, a 800 m, dove assaggiare ottimi cocktail proprio sulla spiaggia. Per qualche serata ancor più movimentata vale la pena di spostarsi a Ipsos, ad appena 2 km, e di provare, primo fra tutti, il famoso Montecristo Summer Club!

Trattamento di PERNOTTAMENTO E PRIMA COLAZIONE in camera standard vista giardino base 2 occupanti
Possibili soggiorni liberi da 3 a 99 notti
Le quote pacchetto comprendono: volo + trasferimenti + 7 notti + assicurazione easy care

	Pacchetto	Solo hotel
Maggio a partire da	**455**	36
Giugno a partire da	**529**	48
Luglio a partire da	**629**	67
Agosto a partire da	**675**	68
Settembre a partire da	**549**	55
Ottobre a partire da	**479**	36

Possibilità camera singola: sì
Sistemazioni alternative: camera standard vista mare, superior vista mare e family superior
Trasferimenti collettivi facoltativi in caso di solo land: € 26 a/r per persona

N.B. QUOTE PACCHETTO LINEA
Si precisa che la quota espressa include il costo del servizio di trasporto aereo per come offerto al pubblico al momento della interrogazione al sistema di prenotazione. La quota in tabella è pertanto **puramente indicativa e non rappresentativa del prezzo di acquisto.** Il Prezzo verrà determinato al momento della conclusione del contratto con contestuale emissione della biglietteria aerea e potrebbe essere superiore o inferiore rispetto a quello sopra riportato, poiché le tariffe voli sono soggette al prezzo dinamico. La tariffa volo **non è comprensiva di bagaglio in stiva**, salvo diversa scelta da parte del cliente in fase di prenotazione con relativo supplemento.

Massima occupazione:
4 adulti

| *Wi-Fi free in camera* |

NOVITÀ

Mikelatos Studios ★★
Skala (Cefalonia)

Giudizio
BaoBab
Struttura: ●●●◐○
Mare/Spiaggia: ●●●●○
Vita Notturna: ●●○○○

Siamo qui
Skala, 350 m da una spiaggetta raggiungibile tramite sentiero, 500m dall'inizio della spiaggia di Skala, 3 km dal centro, 10 da Poros, 50 dal capoluogo Argostoli e 45 dall'aeroporto. Fermata dell'autobus a 350 m con passaggi in direzione Poros e Skala due volte al giorno. Navetta a pagamento (€ 1,5) per il centro di Skala ogni mezzora dalle 9.30 alle 21.

Sole, mare e sabbia
Esiste una bella spiaggetta piccola ma poco frequentata, di ciottoli e non attrezzata, raggiungibile con un sentiero a soli 350 metri dalla struttura. La spiaggia di Skala è invece lunga, ampia e di sabbia dorata, con lettini e ombrelloni a pagamento.

Sistemazioni
20 studio (18m²) con servizi privati, asciugacapelli, aria condizionata, connessione wifi gratuita, tv, minifrigo, cassetta di sicurezza e balcone o terrazza con vista mare. Disponibili con supplemento studio superior, staccati dal blocco principale e leggermente più rifiniti.

Esploriamo l'hotel
Connessione wifi gratuita nelle aree comuni e parcheggio.

A te piacerà perché

Si tratta di una struttura semplice ma confortevole e piacevole, con stupenda vista panoramica a 180 gradi sul mare, il cui azzurro intenso inonda in maniera prorompente tutte le camere e gli ambienti comuni per gran parte della giornata. L'atmosfera accogliente e tipicamente greca è resa ancora più familiare dalla costante presenza in hotel del proprietario, un espertissimo albergatore vecchio stile sempre attento nell'offrire la migliore ospitalità possibile, semplice ma estremamente cordiale e disponibile a venire incontro a qualsiasi necessità. L'hotel si trova a pochi passi dalla scogliera che si estende per vari chilometri e che crea piccole idilliache baiette dal mare del tutto trasparente vere e proprie chicche per intenditori. Gli amanti delle più tradizionali distese di sabbia dorata preferiranno invece spostarsi verso la spiaggiona principale di Skala, dove vivere la più classica delle vacanze balneari nel più totale comfort.

Trattamento: SOLO PERNOTTAMENTO in studio base 2 occupanti
Possibili soggiorni liberi da 3 a 99 notti
Le quote pacchetto comprendono: volo + trasferimenti + 7 notti + assicurazione easy care

	Pacchetto	Solo hotel
Maggio a partire da	**379**	30
Giugno a partire da	**449**	41
Luglio a partire da	**549**	53
Agosto a partire da	**619**	66
Settembre a partire da	**569**	52

Possibilità camera singola: no
Sistemazioni alternative: studio superior
Trasferimenti collettivi facoltativi in caso di solo land: € 48 a/r per persona

N.B. QUOTE PACCHETTO LINEA
Si precisa che la quota espressa include il costo del servizio di trasporto aereo per come offerto al pubblico al momento della interrogazione al sistema di prenotazione. La quota in tabella è pertanto **puramente indicativa e non rappresentativa del prezzo di acquisto.** Il Prezzo verrà determinato al momento della conclusione del contratto con contestuale emissione della biglietteria aerea e potrebbe essere superiore o inferiore rispetto a quello sopra riportato, poiché le tariffe voli sono soggette al prezzo dinamico. La tariffa volo **non è comprensiva di bagaglio in stiva**, salvo diversa scelta da parte del cliente in fase di prenotazione con relativo supplemento.

Massima occupazione:
3 adulti

| *Wi-Fi free in camera* |

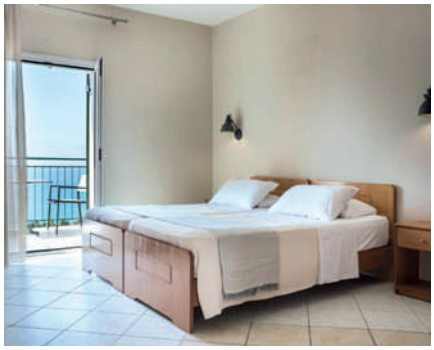

Hotel Antonia ★★
Vlachata (Cefalonia)

Giudizio
BaoBab
Struttura: ●●●●◐
Mare/Spiaggia: ●●●●○
Vita Notturna: ●○○○○

Siamo qui
Vlachata, 1.200 m dalla spiaggia di Kanali Beach, 15 km da Argostoli e 14 dall'aeroporto. Fermata dell'autobus a 500 m.

Sole, mare e sabbia
Ampia spiaggia di sabbia con ombrelloni e lettini a pagamento.

Sistemazioni
24 camere (35 m²) con servizi privati, asciugacapelli, aria condizionata, wi-fi gratuita, balcone e mini kitchenette con piastre elettriche, tostapane e minifrigo.

Bar e ristoranti
Un bar vicino alla piscina.

Esploriamo l'hotel
Una piscina con lettini e ombrelloni a disposizione, wi-fi gratuita anche nelle aree comuni e parcheggio. A pagamento, noleggio scooter.

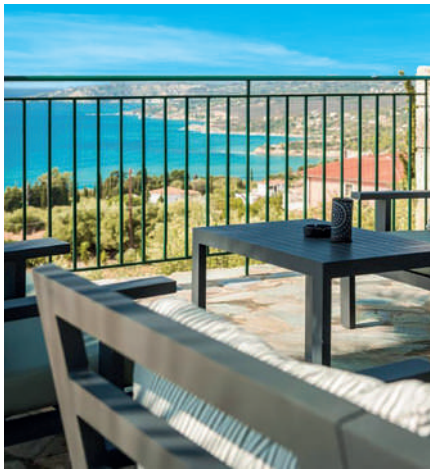

A te piacerà perché

Si tratta di una struttura veramente carina, con una graziosa piscina panoramica con vista meravigliosa sul Mar Ionio e su un ampio tratto di costa circostante. Le camere, dall'arredamento lineare e minimale, offrono comunque gli standard necessari per un punto d'appoggio più che buono, concedendosi talvolta anche di cucinare qualcosa di semplice grazie alle piccole piastre elettriche date in dotazione. E' probabile che questa struttura sarà scelta soprattutto da viaggiatori intraprendenti, che ogni giorno lasceranno la propria camera spinti dalla curiosità di girare l'isola in lungo e in largo, per sperimentarne le varie spiagge ma anche i tanti deliziosi ristoranti tradizionali. La spiaggia più vicina è Kanali Beach, una lunga distesa di sabbia a tratti deserta e a tratti attrezzata, scenario perfetto per una vacanza di totale relax per veri amanti delle acque del tutto incontaminate.

Trattamento: SOLO PERNOTTAMENTO in camera standard base 2 occupanti
Possibili soggiorni liberi da 3 a 99 notti
Le quote pacchetto comprendono: volo + trasferimenti + 7 notti + assicurazione easy care

	Pacchetto	Solo hotel
Maggio a partire da	**325**	24
Giugno a partire da	**479**	48
Luglio a partire da	**575**	59
Agosto a partire da	**589**	78
Settembre a partire da	**525**	48

Possibilità camera singola: no
Trasferimenti collettivi facoltativi in caso di solo land: € 30 a/r per persona

N.B. QUOTE PACCHETTO LINEA
Si precisa che la quota espressa include il costo del servizio di trasporto aereo per come offerto al pubblico al momento della interrogazione al sistema di prenotazione. La quota in tabella è pertanto **puramente indicativa e non rappresentativa del prezzo di acquisto.** Il Prezzo verrà determinato al momento della conclusione del contratto con contestuale emissione della biglietteria aerea e potrebbe essere superiore o inferiore rispetto a quello sopra riportato, poiché le tariffe voli sono soggette al prezzo dinamico. La tariffa volo **non è comprensiva di bagaglio in stiva**, salvo diversa scelta da parte del cliente in fase di prenotazione con relativo supplemento.

Massima occupazione:
4 adulti

Myrthos Beach

| *Wi-Fi free in camera* |

Stefanos Studios
Lourdas (Cefalonia)

Giudizio
BaoBab
Struttura: ●●●●○
Mare/Spiaggia: ●●●●○
Vita Notturna: ●○○○○

Siamo qui
Lourdas, 200 m dalla spiaggia, 15 km da Argostoli e 10 dall'aeroporto.

Sole, mare e sabbia
Ampia spiaggia di sabbia e ciottoli con ombrelloni e lettini a pagamento.

Sistemazioni
15 studio (25 m²) con servizi privati, asciugacapelli, tv, wi-fi gratuita, kitchenette con minifrigo e terrazza o balcone. A pagamento, aria condizionata.

Esploriamo l'hotel
Wi-fi gratuita anche nelle aree comuni e parcheggio. A pagamento, noleggio scooter.

A te piacerà perché

Piccolo complesso di studio semplici ma ben curati che si trova a brevissima distanza dalla lunga e bella spiaggia di Lourdas. Può essere un confortevole punto d'appoggio per coloro che vogliano visitare in lungo e in largo l'isola di Cefalonia con le sue straordinarie e famose spiagge e i suoi villaggi caratteristici. Più famosa di tutte è Myrthos Beach, sulla costa nordoccidentale dell'isola a circa 40 km dalla struttura: nonostante il viaggio richieda almeno un'oretta non potrete essere estasiati dai colori della spiaggia e del mare e ancor più dal colpo d'occhio dato da questa esplosione di luce in mezzo al verde imponente delle montagne circostanti.

Trattamento: SOLO PERNOTTAMENTO in studio base 2 occupanti
Possibili soggiorni liberi da 3 a 99 notti
Le quote pacchetto comprendono: volo + trasferimenti + 7 notti + assicurazione easy care

	Pacchetto	Solo hotel
Maggio a partire da	**339**	26
Giugno a partire da	**385**	34
Luglio a partire da	**465**	42
Agosto a partire da	**625**	64
Settembre a partire da	**575**	57

Possibilità camera singola: no
Trasferimenti collettivi facoltativi in caso di solo land: € 30 a/r per persona

N.B. QUOTE PACCHETTO LINEA
Si precisa che la quota espressa include il costo del servizio di trasporto aereo per come offerto al pubblico al momento della interrogazione al sistema di prenotazione. La quota in tabella è pertanto **puramente indicativa e non rappresentativa del prezzo di acquisto.** Il Prezzo verrà determinato al momento della conclusione del contratto con contestuale emissione della biglietteria aerea e potrebbe essere superiore o inferiore rispetto a quello sopra riportato, poiché le tariffe voli sono soggette al prezzo dinamico. La tariffa volo **non è comprensiva di bagaglio in stiva**, salvo diversa scelta da parte del cliente in fase di prenotazione con relativo supplemento.

Massima occupazione:
3 adulti

Lourdas Beach

| *Wi-Fi free in camera* |

Hotel Oceanis ★★★
Poros (Cefalonia)

Giudizio
BaoBab
Struttura: ●●●●◐
Mare/Spiaggia: ●●●●○
Vita Notturna: ●●○○○

Siamo qui
Poros, 600 m dal centro e dalla spiaggia, 42 km dall'aeroporto.

Sole, mare e sabbia
Spiaggia di ciottoli con lettini e ombrelloni a disposizione.

Sistemazioni
28 camere divise in standard (18 m²) e superior (25 m²) dotate di servizi privati, asciugacapelli, aria condizionata, tv, wifi gratuita, minifrigo e terrazza o balcone. A pagamento, cassetta di sicurezza e minibar.

Bar e ristoranti
Un bar.

Esploriamo l'hotel
Una piscina con area separata per bambini, ombrelloni e lettini a disposizione, wifi gratuita anche nelle aree comuni, sala tv e parcheggio. Una navetta gratuita conduce al centro varie volte al giorno, su richiesta. A pagamento, lavanderia, servizio medico e noleggio scooter e biciclette.

Più energia per tutti
Ping pong.

A te piacerà perché

Situato sulla collinetta che sovrasta il porto di Poros, gode di una posizione panoramica invidiabile che spazia nelle giornate più limpide da Itaca al Golfo di Patrasso. La struttura è molto graziosa e ben tenuta e offre camere accoglienti e aree comuni piacevoli. La sua gestione familiare, attenta e calorosa, aggiunge quel pizzico di tipicità che renderà la vostra vacanza più memorabile e più "greca". Poros, grazioso porticciolo di pescatori che collega l'isola alla terraferma, vanta una lunga storia che ha radici nell'antica Grecia, di cui mostra ancora traccia dell'Acropoli, ma fu completamente distrutto durante il terremoto del 1953. Dopo la ricostruzione divenne un piccolo centro prevalentemente turistico, con una vita notturna molto tranquilla, nel mezzo di una lunga costa di sabbia e ciottoli spesso davvero ben poco frequentata, dai colori sgargianti e selvaggi.

Trattamento: PERNOTTAMENTO E PRIMA COLAZIONE in camera standard base 2 occupanti
Possibili soggiorni liberi da 3 a 99 notti
Le quote pacchetto comprendono: volo + trasferimenti + 7 notti + assicurazione easy care

	Pacchetto	Solo hotel
Maggio a partire da	**379**	30
Giugno a partire da	**439**	39
Luglio a partire da	**559**	55
Agosto a partire da	**539**	56
Settembre a partire da	**449**	39
Ottobre a partire da	**429**	30

Possibilità camera singola: sì
Sistemazioni alternative: camera superior
Trasferimenti collettivi facoltativi in caso di solo land: € 48 a/r per persona

N.B. QUOTE PACCHETTO LINEA
Si precisa che la quota espressa include il costo del servizio di trasporto aereo per come offerto al pubblico al momento della interrogazione al sistema di prenotazione. La quota in tabella è pertanto **puramente indicativa e non rappresentativa del prezzo di acquisto.** Il Prezzo verrà determinato al momento della conclusione del contratto con contestuale emissione della biglietteria aerea e potrebbe essere superiore o inferiore rispetto a quello sopra riportato, poiché le tariffe voli sono soggette al prezzo dinamico. La tariffa volo **non è comprensiva di bagaglio in stiva**, salvo diversa scelta da parte del cliente in fase di prenotazione con relativo supplemento.

Massima occupazione:
3 adulti

Da € 319
volo incluso

| *Wi-Fi free in camera* |

NOVITÀ

Eleni Studios
Skala (Cefalonia)

Giudizio
BaoBab
Struttura: ●●●◐○
Mare/Spiaggia: ●●●●●
Vita Notturna: ●●○○○

Siamo qui
Skala, 500 m dalla spiaggia, 200 m dal centro, 35 km da Argostoli e 34 dall'aeroporto.

Sole, mare e sabbia
Spiaggia di sabbia dorata, attrezzata con lettini e ombrelloni a pagamento.

Sistemazioni
20 unità divise in studio monolocali (25 m2) e appartamenti bilocali (45 m2), tutte dotate di servizi privati, asciugacapelli (su richiesta) e wifi gratuita. A pagamento, aria condizionata e cassetta di sicurezza.

Bar e ristoranti
Un bar..

Esploriamo l'hotel
Parcheggio.

A te piacerà perché

Piccolo grazioso complesso di studio arredati in modo semplice ma accogliente e situati in posizione panoramica a Skala, a 8 minuti a piedi dalla spiaggia di Katelios. Un punto d'appoggio davvero strategico per esplorare Cefalonia!

Trattamento: Trattamento di SOLO PERNOTTAMENTO in studio base 2 occupanti
Possibili soggiorni liberi da 3 a 99 notti
Le quote pacchetto comprendono: volo + trasferimenti + 7 notti + assicurazione easy care

	Pacchetto	Solo hotel
Maggio a partire da	**319**	21
Giugno a partire da	**409**	34
Luglio a partire da	**485**	42
Agosto a partire da	**589**	51
Settembre a partire da	**399**	27

Possibilità camera singola: sì
Sistemazioni alternative: appartamento
Trattamenti alternativi: mezza pensione
Trasferimenti collettivi facoltativi in caso di solo land: € 48 a/r per persona

N.B. QUOTE PACCHETTO LINEA
Si precisa che la quota espressa include il costo del servizio di trasporto aereo per come offerto al pubblico al momento della interrogazione al sistema di prenotazione. La quota in tabella è pertanto **puramente indicativa e non rappresentativa del prezzo di acquisto.** Il Prezzo verrà determinato al momento della conclusione del contratto con contestuale emissione della biglietteria aerea e potrebbe essere superiore o inferiore rispetto a quello sopra riportato, poiché le tariffe voli sono soggette al prezzo dinamico. La tariffa volo **non è comprensiva di bagaglio in stiva**, salvo diversa scelta da parte del cliente in fase di prenotazione con relativo supplemento.

Massima occupazione:
3 adulti

NOVITÀ

Marinos Studios
Poros (Cefalonia)

Giudizio BaoBab
Struttura: ●●●●○
Mare/Spiaggia: ●●●○○
Vita Notturna: ●●○○○

Siamo qui
Poros, 100 m dalla spiaggia, 100 dal centro, 13 km da Skala, 40 da Argostoli e 38 dall'aeroporto.

Sole, mare e sabbia
Spiaggia di ciottoli non attrezzata.

Sistemazioni
10 studio (35 m2) con servizi privati, aria condizionata e balcone vista giardino.

Bar e ristoranti
Sala colazione.

A te piacerà perché

Bella piccola struttura accogliente e curata ad appena 100 metri dalla spiaggia di Ragia, a Poros. Luogo prediletto dagli amanti della pace, del silenzio e dell'autenticità, va senz'altro consigliato a veri viaggiatori alla scoperta dell'isola..

Trattamento: Trattamento di SOLO PERNOTTAMENTO in studio base 2 occupanti
Possibili soggiorni liberi da 3 a 99 notti
Le quote pacchetto comprendono: volo + trasferimenti + 7 notti + assicurazione easy care

	Pacchetto	Solo hotel
Maggio a partire da	**299**	17
Giugno a partire da	**319**	21
Luglio a partire da	**389**	26
Agosto a partire da	**499**	36
Settembre a partire da	**399**	26

Possibilità camera singola: sì
Trasferimenti collettivi facoltativi in caso di solo land: € 48 a/r per persona

N.B. QUOTE PACCHETTO LINEA
Si precisa che la quota espressa include il costo del servizio di trasporto aereo per come offerto al pubblico al momento della interrogazione al sistema di prenotazione. La quota in tabella è pertanto **puramente indicativa e non rappresentativa del prezzo di acquisto.** Il Prezzo verrà determinato al momento della conclusione del contratto con contestuale emissione della biglietteria aerea e potrebbe essere superiore o inferiore rispetto a quello sopra riportato, poiché le tariffe voli sono soggette al prezzo dinamico. La tariffa volo **non è comprensiva di bagaglio in stiva**, salvo diversa scelta da parte del cliente in fase di prenotazione con relativo supplemento.

Massima occupazione:
2 adulti

NOVITÀ

Palazetto Suites ★★★★
Tsilivi (Zante)

Giudizio
BaoBab
Struttura: ●●●●●
Mare/Spiaggia: ●●●●○
Vita Notturna: ●●●○○

Siamo qui
Tsilivi, direttamente sulla spiaggia, 300 m dal centro, 6 km da Zante città, 12 dall'aeroporto..

Sole, mare e sabbia
Bella spiaggia di sabbia chiara, con lettini e ombrelloni a pagamento (teli mare a disposizione).

Sistemazioni
26 camere (33 m2) con servizi privati, aria condizionata, wifi gratuita, telefono, tv satellitare, cassetta di sicurezza, minifrigo e balcone o terrazza.

Bar e ristoranti
Un ristorante e un bar. Accesso a pagamento al ristorante à la carte del vicino Hotel Tsilivi Beach.

Esploriamo l'hotel
Una piscina con lettini, ombrelloni e teli mare a disposizione, wifi gratuita anche nelle aree comuni. A pagamento, parrucchiere e servizio medico. Presso il vicino Hotel Tsilivi Beach, biliardo e, a pagamento, massaggi.

Più energia per tutti
Presso il vicino Hotel Tsilivi Beach, palestra, ping pong, basket e calcetto.

Un tuffo nel divertimento
Uno staff internazionale organizza alcune attività diurne e serali presso il vicino Hotel Tsilivi Beach.

A te piacerà perché

Una location eccellente per una struttura di alto livello, orientata al totale benessere e relax degli ospiti grazie alle sue piccole dimensioni (solo 26 camere!) e alla caratteristica di only adults. L'ambiente davvero perfetto per staccare la spina e dedicarsi a se stessi. Tsilivi sarà un ottimo scenario anche per le vostre serate fuori dall'hotel, dal momento che sono numerosi i localini da provare per buona musica e qualche cocktail. Uno su tutti l'Ark Bar, ma non fermatevi a uno!

Trattamento di PERNOTTAMENTO E PRIMA COLAZIONE in junior suite attic base 2 occupanti
Possibili soggiorni liberi da 3 a 99 notti
Le quote pacchetto comprendono: volo + trasferimenti + 7 notti + assicurazione easy care

	Pacchetto	Solo hotel
Maggio a partire da	**495**	48
Giugno a partire da	**665**	74
Luglio a partire da	**910**	93
Agosto a partire da	**875**	95
Settembre a partire da	**599**	92
Ottobre a partire da	**515**	48

Possibilità camera singola: no
Sistemazioni alternative: junior suite
Trasferimenti collettivi facoltativi in caso di solo land: € 20 a/r per persona

N.B. QUOTE PACCHETTO LINEA
Si precisa che la quota espressa include il costo del servizio di trasporto aereo per come offerto al pubblico al momento della interrogazione al sistema di prenotazione. La quota in tabella è pertanto **puramente indicativa e non rappresentativa del prezzo di acquisto.** Il Prezzo verrà determinato al momento della conclusione del contratto con contestuale emissione della biglietteria aerea e potrebbe essere superiore o inferiore rispetto a quello sopra riportato, poiché le tariffe voli sono soggette al prezzo dinamico. La tariffa volo **non è comprensiva di bagaglio in stiva**, salvo diversa scelta da parte del cliente in fase di prenotazione con relativo supplemento.

Massima occupazione:
2 adulti

family

Hotel Caretta Beach ★★★★
Kalamaki (Zante)

Giudizio
BaoBab
Struttura: ●●●●●
Mare/Spiaggia: ●●●●○
Vita Notturna: ●●○○○

Siamo qui
Kalamaki, 1.500 m dalla spiaggia, 50 m dal centro, 4 km da Laganas, 7 da Zante città e 3 dall'aeroporto. Navetta gratuita per la spiaggia ogni ora h. 11-18. Fermata dell'autobus a 150 m con collegamenti per Laganas e Zante città.

Sole, mare e sabbia
Spiaggia di sabbia con lettini e ombrelloni a pagamento (€ 10/set).

Sistemazioni
322 unità (30 m²) con servizi privati, asciugacapelli, aria condizionata, telefono, tv, minifrigo e terrazza o balcone vista piscina. A pagamento, wi-fi (€ 15/settimana) e cassetta di sicurezza (€ 15/settimana). Le camere family sono bilocali con una camera separata e possono ospitare fino a 2 adulti e 2 bambini.

Bar e ristoranti
Un ristorante principale a buffet e un ristorante italiano à la carte su prenotazione. 3 bar.

Esploriamo l'hotel
5 piscine, di cui due con area separata per bambini e tre con scivoli e giochi d'acqua, ombrelloni, lettini e teli mare a disposizione, wi-fi gratuita in reception, area giochi per bambini, idromassaggio nella Spa, navetta per la spiaggia ogni ora h. 11-18 e parcheggio. A pagamento, biliardo, servizio medico, minimarket, Spa con massaggi, trattamenti, sauna, bagno turco e idromassaggio, fish spa, noleggio biciclette e scooter

Più energia per tutti
Palestra e ping pong.

Un tuffo nel divertimento
Uno staff internazionale organizza varie attività diurne e serali.

A te piacerà perché

Si tratta di un classico family hotel di grandi dimensioni, con buoni servizi, ampie sistemazioni e un grande e scenografico waterpark, con tre piscine e vari tipi di scivoli e giochi d'acqua: un vero e proprio paradiso per i più piccoli! E' situato in posizione decentrata e tranquilla a Kalamaki, località nota principalmente perché si affaccia proprio nel Golfo delle Tartarughe, in cui si trova la famosissima area protetta in cui le tartarughe Caretta Caretta tra maggio e ottobre depongono le uova. La spiaggia di questa baia, raggiungibile comodamente anche con la navetta offerta dall'hotel, è una lunga distesa di sabbia dorata circondata da una fitta pineta, che si tuffa in acque assolutamente cristalline. La sera gli immediati dintorni sono davvero tranquilli, ma in pochi minuti di taxi potrete raggiungere Laganas, ben nota per essere una delle località più scatenate e nottambule di tutta la Grecia. A chi teme la noia farà piacere sapere che gli ospiti di questo hotel possono usufruire dei servizi di tutti gli altri hotel della catena Caretta a Kalamaki (Caretta Beach, Caretta Island, Caretta Star, Caretta Sea view, tutti collegati ogni ora da navetta), semplicemente avvisando la reception entro le 18 del giorno prima!

Speciale tutto incluso

- Colazione, pranzo e cena a buffet presso il ristorante principale
- Cena h.19-21 presso il ristorante italiano à la carte previa prenotazione;
- Consumo illimitato al bicchiere di acqua, soft drink, birra, vino e altri alcolici locali (ouzo, brandy, gin, whiskey e vodka), caffè americano e tè h. 11-23 presso i tre bar in base agli orari di apertura di ciascuno
- Snack freddi h. 10-18 e caldi h. 14.30-17 presso lo snack bar
- Gelati per bambini h. 11-17 presso il waterpark bar e il bikini bar

Trattamento: TUTTO INCLUSO in camera standard base 2 occupanti
Possibili soggiorni liberi da 3 a 99 notti
Le quote pacchetto comprendono: volo + trasferimenti + 7 notti + assicurazione easy care

	Pacchetto	Solo hotel
Maggio a partire da	**765**	88
Giugno a partire da	**915**	112
Luglio a partire da	**1.145**	147
Agosto a partire da	**1.010**	150
Settembre a partire da	**829**	112
Ottobre a partire da	**785**	88

Possibilità camera singola: sì
Sistemazioni alternative: amera family
Trasferimenti collettivi facoltativi in caso di solo land: € 20 a/r per persona
N.B. QUOTE PACCHETTO LINEA
Si precisa che la quota espressa include il costo del servizio di trasporto aereo per come offerto al pubblico al momento della interrogazione al sistema di prenotazione. La quota in tabella è pertanto **puramente indicativa e non rappresentativa del prezzo di acquisto.** Il Prezzo verrà determinato al momento della conclusione del contratto con contestuale emissione della biglietteria aerea e potrebbe essere superiore o inferiore rispetto a quello sopra riportato, poiché le tariffe voli sono soggette al prezzo dinamico. La tariffa volo **non è comprensiva di bagaglio in stiva**, salvo diversa scelta da parte del cliente in fase di prenotazione con relativo supplemento.

Massima occupazione:
4 adulti

| *Wi-Fi free in camera* |

NOVITÀ

Hotel Ikaros ★★★
Laganas (Zante)

Giudizio
BaoBab
Struttura: ●●●●○
Mare/Spiaggia: ●●●●○
Vita Notturna: ●●●●●

Siamo qui
Laganas, 500 m dal centro della località, 750m dalla spiaggia, 4 km dall'aeroporto e 7 da Zante città.

Sole, mare e sabbia
Spiaggia di sabbia, con lettini e ombrelloni a pagamento.

Sistemazioni
110 camere (18 m²) tutte dotate di servizi privati con asciugacapelli, tv, aria condizionata, connessione wifi gratuita, minifrigo e terrazza o balcone. Cassetta di sicurezza a pagamento. Disponibili con supplemento camere vista piscina.

Bar e ristoranti
Un ristorante e un bar.

Esploriamo l'hotel
Una piscina con area separata per bambini, attrezzata con lettini e ombrelloni a disposizione (teli mare non disponibili). Nelle vicinanze, a pagamento, possibilità di noleggio auto, moto e biciclette.

A te piacerà perché

Buona soluzione a due passi dalla frizzante vita notturna di Laganas. L'hotel presenta camere accoglienti, assolutamente adeguate per una clientela giovane con un occhio di riguardo al prezzo e senza particolari pretese di lusso, ma in cerca di una sistemazione comoda, con buoni standard di servizio e pulizia. La lunga spiaggia del centro, punto di ritrovo e aggregazione, è luogo ideale durante il giorno per tirare il fiato dopo le lunghe e faticose nottate di Laganas, tra party, discoteche e svaghi di ogni tipo. La località in questo senso è proprio alla scoppiettante vita notturna che deve principalmente la sua fama. Pregasi astenersi amanti di quiete e silenzio!

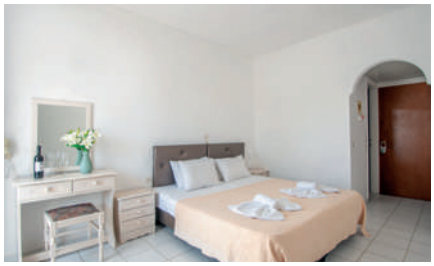

Trattamento: PERNOTTAMENTO E PRIMA COLAZIONE in camera vista giardino base 2 occupanti - Possibili soggiorni liberi da 3 a 99 notti - Le quote pacchetto comprendono: volo + trasferimenti + 7 notti + assicurazione easy care

	Pacchetto	Solo hotel
Maggio a partire da	**559**	57
Giugno a partire da	**610**	66
Luglio a partire da	**655**	67
Agosto a partire da	**649**	105
Settembre a partire da	**559**	55
Ottobre a partire da	**559**	55

Possibilità camera singola: no
Sistemazioni alternative: camera vista piscina
Trasferimenti collettivi facoltativi in caso di solo land: €20 a/r per persona

N.B. QUOTE PACCHETTO LINEA
Si precisa che la quota espressa include il costo del servizio di trasporto aereo per come offerto al pubblico al momento della interrogazione al sistema di prenotazione. La quota in tabella è pertanto **puramente indicativa e non rappresentativa del prezzo di acquisto.** Il Prezzo verrà determinato al momento della conclusione del contratto con contestuale emissione della biglietteria aerea e potrebbe essere superiore o inferiore rispetto a quello sopra riportato, poiché le tariffe voli sono soggette al prezzo dinamico. La tariffa volo **non è comprensiva di bagaglio in stiva**, salvo diversa scelta da parte del cliente in fase di prenotazione con relativo supplemento.

Massima occupazione:
3 adulti

| *Wi-Fi free* |

Laganas

Anadiomeni Apartments ★★
Laganas (Zante)

Giudizio BaoBab
Struttura: ●●●●○
Mare/Spiaggia: ●●●●○
Vita Notturna: ●●●●●

Siamo qui
Laganas, 200 m dalla spiaggia, 900 m da Laganas Road, 10 km da Zante città e 7 dall'aeroporto. Fermata dell'autobus a 300 m con passaggi ogni ora.

Sole, mare e sabbia
Spiaggia di sabbia attrezzata con lettini, ombrelloni e teli mare a pagamento.

Sistemazioni
33 studio (20 m²) con servizi privati, asciugacapelli, tv satellitare, cassetta di sicurezza, minifrigo, kitchenette e balcone o terrazza. A pagamento, aria condizionata (€ 7/giorno) e wi-fi.

Bar e ristoranti
Un bar nella zona piscina.

Esploriamo l'hotel
Una piscina con area separata per bambini, lettini e ombrelloni a disposizione, wi-fi gratuita nelle aree comuni.

A te piacerà perché

Bel complesso di studio curati e accoglienti che godono di una posizione strategica, a pochi minuti a piedi sia dalla lunga spiaggia di sabbia di Laganas che dal vivacissimo centro, scenario delle vacanze più scatenate di giovani da ogni parte d'Europa, in particolare dai giovani inglesi che si riversano nei locali più chiassosi per tutta la durata dell'estate. Laganas è una location perfetta anche per le escursioni in barca che conducono in poche decine di minuti a luoghi davvero unici: potrete avvistare con grande facilità le tartarughe Caretta Caretta in tutta la baia, nuotare nelle grotte bianchissime dall'acqua turchese di Keri o fermarvi nella affascinante Cameo Island per qualche ora di tintarella in un luogo davvero esclusivo!

Trattamento SOLO PERNOTTAMENTO in studio base 2 occupanti - Possibili soggiorni liberi da 3 a 99 notti - Le quote pacchetto comprendono: volo + trasferimenti + 7 notti + assicurazione easy care

	Pacchetto	Solo hotel
Luglio a partire da	**389**	32
Agosto a partire da	**469**	40
Settembre a partire da	**485**	41
Ottobre a partire da	**415**	32

Possibilità camera singola: sì
Trasferimenti collettivi facoltativi in caso di solo land: €20 a/r per persona

N.B. QUOTE PACCHETTO LINEA
Si precisa che la quota espressa include il costo del servizio di trasporto aereo per come offerto al pubblico al momento della interrogazione al sistema di prenotazione. La quota in tabella è pertanto **puramente indicativa e non rappresentativa del prezzo di acquisto.** Il Prezzo verrà determinato al momento della conclusione del contratto con contestuale emissione della biglietteria aerea e potrebbe essere superiore o inferiore rispetto a quello sopra riportato, poiché le tariffe voli sono soggette al prezzo dinamico. La tariffa volo **non è comprensiva di bagaglio in stiva**, salvo diversa scelta da parte del cliente in fase di prenotazione con relativo supplemento.

Massima occupazione:
3 adulti

| *Wi-Fi free in camera* |

Dimaras Boutique Studios
Vasilikos (Zante)

Giudizio
BaoBab
Struttura: ●●●●●
Mare/Spiaggia: ●●●●○
Vita Notturna: ●○○○○

Siamo qui
Vasilikos, 250 m dalla spiaggia di Porto Roma, 2,3 km dalla spiaggia di Gerakas, 16 km da Zante città e 18 dall'aeroporto.

Sole, mare e sabbia
Porto Roma è una spiaggia di sabbia dorata sottile con lettini e ombrelloni a pagamento. Gerakas è invece una distenza ampissima di sabbia bianco sottilissima, non attrezzata.

Sistemazioni
30 studio (20 m²) con servizi privati, asciugacapelli, aria condizionata, wi-fi gratuita, tv, cassetta di sicurezza, minifrigo, kitchenette e balcone o terrazzo.

Esploriamo l'hotel
Ampio giardino con sdraio, wi-fi anche nelle aree comuni. A pagamento, equitazione.

A te piacerà perché

Si tratta di un complesso di appartamenti grandi e di buon livello all'interno di un giardino molto molto ampio e del tutto rilassante: stendervi all'ombra degli ulivi ad ascoltare buona musica o a leggere un buon libro vi rimetterà del tutto in sintonia con voi stessi, garantito. La location è del tutto superlativa, in una delle zone più belle dell'isola di Zante. La spiaggia di Porto Roma è fra le più incontaminate dell'isola e si distingue per il colore acceso della sabbia e per la trasparenza dell'acqua, il tutto contornato da macchia mediterranea verdissima. Ad poco più di 2 km si trova anche la famosissima Gerakas Beach, una distesa di sabbia ampia e dai colori straordinari, che non potrà che lasciarvi senza fiato. La sera quest'area non si distingue certamente per il divertimento sfrenato, ma sia Zante città che Laganas sono raggiungibili in appena mezzora!

Trattamento: SOLO PERNOTTAMENTO in studio base 2 occupanti
Possibili soggiorni liberi da 3 a 99 notti
Le quote pacchetto comprendono: volo + trasferimenti + 7 notti + assicurazione easy care

	Pacchetto	Solo hotel
Giugno a partire da	**509**	48
Luglio a partire da	**609**	59
Agosto a partire da	**599**	60
Settembre a partire da	**499**	48
Ottobre a partire da	**485**	41

Possibilità camera singola: si
Trasferimenti collettivi facoltativi in caso di solo land: € 30 a/r per persona

N.B. QUOTE PACCHETTO LINEA
Si precisa che la quota espressa include il costo del servizio di trasporto aereo per come offerto al pubblico al momento della interrogazione al sistema di prenotazione. La quota in tabella è pertanto **puramente indicativa e non rappresentativa del prezzo di acquisto.** Il Prezzo verrà determinato al momento della conclusione del contratto con contestuale emissione della biglietteria aerea e potrebbe essere superiore o inferiore rispetto a quello sopra riportato, poiché le tariffe voli sono soggette al prezzo dinamico. La tariffa volo **non è comprensiva di bagaglio in stiva**, salvo diversa scelta da parte del cliente in fase di prenotazione con relativo supplemento.

Massima occupazione:
3 adulti

| Wi-Fi free |

NOVITÀ

Mimoza Beach Hotel ★★★
Argassi (Zante)

Giudizio BaoBab
Struttura: ●●●●○
Mare/Spiaggia: ●●●●○
Vita Notturna: ●●●●○

Siamo qui
Argassi, direttamente sul mare, a 50 m dal centro, 5 km da Zante Città, 10 da Laganas e 6 dall'aeroporto. Fermata dell'autobus a 10 m.

Sole, mare e sabbia
Spiaggia di ciottoli, con ombrelloni e lettini a pagamento.

Sistemazioni
72 camere (20 m²) divise tra un blocco centrale e dei bungalow, tutte con servizi privati, asciugacapelli, minirigo e balcone o terrazza. A pagamento, aria condizionata.

Bar e ristoranti
Un ristorante principale e uno à la carte, un bar nella lobby e uno in spiaggia.

Esploriamo l'hotel
Una piscina con area separata per bambini, ombrelloni e lettini a disposizione, wifi gratuita nelle aree comuni, area giochi per bambini e parcheggio. A pagamento, cassette di sicurezza in reception.

Più energia per tutti
Ping pong.

A te piacerà perché

Si tratta di una struttura molto conosciuta e apprezzata nel marcato italiano, recentemente ristrutturata e rinfrescata, con gestione familiare di grande esperienza e affabilità. La vista sull'Egeo e il bel giardino in cui è immersa, il cui prato inglese arriva proprio fino al mare, danno forma ad uno scenario tranquillo e silenzioso, perfetto per il più totale relax, restando comunque ad un passo dalla via principale della vivace e turistica Argassi. Troverete qui una moltitudine di turisti da ogni paese che, dopo giornate trascorse ad esplorare le tante bellezze dell'isola, si concentrano nei tanti ristorantini e localini serali, oltre che nei negozi di souvenir. A pochi minuti si trova invece Zante città, elegante capoluogo dell'isola, dove troverete alcuni locali serali di livello meno turistico, una serie di ottimi ristoranti di cucina tipica e negozietti davvero per tutti i gusti.

Trattamento: PERNOTTAMENTO E PRIMA COLAZIONE in camera standard base 2 occupanti - Possibili soggiorni liberi da 3 a 99 notti - Le quote pacchetto comprendono: volo + trasferimenti + 7 notti + assicurazione easy care

	Pacchetto	Solo hotel
Maggio a partire da	**375**	29
Giugno a partire da	**429**	37
Luglio a partire da	**555**	53
Agosto a partire da	**519**	64
Settembre a partire da	**395**	29
Ottobre a partire da	**395**	29

Possibilità camera singola: si
Sistemazioni alternative: bungalow vista giardino
Trasferimenti collettivi facoltativi in caso di solo land: € 20 a/r per persona

N.B. QUOTE PACCHETTO LINEA
Si precisa che la quota espressa include il costo del servizio di trasporto aereo per come offerto al pubblico al momento della interrogazione al sistema di prenotazione. La quota in tabella è pertanto **puramente indicativa e non rappresentativa del prezzo di acquisto.** Il Prezzo verrà determinato al momento della conclusione del contratto con contestuale emissione della biglietteria aerea e potrebbe essere superiore o inferiore rispetto a quello sopra riportato, poiché le tariffe voli sono soggette al prezzo dinamico. La tariffa volo **non è comprensiva di bagaglio in stiva**, salvo diversa scelta da parte del cliente in fase di prenotazione con relativo supplemento.

Massima occupazione:
3 adulti

Da € 879
volo incluso

Camere family swim up

Camera family

family

Hotel Caretta Paradise ★★★★
Tragaki (Zante)

Giudizio
BaoBab
Struttura: ●●●●●
Mare/Spiaggia: ●●●●○
Vita Notturna: ●●●○○

Siamo qui
Tragaki, 700 m dalla spiaggia, 3 km da Tsilivi, 9 da Zante città e 14 dall'aeroporto.

Sole, mare e sabbia
Spiaggia di ciottoli, con lettini e ombrelloni a pagamento (€ 10/set).

Sistemazioni
240 camere family (30 m²) composte da due ambienti separate con servizi privati, asciugacapelli, aria condizionata, telefono, tv, minifrigo e terrazza o balcone. A pagamento, cassetta di sicurezza (€ 15/settimana) e wi-fi (€ 15/settimana). Le camere swim up hanno stesse caratteristiche delle camera family, ma con accesso diretto ad una piscina condivisa con altre 5 camere.

Bar e ristoranti
Un ristorante a buffet e uno à la carte, due bar.

Esploriamo l'hotel
Una piscina con area separata per bambini, lettini, ombrelloni e teli mare a disposizione, wi-fi gratuita in reception e area giochi per bambini. A pagamento, aquapark, biliardo e noleggio biciclette.

Più energia per tutti
Palestra e ping pong.

Un tuffo nel divertimento
Uno staff internazionale organizza varie attività diurne e serali.

A te piacerà perché

Si tratta di una struttura davvero molto indicata per le famiglie. Offre infatti come sistemazione base moderne camere family con due ambienti separati e spazi più che comodi, mentre con un supplemento si accede alle camera family swim up, con accesso diretto ad una piscina condivisa con altre camere. Un modo davvero lussuoso per iniziare e finire la giornata! Le curate aree comuni, i servizi attenti, il divertente aqua-park e il comodo e conveniente tutto incluso completano lo scenario di una vacanza in famiglia davvero perfetta. E' situata a Tragaki, un'area tranquilla e isolata che offre anche una bella spiaggia di sabbia fine e chiara, perfetta per una vacanza balneare del tutto classica e rilassante. A pochi minuti di strada si trova invece la più famosa Tsilivi, con la sua ampia spiaggia di sabbia chiara e la sua vivace vita notturna.

Speciale tutto incluso

- Colazione, pranzo e cena a buffet presso il ristorante principale
- Cena h.19-21 presso il ristorante italiano à la carte previa prenotazione
- Consumo illimitato al bicchiere di acqua, soft drink, birra, vino e altri alcolici locali (ouzo, brandy, gin, whiskey e vodka), caffè americano e tè h. 11-23 presso i due bar in base agli orari di apertura di ciascuno
- Snack freddi h. 10-17 e caldi h. 14.30-17 presso lo snack bar
- Gelati per bambini h. 11-17

Tsilivi

Trattamento: TUTTO INCLUSO in camera family base 2 occupanti
Possibili soggiorni liberi da 3 a 99 notti
Le quote pacchetto comprendono: volo + trasferimenti + 7 notti + assicurazione easy care

	Pacchetto	Solo hotel
Maggio a partire da	**879**	105
Giugno a partire da	**1.059**	132
Luglio a partire da	**1.275**	165
Agosto a partire da	**1.149**	169
Settembre a partire da	**949**	132
Ottobre a partire da	**899**	105

Possibilità camera singola: no
Sistemazioni alternative: camera family swim up
Trasferimenti collettivi facoltativi in caso di solo land: € 24 a/r per persona

N.B. QUOTE PACCHETTO LINEA
Si precisa che la quota espressa include il costo del servizio di trasporto aereo per come offerto al pubblico al momento della interrogazione al sistema di prenotazione. La quota in tabella è pertanto **puramente indicativa e non rappresentativa del prezzo di acquisto.** Il Prezzo verrà determinato al momento della conclusione del contratto con contestuale emissione della biglietteria aerea e potrebbe essere superiore o inferiore rispetto a quello sopra riportato, poiché le tariffe voli sono soggette al prezzo dinamico. La tariffa volo **non è comprensiva di bagaglio in stiva**, salvo diversa scelta da parte del cliente in fase di prenotazione con relativo supplemento.

Massima occupazione:
3 adulti

| *Pasti flessibili* |

Hotel Maistrali ★★★★
Tragaki (Zante)

Giudizio
BaoBab
Struttura: ●●●●○
Mare/Spiaggia: ●●●●○
Vita Notturna: ●●●○○

Siamo qui
Tragaki, 200 m dalla spiaggia, 2,5 km da Tsilivi, 8 da Zante città, 24 da Agios Nikolaos, 25 da Gerakas e 13 dall'aeroporto.

Sole, mare e sabbia
Spiaggia mista di sabbia e ciottoli con lettini e ombrelloni a pagamento.

Sistemazioni
60 camere (25 m²) con servizi privati, asciugacapelli, aria condizionata, wi-fi gratuita (segnale non sempre forte), minifrigo, cassetta di sicurezza e balcone o terrazza. Le camera family (32 m²) sono maisonette su due livelli con soppalco e possono ospitare fino a 3 adulti e gli appartamenti trilocali (40 m²) possono ospitare fino a 4 adulti.

Bar e ristoranti
Un ristorante e uno snack bar vicino alla piscina. I clienti con trattamento di mezza pensione avranno a disposizione tanti pasti quante sono le notti di soggiorno spendibili per pranzo o cena avvisando la reception il giorno prima.

Esploriamo l'hotel
Una piscina con area separate per bambini, lettini, ombrelloni a disposizione, wi-fi gratuita anche nelle aree comuni. A pagamento, teli mare (€ 5 per pezzo) e biliardo.

Più energia per tutti
Palestra a pagamento.

A te piacerà perché

Struttura davvero graziosa e accogliente che vanta una gestione familiare attenta e gentile, offerto in molteplici trattamenti, che vanno dalla mezza pensione del tutto libera al tutto incluso, in base alla tipologia di vacanza che il cliente decida di organizzarsi. Tragaki la sera è piuttosto tranquilla: per ore più movimentate vale senz'altro la pena di spostarsi invece verso Tsilivi o ancor più verso Zante città, entrambe vicine. Piuttosto strategica invece la posizione, trovandosi a metà della costa nord, in particolare per chi voglia muoversi ogni giorno in una direzione diversa, per esplorare le meraviglie di Zante. Spostatevi per esempio a nord verso Agios Nikolaos, un grazioso porticciolo da cui partono numerose escursioni, tra le quali sono davvero imperdibili le strabilianti Blue Caves e la famosissima e fotografatissima Shipwreck Beach! Oppure all'estremità sud, dove varrà senza dubbio la pena di farvi abbagliare dai colori superlativi di Gerakas.

Supplemento tutto incluso

- Colazione, pranzo e cena a buffet
- Consumo illimitato al bicchiere di acqua, soft drink, succhi, caffé americano e té, birra e vino locali, alcolici locali (rum, vodka, gin, tequila, whiskey e brandy) h. 10-23 presso lo snack bar
- Selezione di panini h. 11-12 e 16-17 presso lo snack bar

Trattamento: PERNOTTAMENTO E PRIMA COLAZIONE in camera standard base 2 occupanti
Possibili soggiorni liberi da 3 a 99 notti
Le quote pacchetto comprendono: volo + trasferimenti + 7 notti + assicurazione easy care

	Pacchetto	Solo hotel
Maggio a partire da	**429**	37
Giugno a partire da	**569**	59
Luglio a partire da	**705**	75
Agosto a partire da	**759**	92
Settembre a partire da	**589**	59
Ottobre a partire da	**449**	37

Possibilità camera singola: no
Sistemazioni alternative: family loft
Trattamenti alternativi: mezza pensione, pensione completa e tutto incluso
Trasferimenti collettivi facoltativi in caso di solo land: € 24 a/r per persona

N.B. QUOTE PACCHETTO LINEA
Si precisa che la quota espressa include il costo del servizio di trasporto aereo per come offerto al pubblico al momento della interrogazione al sistema di prenotazione. La quota in tabella è pertanto **puramente indicativa e non rappresentativa del prezzo di acquisto.** Il Prezzo verrà determinato al momento della conclusione del contratto con contestuale emissione della biglietteria aerea e potrebbe essere superiore o inferiore rispetto a quello sopra riportato, poiché le tariffe voli sono soggette al prezzo dinamico. La tariffa volo **non è comprensiva di bagaglio in stiva**, salvo diversa scelta da parte del cliente in fase di prenotazione con relativo supplemento.

Massima occupazione:
4 adulti

| *Wi-Fi free in camera* |

Hotel Tsilivi Beach ★★★★
Tsilivi (Zante)

Giudizio
BaoBab
Struttura: ●●●●●
Mare/Spiaggia :●●●●○
Vita Notturna: ●●●●○

Siamo qui
Tsilivi, direttamente sulla spiaggia, 300 m dal centro, 6 km da Zante città, 12 dall'aeroporto.

Sole, mare e sabbia
Bella spiaggia di sabbia chiara, con lettini e ombrelloni a pagamento (€ 8/giorno per set). Teli mare a disposizione.

Sistemazioni
174 camere (30 m²) con servizi privati, asciugacapelli, aria condizionata, wi-fi gratuita, telefono, tv satellitare, cassetta di sicurezza, minifrigo e terrazza o balcone.

Bar e ristoranti
Un ristorante a buffet, uno à la carte a pagamento, due bar di cui un beach bar e un pool bar.

Esploriamo l'hotel
Due piscine, di cui una con area separata per bambini, lettini, ombrelloni e teli mare a disposizione, wi-fi gratuita anche nelle aree comuni, biliardo, area giochi per bambini e parcheggio. A pagamento, parrucchiere, servizio medico, massaggi e noleggio biciclette e scooter.

Più energia per tutti
Palestra, ping pong, basket e calcetto.

Un tuffo nel divertimento
Uno staff internazionale organizza alcune attività diurne e serali.

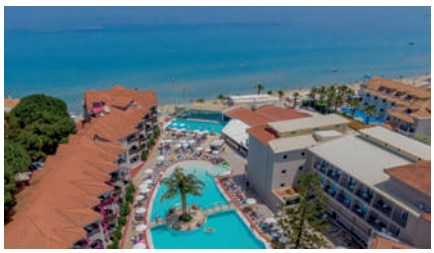

A te piacerà perché

Rinnovato nel 2019, si tratta di un hotel ampio e di alto standard: le sue moderne aree comuni, la qualità delle sue camere e dei suoi servizi e il buon tutto incluso lo rendono una delle migliori proposte dell'area. La spiaggia di Tsilivi è inoltre senza dubbio tra le più belle dell'isola: una lunga distesa di sabbia chiara che digrada in acque dai colori straordinariamente turchesi. La sera questa piccola località turistica si anima notevolmente, offrendo opportunità di svago per tutti i gusti. Provate per esempio il Venus Beach Bar, raggiungibile passeggiando lungo la spiaggia per 350 metri, per buoni cocktail con i piedi sulla sabbia, oppure dedicatevi una cena romantica con vista al Balcony Blue and Sea. Anche Zante città si trova a meno di un quarto d'ora d'auto e può offrire numerosissime alternative di divertimento a chi volesse cambiare ambiente.

Speciale tutto incluso

- Colazione, pranzo e cena a buffet
- Consumo illimitato al bicchiere di acqua, caffè americano, tè, soft drink, vino, birra e altri alcolici locali e cocktail h. 11-23 nei due bar in base all'orario di apertura di ciascuno
- -Snack, gelati e pizza h. 11-18 presso lo snack bar

Trattamento: TUTTO INCLUSO in camera standard base 2 occupanti
Possibili soggiorni liberi da 3 a 99 notti
Le quote pacchetto comprendono: volo + trasferimenti + 7 notti + assicurazione easy care

	Pacchetto	Solo hotel
Maggio a partire da	**569**	59
Giugno a partire da	**775**	90
Luglio a partire da	**1.049**	115
Agosto a partire da	**1.019**	118
Settembre a partire da	**689**	113
Ottobre a partire da	**589**	59

Possibilità camera singola: no
Trasferimenti collettivi facoltativi in caso di solo land: € 20 a/r per persona

N.B. QUOTE PACCHETTO LINEA
Si precisa che la quota espressa include il costo del servizio di trasporto aereo per come offerto al pubblico al momento della interrogazione al sistema di prenotazione. La quota in tabella è pertanto **puramente indicativa e non rappresentativa del prezzo di acquisto.** Il Prezzo verrà determinato al momento della conclusione del contratto con contestuale emissione della biglietteria aerea e potrebbe essere superiore o inferiore rispetto a quello sopra riportato, poiché le tariffe voli sono soggette al prezzo dinamico. La tariffa volo **non è comprensiva di bagaglio in stiva**, salvo diversa scelta da parte del cliente in fase di prenotazione con relativo supplemento.

Massima occupazione:
3 adulti

| *Wi-Fi free in camera* |

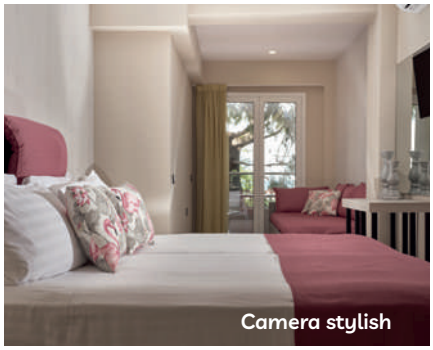

Camera stylish

Hotel Koukounaria ★★★★
Alykes (Zante)

Giudizio
BaoBab
Struttura: ●●●●●
Mare/Spiaggia: ●●●●○
Vita Notturna: ●●○○○

Siamo qui
Alykes, 300 m dalla spiaggia, 250 dal centro, 16 km da Zante Città e da Aghios Nikolaos, 18 dall'aeroporto e 20 da Laganas. Fermata dell'autobus a 300 m con vari collegamenti al giorno per Zante Città.

Sole, mare e sabbia
Spiaggia di sabbia, attrezzata con lettini e ombrelloni a pagamento.

Sistemazioni
99 camere (22 m²) con servizi privati, asciugacapelli, aria condizionata (gratuita in luglio e Agosto, € 6/giorno negli altri mesi), wi-fi gratuita, telefono, tv satellitare, minifrigo, e balcone. A pagamento, cassetta di sicurezza (€ 3/giorno). Le camera superior (29 m²) sono più ampie e raffinate.

Bar e ristoranti
Due ristorante di cui uno à la carte a pagamento e due bar.

Esploriamo l'hotel
2 piscine, di cui una con area separata per bambini e una con idromassaggio, attrezzate con lettini e ombrelloni a disposizione e teli mare a pagamento (€ 5/giorno), wi-fi gratuita anche nelle aree comuni e parcheggio. A pagamento, lavanderia, servizio medico, sale riunioni e noleggio biciclette e scooter.

A te piacerà perché

Si tratta di una struttura 4 stelle di buona qualità e servizio che offre camera ampie e ben arredate, una bella piscina e vista sulle verdissime colline circostanti e sulle saline che si trovano proprio a due passi dall'hotel (come indica il nome della località, che in Greco significa precisamente lago salato).
In cinque minuti a piedi si raggiunge la bella e famosa baia di sabbia di Alykes, apprezzata come molte altre spiagge dell'isola per la sabbia chiara e per le acque completamente limpide e cristalline. L'area tranquilla la rende una proposta davvero azzeccata perchi voglia dedicarsi una vacanza interamente dedicata al relax e alla natura.

Camera chic

Trattamento: PERNOTTAMENTO E PRIMA COLAZIONE in camera chic base 2 occupanti
Possibili soggiorni liberi da 3 a 99 notti
Le quote pacchetto comprendono: volo + trasferimenti + 7 notti + assicurazione easy care

	Pacchetto	Solo hotel
Maggio a partire da	**559**	56
Giugno a partire da	**559**	56
Luglio a partire da	**829**	95
Agosto a partire da	**759**	98
Settembre a partire da	**579**	56
Ottobre a partire da	**579**	56

Possibilità camera singola: no
Trattamenti alternativi: mezza pensione
Sistemazioni alternative: camera stylish
Trasferimenti collettivi facoltativi in caso di solo land: € 30 a/r per persona

N.B. QUOTE PACCHETTO LINEA
Si precisa che la quota espressa include il costo del servizio di trasporto aereo per come offerto al pubblico al momento della interrogazione al sistema di prenotazione. La quota in tabella è pertanto **puramente indicativa e non rappresentativa del prezzo di acquisto.** Il Prezzo verrà determinato al momento della conclusione del contratto con contestuale emissione della biglietteria aerea e potrebbe essere superiore o inferiore rispetto a quello sopra riportato, poiché le tariffe voli sono soggette al prezzo dinamico. La tariffa volo **non è comprensiva di bagaglio in stiva**, salvo diversa scelta da parte del cliente in fase di prenotazione con relativo supplemento.

Massima occupazione:
3 adulti

Cicladi

Sono le isole greche che tutti immaginiamo, mare limpido, cielo blu, casette bianche con le finestre azzurre, vicoli tortuosi e tante piccole chiesette sparse sulle colline. Scegliete tra la romantica Santorini e la mondana Mykonos, entrambe meravigliose isole da cartolina che vi incanteranno ed emozioneranno.

Cicladi tutta **da scoprire**

Un arcipelago dalle molte sfaccettature. Mykonos rappresenta il volto glamour e trasgressivo, Santorini al contrario quello più romantico e sdolcinato. Ma entrambi nascondono in fondo un'anima greca profondamente autentica, che vale la pena di esplorare!

TOP 5 CICLADI

MYKONOS – PARADISE BEACH E SUPER PARADISE BEACH
Si tratta delle spiagge più trasgressive della Grecia e non per questo meno belle paesaggisticamente, dal momento che vantano sabbia finissima e colori del tutto straordinari. Non sono certamente adatte agli amanti del relax e del riposo, ma a chi in spiaggia voglia fare festa, ascoltare musica a tutto volume, passare da un cocktail all'altro fino al tramonto, ma soprattutto circondarsi di personaggi spesso vistosi e del tutto sopra le righe. La coloratissima Mykonos strizza l'occhio davvero a tutti! E non consente la noia!

SANTORINI – LA CALDERA
Non a caso tanto celebrato dai fotografi, il panorama dai vari punti della Caldera di Santorini è del tutto mozzafiato e trova con difficoltà dei veri rivali. La sua genesi passa dal tragico terremoto che a metà del 2° millennio a.C. fece sprofondare l'intero vulcano nell'Egeo. È caratterizzata dall'alto strapiombo di roccia nera, dalle impervie scalinate e dalle casette bianche con imposte blu, decorate con maniacale perfezione. Thira, Imerovigli e Oia sono tre scenari perfetti per sedersi con un bicchiere di ottimo vino locale e una selezione di mezedes ad attendere il tramonto.

EXTRA RISPARMIO
SE VIAGGI LEGGERO

Viaggiate in coppia o in famiglia e non avete bisogno di un bagaglio enorme per ciascuno?! Con BaoBab potete risparmiare! Al momento della prenotazione potrete scegliere fra varie classi tariffarie della compagnia prescelta, alcune inclusive di solo bagaglio a mano, altre di un bagaglio medio da sistemare nella cappelliera e altre con regolare bagaglio in stiva. Con alcune compagnie BaoBab vi consentirà poi di aggiungere solo il numero di bagagli davvero necessari, non obbligatoriamente per tutti i componenti del gruppo, risparmiando a volte fino a 100 euro per ogni bagaglio in stiva a cui si rinuncia! Un extra risparmio, se viaggi leggero!

Voli di linea - OPERATIVI VOLO MYKONOS	
Milano	giornaliero
Bologna	lunedì, martedì, giovedì e sabato
Venezia	lunedì, martedì, mercoledì, giovedì e domenica
Napoli	giornaliero
Bari	martedì, mercoledì,giovedì, venerdì e domenica

Voli di linea - OPERATIVI VOLO SANTORINI	
Milano	giornaliero
Bergamo	mercoledì, giovedì, venerdì e domenica
Venezia	lunedì, martedì, giovedì, venerdì e sabato
Roma	martedì, giovedì e sabato
Napoli	giornaliero
Bari	lunedì, martedì, mercoledì, giovedì e sabato
Palermo	lunedì e giovedì

N.B.: Gli operativi volo sopra indicati possono essere soggetti a variazione in corso di stagione, anche con la possibile aggiunta di nuove rotte e nuovi aeroporti.

SANTORINI NEL PIATTO

Se pensate alla cucina greca riuscite a visualizzare solo pitagyros, souvlakia e mousaka? Siete fuori strada!
La sensualissima e seducente cucina greca si trasforma enormemente da un'isola all'altra offrendo una varietà straordinaria e sconosciuta ai più. A Santorini provate, e solo per cominciare, la miglior purea di fava dell'intera Grecia, le tomato balls, il formaggio di capra chlorotyri e ovviamente la Santorini salad. Sopra a tutto, in stile davvero tradizionale, immancabile la classica litrata di eccellente olio di oliva! E da bere, Assyrtiko.

UN APERITIVO A LITTLE VENICE

Banale a chi? Un aperitivo a Little Venice è una esperienza davvero irripetibile altrove, non tanto per l'ovvia bontà dei costosissimi cocktail, ma per la location davvero unica. Sedie e tavolini minuscoli sono allineati al muro sul marciapiede che si sviluppa stretto fra il cuore delle viuzze di Little Venice e il mare. Ognuno dei locali che si sussegue sulla passeggiata ha uno stile diverso, una musica sua e i suoi special nella carta. Provate lo Scarpa, il Bao's o il Gryparis, l'ex Caprice. Quando le onde si alzano un po' e spruzzano i vacanzieri con i bicchieri in mano si trasforma in vera magia!

SANTORINI SEGRETA

Dal vecchio castello di Oia, scendete le lunghe scale fino al piccolo porticciolo di Ammoudi e continuate a camminare costeggiando la roccia rossa scura del promontorio e davanti a voi. Tra le onde del blu più intenso che abbiate mai visto, apparirà una piccola isoletta davvero vicina alla costa. Raggiungetela a piedi, bagnandovi fino alle ginocchia, per arrivare alla minuscola bianchissima chiesetta di Agios Nikolaos. Dopo queste breve indimenticabile passeggiata, fermatevi in una delle taverne di pesce a pelo d'acqua di Ammoudi per un pranzo spettacolare! Non per tutti!

Da € 679
volo incluso

| *Wi-Fi free in camera* |

Camera superior vista mare

Hotel Rhenia ★★★★
Tourlos (Mykonos)

Giudizio
BaoBab
Struttura: ●●●●●
Mare/Spiaggia: (4)
Vita Notturna: (5)

Siamo qui
Tourlos, 1.200 dalla spiaggia di Agios Stefanos, 2,5 km da Mykonos Town e 5 dall'aeroporto.

Sole, mare e sabbia
La spiaggia di Agios Stefanos è più ampia, di sabbia dorata sottile e offre lettini e ombrelloni a pagamento.

Sistemazioni
35 camere (18 m²) con servizi privati, asciugacapelli, aria condizionata, wi-fi gratuita, tv, minifrigo, cassetta di sicurezza e balcone o terrazza vista mare. Le camere superior (22 m²) dispongono di letto matrimoniale king size e arredamento più recente, mentre i bungalow (25 m²) offrono anche una location migliore in piccoli edifici immersi nei giardini.

Bar e ristoranti
Uno snack bar a bordo piscina.

Esploriamo l'hotel
Una piscina, lettini a disposizione, wi-fi gratuita anche nelle aree comuni, parcheggio.
A pagamento, massaggi.

A te piacerà perché

Si tratta di una struttura davvero ampia e spaziosa, con curati giardini che si estendono per quasi 10.000 m2, accoglienti camere vista mare e una bella area piscina panoramica. La gestione familiare che si perpetua da generazioni aggiunge un tocco personale che si percepisce chiaramente e che può davvero trasformare una vacanza balneare in una esperienza di viaggio autentica, perfino a Mykonos! La spiaggia bella più vicina è Agios Stefanos, ampia baia di sabbia dorata finissima perfetta per gli amanti del bel mare tranquillo. Per chi invece voglia esplorare la poliedrica Mykonos vale senz'altro la pena di affittare un'auto o uno scooter e esplorare tutta la costa sud, dalle scatenate Paradise e Super Paradise, alle più chic Psarou e Platys Yalos, fino ad arrivare alle paradisiache distese di sabbia più a est come Kalafatis, Kalo Livadi, Elia e Agrari. Al ritorno dalle vostre giornate balneari, la scelta sarà più che ovvia. Mykonos Town, a pochi minuti di distanza, potrà intrattenervi dall'aperitivo a tarda notte, passando da romantici aperitivi a cene prelibate, per finire ballando fino a tardi!

Trattamento: PERNOTTAMENTO E PRIMA COLAZIONE in camera standard vista mare base 2 occupanti
Possibili soggiorni liberi da 3 a 99 notti
Le quote pacchetto comprendono: volo + trasferimenti + 7 notti + assicurazione easy care

	Pacchetto	Solo hotel
Maggio a partire da	**679**	78
Giugno a partire da	**959**	110
Luglio a partire da	**1.710**	216
Agosto a partire da	**1.530**	171
Settembre a partire da	**755**	78
Ottobre a partire da	**755**	78

Possibilità camera singola: si
Sistemazioni alternative: superior vista mare e bungalow vista mare
Trasferimenti collettivi facoltativi in caso di solo land: € 40 a/r per persona

N.B. QUOTE PACCHETTO LINEA Si precisa che la quota espressa include il costo del servizio di trasporto aereo per come offerto al pubblico al momento della interrogazione al sistema di prenotazione. La quota in tabella è pertanto **puramente indicativa e non rappresentativa del prezzo di acquisto.** Il Prezzo verrà determinato al momento della conclusione del contratto con contestuale emissione della biglietteria aerea e potrebbe essere superiore o inferiore rispetto a quello sopra riportato, poiché le tariffe voli sono soggette al prezzo dinamico. Nel caso di **compagnie low cost**, la tariffa volo non è comprensiva di bagaglio in stiva, salvo diversa scelta da parte del cliente in fase di prenotazione con relativo supplemento.

Massima occupazione:
3 adulti

| *Wi-Fi free in camera* |

Kamari Hotel ★★★
Platys Gialos (Mykonos)

Giudizio
BaoBab
Struttura: ●●●●●
Mare/Spiaggia: ●●●●●
Vita Notturna: ●●●●○

Siamo qui
Platys Gialos, 250 m dalla spiaggia e dal centro, 900 dalla spiaggia di Psarou, 4 km da Paradise Beach, 7 da Super Paradise Beach, 4 da Mykonos Town e 3 dall'aeroporto.

Sole, mare e sabbia
Sia Platys Gialos che Psarou sono di sabbia sottilissima dorata e sono attrezzate con lettini e ombrelloni a pagamento.

Sistemazioni
64 camere (20 m²) con servizi privati, asciugacapelli, aria condizionata, wi-fi gratuita, cassetta di sicurezza e terrazza o balcone. Le junior suite (36 m²) sono più ampie e eleganti, le family suite (45 m²) dispongono di un unico ambiente con letto matrimoniale e letto singolo e possono ospitare fino a 2 adulti e 1 bambino, mentre le superior suite (50 m²) sono ampissime e arredate in modo più elegante.

Bar e ristoranti
Due snack bar.

Esploriamo l'hotel
Una ampia piscina con area separata per bambini, lettini, ombrelloni e teli mare a disposizione, wi-fi gratuita anche nelle aree comuni e idromassaggio. A pagamento, biliardo, ping pong.

A te piacerà perché

Storico hotel di Mykonos, da anni apprezzatissimo dai clienti italiani sia per la cura dei dettagli nelle camere e nelle aree comuni, sia per la qualità del servizio familiare e attento. La posizione, tranquilla e piuttosto silenziosa, è del tutto strategica perché si trova praticamente a metà strada fra due delle spiagge più vip dell'isola: Psarou Beach e Platys Gialos. Scelta perfetta quindi per gli amanti del jet set: non fatevi notare mentre dal vostro costoso lettino spierete furtivamente (e discretamente!) attori, calciatori o veline all'ombra degli ombrelloni vicini. Attenzione, sull'intera costa sud si susseguono spiagge altrettanto sorprendenti. Super Paradise Beach è senza dubbio una delle spiagge più chiassose e modaiole del Mediterraneo, ben nota ai giovani italiani non solo per gli splendidi colori dati dalla fine sabbia chiara e dal mare del tutto trasparente, ma proprio per l'atmosfera di spensierata trasgressione che vi si respira. All'ora del tramonto è imperdibile una visita al Jackie O'! Altrettanto divertente Paradise Beach che a seconda dell'ora del giorno si trasforma da tranquillo litorale greco a beach party del tutto sfrenato. Vip e persone della porta accanto, nudisti e non, drag queen e timidi gruppi di ragazzini, musica a tutto volume e persone che semplicemente sonnecchiano per riprendersi dalla notte precedente. Dopo tutta questa vita, rientrare al tranquillo Kamari Hotel per riposare sarà un vero e proprio confortevole piacere!

Trattamento: PERNOTTAMENTO E PRIMA COLAZIONE in camera standard base 2 occupanti
Possibili soggiorni liberi da 3 a 99 notti
Le quote pacchetto comprendono: volo + trasferimenti + 7 notti + assicurazione easy care

	Pacchetto	Solo hotel
Maggio a partire da	**699**	74
Giugno a partire da	**910**	103
Luglio a partire da	**1.220**	151
Agosto a partire da	**1.380**	156
Settembre a partire da	**729**	74
Ottobre a partire da	**729**	74

Possibilità camera singola: si
Sistemazioni alternative: junior suite, family suite e superior suite
Trasferimenti collettivi facoltativi in caso di solo land: € 40 a/r per persona

N.B. QUOTE PACCHETTO LINEA Si precisa che la quota espressa include il costo del servizio di trasporto aereo per come offerto al pubblico al momento della interrogazione al sistema di prenotazione. La quota in tabella è pertanto **puramente indicativa e non rappresentativa del prezzo di acquisto.** Il Prezzo verrà determinato al momento della conclusione del contratto con contestuale emissione della biglietteria aerea e potrebbe essere superiore o inferiore rispetto a quello sopra riportato, poiché le tariffe voli sono soggette al prezzo dinamico. Nel caso di **compagnie low cost**, la tariffa volo non è comprensiva di bagaglio in stiva, salvo diversa scelta da parte del cliente in fase di prenotazione con relativo supplemento.

Massima occupazione:
2 adulti + 1 bambino

| *Wi-Fi free in camera* | *Pasti flessibili* |

family

Hotel Yiannaki ★★★★
Ornos (Mykonos)

Giudizio
BaoBab
Struttura: ●●●●●
Mare/Spiaggia: ●●●●●
Vita Notturna: ●●●○○

Siamo qui
Ornos, 400 m dalla spiaggia, 3 km dal centro di Mykonos Town e 4 dall'aeroporto.

Sole, mare e sabbia
Spiaggia di sabbia, con lettini e ombrelloni a pagamento. Dalla spiaggia di Ornos, esiste un servizio pubblico che collega in barca le spiagge di Paradise e Super Paradise (opera generalmente circa 4 volte al giorno e costa abitualmente circa € 6).

Sistemazioni
46 camere (25 m²) con servizi privati, asciugacapelli, aria condizionata, wi-fi gratuita, cassetta di sicurezza, minibar e terrazza o balcone. Le camere family (35 m²) possono ospitare fino a due adulti e due bambini.

Bar e ristoranti
Un ristorante a bordo piscina con cucina greca e mediterranea e uno snack bar. I clienti con trattamento di mezza pensione avranno a disposizione tanti pasti quante sono le notti di soggiorno spendibili per pranzo o cena, anche due nello stesso giorno, avvisando la reception il giorno prima.

Esploriamo l'hotel
Piscina con acqua salata, lettini, ombrelloni e teli mare a disposizione, wi-fi gratuita anche nelle aree comuni, area giochi per bambini, parcheggio. A pagamento, sauna e massaggi.

Più energia per tutti
Palestra.

A te piacerà perché

Bella struttura in classico stile mykoniano, con camere decisamente ampie e rinnovate recentemente. La bella area piscina, il rilassante e ottimo ristorante a bordo piscina e i vari servizi costituiscono l'insieme perfetto per una vacanza davvero rilassante. La location è inoltre del tutto strategica, in un'area tranquilla e silenziosa, ma contemporaneamente a soli 400 m dalla riparata spiaggia di Ornos e a pochi minuti di auto dal centro di Mykonos con la sua scoppiettante Little Venice. Ornos non è paragonabile al centro come possibilità di divertimento, ma può essere comunque una alternativa molto piacevole, grazie ad alcuni locali che ornano il lungomare. Da provare senza dubbio il Kuzina, con i suoi piatti ricercati, l'ottimo sushi e la carta di drink e alcolici superlativa, oppure il vicino Pasaji, beach bar e ristorante a tratti orientaleggiante grazie anche al suo shisha bar. Oppure provate il Buddha Bar, sia per il suo cibo e per i suoi cocktail ricercatissimi, sia per i suoi ricercati DJ set. Tutti raggiungibili con una bella passeggiata dall'Hotel Yiannaki! Di giorno non accontentatevi di Ornos: proprio dalla spiaggia partono delle barche che con pochi euro conducono sia a Paradise che a Super Paradise Beach, fra le più belle e certamente le più trasgressive dell'isola.

Trattamento: PERNOTTAMENTO E PRIMA COLAZIONE in camera standard base 2 occupanti
Possibili soggiorni liberi da 3 a 99 notti
Le quote pacchetto comprendono: volo + trasferimenti + 7 notti + assicurazione easy care

	Pacchetto	Solo hotel
Maggio a partire da	**669**	69
Giugno a partire da	**1.049**	123
Luglio a partire da	**1.410**	173
Agosto a partire da	**1.480**	179
Settembre a partire da	**699**	69
Ottobre a partire da	**699**	69

Possibilità camera singola: si
Sistemazioni alternative: camera family
Trattamenti alternativi: mezza pensione
Trasferimenti collettivi facoltativi in caso di solo land: € 40 a/r per persona

N.B. QUOTE PACCHETTO LINEA Si precisa che la quota espressa include il costo del servizio di trasporto aereo per come offerto al pubblico al momento della interrogazione al sistema di prenotazione. La quota in tabella è pertanto **puramente indicativa e non rappresentativa del prezzo di acquisto.** Il Prezzo verrà determinato al momento della conclusione del contratto con contestuale emissione della biglietteria aerea e potrebbe essere superiore o inferiore rispetto a quello sopra riportato, poiché le tariffe voli sono soggette al prezzo dinamico. Nel caso di **compagnie low cost**, la tariffa volo non è comprensiva di bagaglio in stiva, salvo diversa scelta da parte del cliente in fase di prenotazione con relativo supplemento.

Massima occupazione:
3 adulti o 2+2 bambini

Da € 635
volo incluso

| *Wi-Fi free in camera* |

deluxe

Antinea Suites Hotel & Spa ★★★★S
Kamari (Santorini)

Giudizio
BaoBab
Struttura: ●●●●●
Mare/Spiaggia: ●●●○○
Vita Notturna: ●●●●●

Siamo qui
Kamari, 600 m dalla spiaggia e dal centro, 9 km da Thira e 7 dall'aeroporto.

Sole, mare e sabbia
Spiaggia mista di sabbia e ciottoli neri, attrezzata con ombrelloni e lettini a pagamento.

Sistemazioni
40 camere (16 m²) con servizi privati, asciugacapelli, aria condizionata, minifrigo, wi-fi gratuita, telefono, tv, cassetta di sicurezza e terrazza o balcone. Le junior suite (25 m²) sono più ampie ed eleganti e alcune dispongono di idromassaggio. Le imperial junior suites (44 m²) sono ancor più ampie e raffinate e dispongono di un'ampia vasca idromassaggio.

Bar e ristoranti
Un ristorante è la carte a pagamento e un pool bar.

Esploriamo l'hotel
Due piscine con lettini, ombrelloni e teli mare a disposizione, wi-fi gratuita anche nelle aree comuni. A pagamento, Spa con trattamenti, massaggi, sauna, hammam e idromassaggio, lavanderia, parrucchiere.

A te piacerà perché

Si tratta di una bella struttura che rispecchia in pieno la sua categoria ufficiale, con camere arredate elegantemente e con buona attenzione per i dettagli anche nelle aree comuni e nella Spa. La posizione decentrata e tranquilla, proprio ai piedi del sito archeologico della antica Thira, consente di vivere una vacanza completamente dedicata al relax, lontano da qualsiasi forma di turismo di massa. In pochi minuti a piedi è comunque raggiungibile il famoso lungomare di Kamari, un susseguirsi di eccellenti ristoranti e divertentissimi locali che dal tramonto all'alba si accende letteralmente offrendo opportunità per tutti i gusti.

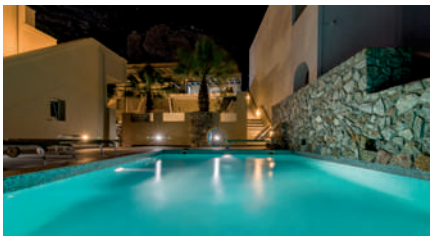

Trattamento: PERNOTTAMENTO E PRIMA COLAZIONE in camera standard base 2 occupanti
Possibili soggiorni liberi da 3 a 99 notti
Le quote pacchetto comprendono: volo + trasferimenti + 7 notti + assicurazione easy care

	Pacchetto	Solo hotel
Maggio a partire da	**635**	69
Giugno a partire da	**825**	98
Luglio a partire da	**989**	118
Agosto a partire da	**1.070**	141
Settembre a partire da	**785**	98
Ottobre a partire da	**679**	69

Possibilità camera singola: si
Sistemazioni alternative: junior suite, junior suite con jacuzzi
Trattamenti alternativi: mezza pensione
Trasferimenti collettivi facoltativi in caso di solo land: € 38 a/r per persona

N.B. QUOTE PACCHETTO LINEA Si precisa che la quota espressa include il costo del servizio di trasporto aereo per come offerto al pubblico al momento della interrogazione al sistema di prenotazione. La quota in tabella è pertanto **puramente indicativa e non rappresentativa del prezzo di acquisto.** Il Prezzo verrà determinato al momento della conclusione del contratto con contestuale emissione della biglietteria aerea e potrebbe essere superiore o inferiore rispetto a quello sopra riportato, poiché le tariffe voli sono soggette al prezzo dinamico. Nel caso di **compagnie low cost**, la tariffa volo non è comprensiva di bagaglio in stiva, salvo diversa scelta da parte del cliente in fase di prenotazione con relativo supplemento.

Massima occupazione:
3 adulti

Thira

| *Wi-Fi free in camera* | *Pasti flessibili* |

Iris Boutique Hotel ★★★
Kamari (Santorini)

Giudizio
BaoBab
Struttura: ●●●◐○
Mare/Spiaggia: ●●●○○
Vita Notturna: ●●●●●

Siamo qui
Kamari, 300 m dalla spiaggia e dal lungomare, 9 km da Thira e 7 dall'aeroporto. Fermata dell'autobus a 50 m, con frequenti collegamenti per le principali località dell'isola.

Sole, mare e sabbia
Spiaggia di sabbia e ciottoli scuri, attrezzata con lettini e ombrelloni a pagamento.

Sistemazioni
40 camere (18 m²) con servizi privati, asciugacapelli, aria condizionata, wi-fi gratuita e minifrigo. Le camere standard (18 m²) sono completamente rinnovate e dispongono di balcone.

Bar e ristoranti
Sala prima colazione e pool bar. La mezza pensione, i cui pasti possono essere consumati in totale libertà a pranzo o a cena, anche due nello stesso giorno, sono serviti in un ristorante nelle vicinanze dell'hotel (Bacchus Restaurant a 450 m).

Esploriamo l'hotel
Una piscina con lettini e ombrelloni a disposizione, wi-fi gratuita anche nelle aree comuni.

A te piacerà perché

Si tratta di una sistemazione abbastanza semplice ma graziosa e ben tenuta che riflette colori e atmosfere tipiche cicladiche. A 300 m a piedi dalla spiaggia, si trova in zona tranquilla e riservata. Può essere un punto d'appoggio di ottimo livello per dedicarsi alla scoperta della piccola splendida Santorini. Da non perdere Oia con i suoi turistici ma indimenticabili tramonti, Akrotiri con il suo interessante sito archeologico o Thira con la sua vivacità super chic. Nel vostro girovagare per l'isola non dimenticate di provare alcune delle eccellenti vinerie isolane, che servono anche degustazione, talvolta vista mare: l'Assyrtiko locale, riconoscibile per il suo caratteristico sapore salino, è una delle meraviglie di Santorini, soprattutto se abbinato ad alcune appetitose mezedes.

Trattamento: PERNOTTAMENTO E PRIMA COLAZIONE in camera standard base 2 occupanti
Possibili soggiorni liberi da 3 a 99 notti
Le quote pacchetto comprendono: volo + trasferimenti + 7 notti + assicurazione easy care

	Pacchetto	Solo hotel
Maggio a partire da	**559**	58
Giugno a partire da	**685**	77
Luglio a partire da	**849**	97
Agosto a partire da	**929**	121
Settembre a partire da	**675**	77
Ottobre a partire da	**609**	58

Possibilità camera singola: si
Sistemazioni alternative: camera vista mare
Trattamenti alternativi: mezza pensione
Trasferimenti collettivi facoltativi in caso di solo land: € 38 a/r per persona

N.B. QUOTE PACCHETTO LINEA Si precisa che la quota espressa include il costo del servizio di trasporto aereo per come offerto al pubblico al momento della interrogazione al sistema di prenotazione. La quota in tabella è pertanto **puramente indicativa e non rappresentativa del prezzo di acquisto.** Il Prezzo verrà determinato al momento della conclusione del contratto con contestuale emissione della biglietteria aerea e potrebbe essere superiore o inferiore rispetto a quello sopra riportato, poiché le tariffe voli sono soggette al prezzo dinamico. Nel caso di **compagnie low cost**, la tariffa volo non è comprensiva di bagaglio in stiva, salvo diversa scelta da parte del cliente in fase di prenotazione con relativo supplemento.

Massima occupazione:
2 adulti

Da € 559
volo incluso

Kamari

| Wi-Fi free | Pasti flessibili |

Kamari Blue Boutique Hotel ★★★
Kamari (Santorini)

Giudizio
BaoBab
Struttura: ●●●◐○
Mare/Spiaggia: ●●●○○
Vita Notturna: ●●●●●

Siamo qui
Kamari, 50 m dalla spiaggia, 9 km da Thira e 7 dall'aeroporto. Fermata dell'autobus a 50 m, con frequenti collegamenti per le principali località dell'isola.

Sole, mare e sabbia
Spiaggia di sabbia e ciottoli scuri, attrezzata con lettini e ombrelloni a pagamento.

Sistemazioni
20 camere (18 m²) con servizi privati, aria condizionata, tv satellitare, minifrigo e balcone.

Bar e ristoranti
Sala prima colazione. La mezza pensione, i cui pasti possono essere consumati in totale libertà a pranzo o a cena, anche due nello stesso giorno, sono serviti in un ristorante nelle vicinanze dell'hotel (Bacchus Restaurant a 800 m).

Esploriamo l'hotel
Solarium, wi-fi gratuita nelle aree comuni e parcheggio.

A te piacerà perché

Si tratta di una struttura 3 stelle graziosa e carina a pochi passi dal lungomare, con camere accoglienti e pulite. Il prezzo particolarmente interessante è dovuto all'assenza di una piscina, compensata però dalla vicinanza all'ampia bellissima spiaggia nera di Kamari, scenario idilliaco per una vacanza di totale relax tutta dedicata alla tintarella e alle acque limpide dell'Egeo. Per le vostre serate non avrete davvero che l'imbarazzo della scelta, trovandovi proprio nel cuore di tutto ciò che accade sulla costa est di Santorini. Provate tutti i ristorantini del lungo mare e godetevi poi qualche buon cocktail per esempio all'Albatross Beach Bar, a 500 m dall'hotel, o al Love Boat, a 850 m.

Trattamento: PERNOTTAMENTO E PRIMA COLAZIONE in camera standard base 2 occupanti
Possibili soggiorni liberi da 3 a 99 notti
Le quote pacchetto comprendono: volo + trasferimenti + 7 notti + assicurazione easy care

	Pacchetto	Solo hotel
Maggio a partire da	**559**	58
Giugno a partire da	**685**	77
Luglio a partire da	**849**	97
Agosto a partire da	**929**	121
Settembre a partire da	**675**	77
Ottobre a partire da	**609**	58

Possibilità camera singola: si
Trattamenti alternativi: mezza pensione
Trasferimenti collettivi facoltativi in caso di solo land: € 38 a/r per persona

N.B. QUOTE PACCHETTO LINEA Si precisa che la quota espressa include il costo del servizio di trasporto aereo per come offerto al pubblico al momento della interrogazione al sistema di prenotazione. La quota in tabella è pertanto **puramente indicativa e non rappresentativa del prezzo di acquisto.** Il Prezzo verrà determinato al momento della conclusione del contratto con contestuale emissione della biglietteria aerea e potrebbe essere superiore o inferiore rispetto a quello sopra riportato, poiché le tariffe voli sono soggette al prezzo dinamico. Nel caso di **compagnie low cost**, la tariffa volo non è comprensiva di bagaglio in stiva, salvo diversa scelta da parte del cliente in fase di prenotazione con relativo supplemento.

Massima occupazione:
2 adulti

Kamari

Vista Caldera da Thira

| Wi-Fi free in camera | Pasti flessibili |

Kymata Hotel ★★
Kamari (Santorini)

Giudizio
BaoBab
Struttura: ●●●◐○
Mare/Spiaggia: ●●●○○
Vita Notturna: ●●●●●

Siamo qui
Kamari, 100 m dalla spiaggia, 9 km da Thira, 5 da Pyrgos e 7 dall'aeroporto. Fermata dell'autobus a 50 m, con frequenti collegamenti per le principali località dell'isola.

Sole, mare e sabbia
Spiaggia di sabbia e ciottoli scuri, attrezzata con lettini e ombrelloni a pagamento.

Sistemazioni
19 camere (17 m²) con servizi privati, asciugacapelli, aria condizionata, wi-fi gratuita, tv satellitare, cassetta di sicurezza e terrazzo o balcone.

Bar e ristoranti
Sala prima colazione. La mezza pensione, i cui pasti possono essere consumati in totale libertà a pranzo o a cena, anche due nello stesso giorno, sono serviti in un ristorante nelle vicinanze dell'hotel (Bacchus a 700 m).

Esploriamo l'hotel
Una piscina con alcuni lettini a disposizione, wi-fi gratuita anche nelle aree comuni.

A te piacerà perché

Una soluzione semplice ed economica, che sarà particolarmente gradita a viaggiatori giovani e indipendenti che vogliano un punto d'appoggio davvero smart, a due passi dalla spiaggia e dal lungomare più animati dell'isola di Santorini. Varrà senza dubbio la pena di noleggiare un'auto o un motorino per girare in lungo e in largo questa piccola isola vulcanica dal fascino magnetico. I più verranno attratti dalla poliedrica Thira da cui si gode di una vista assolutamente travolgente: imperdibili gli aperitivi al tramonto direttamente sulla Caldera, le cene di cucina greca o fusion in locali di livello eccellente e nottate interminabili nelle chiassose discoteche del centro (da provare fra tutte l'Enigma Club, sempre piena di giovani provenienti da tutto il mondo!). Per chi preferisca invece situazioni più tranquille e tradizionali, va segnalato Pyrgos, un villaggetto nel centro dell'isola in cui trovare taverne greche di un tempo e godere di una vista su tutta l'isola davvero indimenticabile.

Trattamento: PERNOTTAMENTO E PRIMA COLAZIONE in camera standard base 2 occupanti
Possibili soggiorni liberi da 3 a 99 notti
Le quote pacchetto comprendono: volo + trasferimenti + 7 notti + assicurazione easy care

	Pacchetto	Solo hotel
Maggio a partire da	**415**	36
Giugno a partire da	**489**	47
Luglio a partire da	**605**	59
Agosto a partire da	**679**	77
Settembre a partire da	**499**	47
Ottobre a partire da	**459**	36

Possibilità camera singola: si
Trattamenti alternativi: mezza pensione
Trasferimenti collettivi facoltativi in caso di solo land: € 38 a/r per persona
N.B. QUOTE PACCHETTO LINEA Si precisa che la quota espressa include il costo del servizio di trasporto aereo per come offerto al pubblico al momento della interrogazione al sistema di prenotazione. La quota in tabella è pertanto **puramente indicativa e non rappresentativa del prezzo di acquisto.** Il Prezzo verrà determinato al momento della conclusione del contratto con contestuale emissione della biglietteria aerea e potrebbe essere superiore o inferiore rispetto a quello sopra riportato, poiché le tariffe voli sono soggette al prezzo dinamico. Nel caso di **compagnie low cost**, la tariffa volo non è comprensiva di bagaglio in stiva, salvo diversa scelta da parte del cliente in fase di prenotazione con relativo supplemento.

Massima occupazione:
3 adulti

Da € 459
volo incluso

| Wi-Fi free in camera | Pasti flessibili |

Dolphins Apartments ★★★
Kamari (Santorini)

Giudizio
BaoBab
Struttura: ●●●●○
Mare/Spiaggia: ●●●○○
Vita Notturna: ●●●●●

Siamo qui
Kamari, 50 m dalla spiaggia e dal lungomare, 9 km da Thira, 20 da Oia e 7 dall'aeroporto. Fermata dell'autobus a 50 m, con frequenti collegamenti per le principali località dell'isola.

Sole, mare e sabbia
Spiaggia di sabbia e ciottoli scuri, attrezzata con lettini e ombrelloni a pagamento.

Sistemazioni
20 unità divise in studio monolocali (28 m²) e appartamenti bilocali che possono ospitare fino a 4 adulti (38 m²) con servizi privati, aria condizionata, wi-fi gratuita, tv satellitare, kitchenette, minifrigo, cassetta di sicurezza e balcone o terrazza.

Bar e ristoranti
Un bar. La mezza pensione, i cui pasti possono essere consumati in totale libertà a pranzo o a cena, anche due nello stesso giorno, sono serviti in un ristorante nelle vicinanze dell'hotel (Bacchus a 650 m).

Esploriamo l'hotel
Wi-fi gratuita anche nelle aree comuni. A pagamento, lavanderia.

A te piacerà perché

Affacciati su un rigoglioso giardino di palme e fiori, questi studio e appartamenti a prima vista semplici e leggermente datati, si rivelano ad una più attenta analisi davvero spaziosi e accoglienti. Possono essere un punto di partenza molto gradevole per viaggiatori giovani e indipendenti interessati ad una vacanza economica e dinamica a Santorini. La situazione è particolarmente strategica, trovandosi a pochi passi dalla bella spiaggia nera e dalla fermata dell'autobus, che collega Kamari con corse frequenti a tutte le attrazioni più interessanti dell'isola.

Trattamento: SOLO PERNOTTAMENTO in studio base 2 occupanti
Possibili soggiorni liberi da 3 a 99 notti
Le quote pacchetto comprendono: volo + trasferimenti + 7 notti + assicurazione easy care

	Pacchetto	Solo hotel
Maggio a partire da	**459**	43
Giugno a partire da	**549**	58
Luglio a partire da	**649**	72
Agosto a partire da	**789**	105
Settembre a partire da	**559**	58
Ottobre a partire da	**499**	43

Possibilità camera singola: no
Sistemazioni alternative: appartamento bilocale
Trattamenti alternativi: mezza pensione
Trasferimenti collettivi facoltativi in caso di solo land: € 38 a/r per persona
N.B. QUOTE PACCHETTO LINEA
Si precisa che la quota espressa include il costo del servizio di trasporto aereo per come offerto al pubblico al momento della interrogazione al sistema di prenotazione. La quota in tabella è pertanto **puramente indicativa e non rappresentativa del prezzo di acquisto.** Il Prezzo verrà determinato al momento della conclusione del contratto con contestuale emissione della biglietteria aerea e potrebbe essere superiore o inferiore rispetto a quello sopra riportato, poiché le tariffe voli sono soggette al prezzo dinamico. La tariffa volo **non è comprensiva di bagaglio in stiva**, salvo diversa scelta da parte del cliente in fase di prenotazione con relativo supplemento.

Massima occupazione:
4 adulti

| *Wi-Fi free in camera* | *Pasti flessibili* |

Giudizio
BaoBab
Struttura: ●●●●○
Mare/Spiaggia: ●●●○○
Vita Notturna: ●●●●●

RK Beach Boutique Hotel ★★★★
Kamari (Santorini)

Siamo qui
Kamari, direttamente sul lungomare, 9 km da Thira e 7 dall'aeroporto. Fermata dell'autobus a 50 m, con frequenti collegamenti per le principali località dell'isola.

Sole, mare e sabbia
Spiaggia di sabbia e ciottoli scuri, attrezzata con lettini e ombrelloni a pagamento.

Sistemazioni
38 camere (16 m²) con servizi privati, asciugacapelli, aria condizionata, wi-fi gratuita, tv satellitare, cassetta di sicurezza, terrazza o balcone. Con supplemento, camere vista mare (16 m²) e camere superior (20 m²) con vasca idromassaggio.

Bar e ristoranti
Un bar. La mezza pensione, i cui pasti possono essere consumati in totale libertà a pranzo o a cena, anche due nello stesso giorno, avvisando la reception il giorno prima presso il Ristorante Bacchus a 850 m.

Esploriamo l'hotel
Una piscina con lettini, ombrelloni e teli mare a disposizione, wi-fi gratuita anche nelle aree comuni. A pagamento, lavanderia, Spa con massaggi e trattamenti presso l'hotel La Mer Deluxe a 750 m.

A te piacerà perché

Direttamente sul lungomare di Kamari, si tratta di un hotel quattro stelle che rispetta in pieno i requisiti della sua categoria. Le camere lineari e pulite si basano sul classico connubio bianco-blu e le aree comuni hanno dimensioni che consentono una vacanza comoda e rilassante. La spiaggia, subito oltre il lungo mare, non ha bisogno di presentazioni: a soli 5 passi il mare più blu dell'isola, accentuato dal contorno nerissimo della sabbia e del promontorio a sud che separa Kamari dalla vicina Perissa.

Trattamento: PERNOTTAMENTO E PRIMA COLAZIONE in camera standard base 2 occupanti
Possibili soggiorni liberi da 3 a 99 notti
Le quote pacchetto comprendono: volo + trasferimenti + 7 notti + assicurazione easy care

	Pacchetto	Solo hotel
Maggio a partire da	**645**	71
Giugno a partire da	**819**	101
Luglio a partire da	**889**	103
Agosto a partire da	**999**	144
Settembre a partire da	**805**	101
Ottobre a partire da	**689**	71

Possibilità camera singola: si
Sistemazioni alternative: camera vista mare e camera superior
Trattamenti alternativi: mezza pensione
Trasferimenti collettivi facoltativi in caso di solo land: € 38 a/r per persona

N.B. QUOTE PACCHETTO LINEA Si precisa che la quota espressa include il costo del servizio di trasporto aereo per come offerto al pubblico al momento della interrogazione al sistema di prenotazione. La quota in tabella è pertanto **puramente indicativa e non rappresentativa del prezzo di acquisto.** Il Prezzo verrà determinato al momento della conclusione del contratto con contestuale emissione della biglietteria aerea e potrebbe essere superiore o inferiore rispetto a quello sopra riportato, poiché le tariffe voli sono soggette al prezzo dinamico. Nel caso di **compagnie low cost**, la tariffa volo non è comprensiva di bagaglio in stiva, salvo diversa scelta da parte del cliente in fase di prenotazione con relativo supplemento.

Massima occupazione:
2 adulti + 1 bambino

Da € 519
volo incluso

Beach Boutique Hotel ★★★
Kamari (Santorini)

Giudizio
BaoBab
Struttura: ●●●●○
Mare/Spiaggia: ●●●○○
Vita Notturna: ●●●●●

Siamo qui
Kamari, sul lungomare, 20 dalla spiaggia, 9 km da Thira e 7 dall'aeroporto. Fermata dell'autobus a 50 m, con frequenti collegamenti per le principali località dell'isola.

Sole, mare e sabbia
Spiaggia di sabbia e ciottoli scuri, attrezzata con lettini e ombrelloni a pagamento.

Sistemazioni
16 camere doppie (13 m²) con servizi privati, asciugacapelli, wi-fi gratuita, aria condizionata, tv, minifrigo, cassetta di sicurezza e terrazza o balcone.

Bar e ristoranti
1 sala colazione, 1 pool bar. I clienti con trattamento di mezza pensione potranno usufruire della formula di mezza pensione libera che consentirà di avere tanti pasti quante sono le notti di soggiorno spendibili per pranzo o cena, anche due nello stesso giornopresso il Ristorante Bacchus a 800 m.

Esploriamo l'hotel
1 piscina, ombrelloni, lettini e teli mare a disposizione, wi-fi gratuita anche nelle aree comuni. A pagamento: servizio medico (su richiesta), centro SPA con piscina interna, jacuzzi, sauna, trattamenti benessere e massaggi presso la struttura affiliata La Mer Deluxe Hotel & Spa a 150 m di distanza.

A te piacerà perché

Una piccola struttura a 4*, ideale per chi vuole vivere appieno il mare senza rinunciare al piacere di un alloggio elegante. E' infatti moderna e curata, con camere di design e una gradevole area piscina. Il suo cavallo di battaglia è infatti proprio la sua ottima posizione, sulla passeggiata lungomare di Kamari, rinomata località dell'isola che si contraddistingue non solo per la bellezza delle acque e la sua peculiare spiaggia nerissima ma anche per la vivace vita notturna. Per le vostre serate vi aspetteranno infatti molteplici taverne tipiche, ristoranti, beach bar e graziosi negozietti di artigianato locale. Il nostro consiglio per chi sceglierà di soggiornare qua è: appuntamento per due all'alba o al tramonto per vivere un impareggiabile ed indimenticabile momento romantico! La località di Kamari è inoltre un ottimo punto d'appoggio per scoprire i suggestivi e pittoreschi villaggi di Santorini: ad un massimo di 30 minuti di distanza, comodamente in taxi o in auto, potrete raggiungere le principali località panoramiche come Oia e Fira.

Trattamento: PERNOTTAMENTO E PRIMA COLAZIONE in camera vista montagna base 2 occupanti
Possibili soggiorni liberi da 3 a 99 notti
Le quote pacchetto comprendono: volo + trasferimenti + 7 notti + assicurazione easy care

	Pacchetto	Solo hotel
Maggio a partire da	**519**	52
Giugno a partire da	**765**	89
Luglio a partire da	**925**	122
Agosto a partire da	**910**	125
Settembre a partire da	**899**	89
Ottobre a partire da	**565**	52

Possibilità camera singola: si
Sistemazioni alternative: camera vista mare
Trattamenti alternativi: mezza pensione
Trasferimenti collettivi facoltativi in caso di solo land: € 38 a/r per persona

N.B. QUOTE PACCHETTO LINEA Si precisa che la quota espressa include il costo del servizio di trasporto aereo per come offerto al pubblico al momento della interrogazione al sistema di prenotazione. La quota in tabella è pertanto **puramente indicativa e non rappresentativa del prezzo di acquisto.** Il Prezzo verrà determinato al momento della conclusione del contratto con contestuale emissione della biglietteria aerea e potrebbe essere superiore o inferiore rispetto a quello sopra riportato, poiché le tariffe voli sono soggette al prezzo dinamico. Nel caso di **compagnie low cost**, la tariffa volo non è comprensiva di bagaglio in stiva, salvo diversa scelta da parte del cliente in fase di prenotazione con relativo supplemento.

Massima occupazione:
2 adulti

| *Wi-Fi free in camera* | *Pasti flessibili* |

Atlas Boutique Hotel ★★★
Kamari (Santorini)

Giudizio
BaoBab
Struttura: ●●●●○
Mare/Spiaggia: ●●●○○
Vita Notturna: ●●●●●

Siamo qui
Kamari, 60 m dalla spiaggia e dal lungomare, 9 km da Thira e 7 dall'aeroporto. Fermata dell'autobus a 50 m, con frequenti collegamenti per le principali località dell'isola.

Sole, mare e sabbia
Spiaggia di sabbia e ciottoli scuri, attrezzata con lettini e ombrelloni a pagamento.

Sistemazioni
14 camere (16 m²) con servizi privati, asciugacapelli, wi-fi gratuita, aria condizionata, tv satellitare, cassetta di sicurezza e terrazzo o balcone. Le camere superior (28 m²) offrono una vasca idromassaggio esterna privata e le suite (40 m²) oltre all'idromassaggio esterno dispongono anche di un doppio ambiente con camera separata.

Bar e ristoranti
Una sala colazione e un pool bar. La mezza pensione, i cui pasti possono essere consumati in totale libertà a pranzo o a cena, anche due nello stesso giorno, sono serviti in un ristorante nelle vicinanze dell'hotel (Ristorante Bacchus a 600 m).

Esploriamo l'hotel
Una piscina con lettini, ombrelloni e teli mare a disposizione, wi-fi gratuita anche nelle aree comuni.

A te piacerà perché

Si tratta di una piccola struttura graziosa e curata, con belle camere decorate in stile cicladico contemporaneo e un'area piscina molto tranquilla e gradevole. È situata in buona posizione a poche decine di metri dalla celebre e scenografica spiaggia di Kamari, riconoscibile per l'intensità dei suoi colori, che vanno dal grigio scurissimo dell'arenile al blu brillante dell'acqua. Proprio sul lungomare dal tramonto a tarda sera potrete spaziare tra locali per ogni gusto che vanno da gelaterie o birrerie molto internazionali a eccellenti ristorantini tipici greci. Raggiungere la splendida Thira con la sua vista impareggiabile e i suoi ristoranti raffinati e ricercati è comunque questione di poco più di un quarto d'ora.

Trattamento: PERNOTTAMENTO E PRIMA COLAZIONE in camera standard base 2 occupanti
Possibili soggiorni liberi da 3 a 99 notti
Le quote pacchetto comprendono: volo + trasferimenti + 7 notti + assicurazione easy care

	Pacchetto	Solo hotel
Maggio a partire da	**539**	55
Giugno a partire da	**685**	77
Luglio a partire da	**810**	90
Agosto a partire da	**895**	116
Settembre a partire da	**665**	77
Ottobre a partire da	**579**	55

Possibilità camera singola: si
Sistemazioni alternative: camera superior e suite
Trattamenti alternativi: mezza pensione
Trasferimenti collettivi facoltativi in caso di solo land: € 38 a/r per persona
N.B. QUOTE PACCHETTO LINEA Si precisa che la quota espressa include il costo del servizio di trasporto aereo per come offerto al pubblico al momento della interrogazione al sistema di prenotazione. La quota in tabella è pertanto **puramente indicativa e non rappresentativa del prezzo di acquisto.** Il Prezzo verrà determinato al momento della conclusione del contratto con contestuale emissione della biglietteria aerea e potrebbe essere superiore o inferiore rispetto a quello sopra riportato, poiché le tariffe voli sono soggette al prezzo dinamico. Nel caso di **compagnie low cost**, la tariffa volo non è comprensiva di bagaglio in stiva, salvo diversa scelta da parte del cliente in fase di prenotazione con relativo supplemento.

Massima occupazione:
4 adulti

Con noi metti in valigia anche le informazioni giuste.

INFORMAZIONI PRE CONTRATTUALI

Le indicazioni sotto esposte costituiscono informazioni precontrattuali rese in assolvimento agli obblighi informativi a carico del Tour Operator, secondo quanto disposto dalla normativa in vigore (D.lgs.62/2018). Esse pertanto valgono per la corretta formazione della volontà contrattuale del viaggiatore.

Documenti necessari per l'ingresso in Grecia: per ingresso in Grecia è richiesta la carta di identità valida per l'espatrio.
N.B. Dal 26 giugno 2012 tutti i minori italiani che viaggiano dovranno essere in possesso di un documento di viaggio individuale. Per ogni informazione in merito invitiamo a consultare il sito della Polizia di Stato **www.poliziadistato.it o www.viaggiaresicuri.it**

Quote: tutte le quote sono espresse in Euro a notte a persona salvo dove diversamente indicato. Le frazioni centesimali se non sono presenti sono da intendersi pari a zero. Il calcolo dei giorni comprende sia il giorno di partenza che il giorno di rientro. Gli orari dei voli potrebbero influire aumentando o riducendo la durata del soggiorno.

Il prezzo complessivo è composto da:
- il trasporto aereo in classe economica;
- il soggiorno in camera doppia con servizi privati;
- il trattamento indicato in tabella, tasse e percentuali di servizio;
- i trasferimenti dagli aeroporti agli alberghi e viceversa salvo diverse indicazioni;
- l'assicurazione Easy Care;
- gli oneri aeroportuali

Quote voli di linea: le quote relative ai pacchetti turistici con volo di linea sono soggette a continue variazioni poiché dipendenti dal "prezzo dinamico" posto alla base del funzionamento dei portali di prenotazione dei voli. La tariffa dinamica dei prezzi dei voli è costituita da un range tariffario determinato da molteplici variabili di natura e durata transitoria. Ne discende che la disponibilità ed il prezzo di ciascun titolo di trasporto sono limitati e variabili a seconda dei giorni della settimana, dell'aeroporto, della data di partenza, del momento di acquisto.
Per tale motivo nelle colonne "Quota Pacchetto linea" di cui alle tabelle prezzi contenute nelle pagine del presente catalogo, la cifra esposta, inclusiva del trasporto aereo, è puramente indicativa e non rappresenta il prezzo a cui è possibile acquistare. In base alle variabili sopra rappresentate, la somma dovuta per l'acquisto del pacchetto turistico con volo di linea potrebbe essere maggiore o inferiore rispetto alla quota meramente indicativa pubblicata. Il pezzo finito è conoscibile al momento della richiesta della quotazione da richiedersi presso l'Agenzia di viaggi intermediaria.

Validità del programma: 1/5/24 - 31/10/24

L'incertezza dell'attuale momento storico sta ripercuotendo i suoi effetti sui mercati caratterizzandoli per estrema instabilità e volatilità. Per tale motivo i listini pubblicati hanno una validità temporalmente limitata. Gli stessi sono soggetti ad aggiornamento che verrà pubblicato sul sito web dell'operatore, così da offrire quotazioni aderenti alle condizioni di mercato. L'aggiornamento dei listini verrà pubblicato sul sito web baobab.it

Aggiornamento quote hotel: le quote hotel indicate in tabella prezzi, sono suscettibili di aumento, nella misura indicata in ciascuna sotto tabella, in relazione al periodo di partenza ed al numero di camere residuo disponibile.

Quota non rimborsabili in caso di annullamento pratica: Quota Easy Care o Full Care oneri e tasse espressamente indicate nella conferma prenotazione.

Climate Resilience Tax: il Governo Greco prevede il pagamento di una eco-tassa di soggiorno che dovrà essere pagata dal cliente in loco al momento del check-in in hotel. L'importo varia da tipologia e categoria di hotel secondo le normative locali vigenti al momento del soggiorno. A titolo puramente indicativo al momento della stampa del presente catalogo: appartamenti e hotel 1* e 2* € 1,50 - hotel 3* € 3 – hotel 4* € 7 – hotel 5* € 10 a notte a camera.

Camere: le immagini riprodotte nel catalogo sono esemplificative di alcune tipologie di camera e non rappresentano necessariamente la sistemazione prenotata.

Età dei bambini: le riduzioni bambini per letti aggiuntivi e/o eventuali supplementi pasti limitati ad una specifica età si intendono fino ad "anni non compiuti" (es: 2/12 anni è da intendersi per bambini da 2 a 12 anni non compiuti).

Segnalazioni: le richieste da parte dei clienti per sistemazioni vicine tra loro con viste particolari o di altro tipo verranno trasmesse alle strutture a titolo di mera segnalazione non vincolante, poiché l'assegnazione spetta in ogni caso alla struttura ricettiva.

Inizio/fine soggiorno: il regolamento internazionale prevede l'assegnazione delle camere dopo le ore 14.00 del giorno di arrivo e la riconsegna entro le ore 11.00 del giorno di partenza. Per l'utilizzo delle camere oltre gli orari indicati bisognerà chiedere autorizzazione ed eventuale quotazione extra alla struttura.

Servizio di ristorazione: i pasti sono serviti ad orari prestabiliti. Alcune strutture per arrivi in tarda serata prevedono una cena

fredda, mentre non è prevista l'erogazione di pasti prima del check in e dopo il check out. Non sono previsti rimborsi per pasti non fruiti per qualsiasi motivazione (operativi voli, escursioni, ecc). Segnalazioni per esigenze alimentari particolari verranno trasmesse alle strutture alberghiere affinché, ove possibile, siano prese in carico. La segnalazione pertanto non assume carattere vincolante per il Tour Operator.

Classificazione alberghiera: la classificazione alberghiera riportata a catalogo corrisponde a quella assegnata dalle Autorità locali o dalle catene alberghiere. Accanto alla classificazione alberghiera assegnata dagli organi locali competenti è riportato il giudizio Baobab, espresso su una scala da 1 a 5, che rappresenta una valutazione su base soggettiva in considerazione del livello qualitativo generale delle strutture e dei vari servizi offerti, come specificato a pag. 14 e 15 a cui si rimanda. .

Riconferma voli: si raccomanda di contattare l'Agenzia di Viaggio nelle 24 ore antecedenti la partenza e l'Assistenza BaoBab 2 giorni prima della partenza per la riconferma dei voli. In ogni caso l'Organizzatore informerà i passeggeri circa l'identità del vettore/i effettivo/i nei tempi e con le modalità previste dall'art.11 del Reg. CE 2111/2005 (Art. 11 comma 4: "Il vettore aereo o il tour operator, a seconda dei casi, assicurano che il contraente del trasporto aereo competente sia informato dell'identità del vettore aereo effettivo o dei vettori aerei effettivi non appena questa sia nota, in particolare in caso di cambiamento di identità.")

Informazioni sul bagaglio: per franchigia bagaglio in stiva, si intende sempre 1 collo per ogni passeggero, adulto o bambino, registrato e consegnato durante le operazioni di accettazione in aeroporto e per il peso previsto e incluso nella tariffa aerea del biglietto aereo acquistato. Sul bagaglio di cabina e/o registrato deve essere apposta a cura del passeggero un'etichetta col proprio nome e cognome. Non saranno accettati come bagaglio registrato oggetti fragili o deperibili, denaro, gioielli, argenteria e metalli preziosi in genere, carte valori, titoli di credito, azioni o altri titoli negoziabili o simili, nonché documenti commerciali o d'ufficio, campionari, passaporti e altri documenti di identità. I Signori viaggiatori dovranno reperire sul sito della compagnia aerea ogni ulteriore e più ampia informazione in merito alle vigenti normative relative all'accettazione del bagaglio a bordo e in stiva.
Per articoli vietati o consentivi in stiva e in cabina, occorre consultare il seguente link **https://www.enac.gov.it/passeggeri/cosa-portare-bordo.**

Norme regolanti il trasporto aereo: Le norme di riferimento che regolano il trasporto aereo sono il Regolamento (CE) n. 2027/97, come modificato dal Regolamento (CE) n. 889/2002, il Regolamento (CE) n. 261/2004 e la Convenzione di Montreal del 28 maggio 1999. Una sintesi delle principali disposizioni che regolano le condizioni generali di trasporto dei passeggeri e del loro bagaglio sono disponibili sul sito internet del vettore, oppure sul sito internet: https://www.enac.gov.it/.
https://www.enac.gov.it/.

Emergenza: : In caso di emergenza operativa prima della partenza contattare il numero presente nei documenti di viaggio (anche utilizzando Whatsapp). Il vostro assistente in loco è a disposizione per qualsiasi esigenza al numero internazionale indicato nei documenti di viaggio (anche utilizzando whatsapp).

Parcheggi In aeroporto: BaoBab, in collaborazione con ParkinGO, garantisce ai suoi Ospiti una tariffa agevolata per parcheggiare l'automobile nei principali aeroporti e porti. Vai alla scoperta delle agevolazioni e dei servizi offerti da ParkingGO nel link di seguito: **https://www.parkingo.com/it/prenotazione-parcheggio-clienti-thresorts.php#**

Lingua in cui sono prestati i servizi: i servizi di animazione e di assistenza presso le strutture alberghiere, a prescindere dalla loro localizzazione geografica, sono prestati in lingua inglese. I servizi di ristorazione, pulizia, reception sono resi da personale locale e pertanto la lingua parlata è il greco. In reception è diffuso l'utilizzo della lingua inglese.

Privacy: L'informativa sulla Privacy in relazione al trattamento dei dati personali, resa ai sensi degli artt. da 12 a 22 del Regolamento UE n. 679/2016 (GDPR), è consultabile al link privacy sul sito www.baobab.it

Condizioni generali di Contratto di vendita di pacchetti turistici o di singolo servizio turistico

CONTENUTO DEL CONTRATTO DI VENDITA DEL PACCHETTO TURISTICO
Costituiscono parte integrante del contratto di viaggio oltre che le condizioni generali che seguono, la descrizione del pacchetto turistico contenuta nel catalogo, ovvero nel separato programma di viaggio, nonché la conferma di prenotazione dei servizi richiesti dal viaggiatore.
Essa viene inviata dal tour operator al viaggiatore o all'agenzia di viaggio, quale mandataria del viaggiatore e quest'ultimo avrà diritto di riceverla dalla medesima. Nel sottoscrivere la proposta di compravendita di pacchetto turistico, il viaggiatore deve tener bene a mente che essa dà per letto ed accettato, per sé e per i soggetti per i quali chiede il servizio tutto compreso, sia il contratto di pacchetto turistico per come ivi disciplinato, sia le avvertenze in essa contenute, sia le presenti condizioni generali.

1. FONTI LEGISLATIVE
La vendita di pacchetti turistici, che abbiano ad oggetto servizi da fornire in territorio sia nazionale sia internazionale, è disciplinata dal Codice del Turismo, specificamente dagli artt. 32 al 51- novies per come modificato dal decreto Legislativo 21 maggio 2018 n.62, di recepimento ed attuazione della Direttiva UE 2015/2302 nonché dalle disposizioni del codice civile in tema di trasporto e mandato, in quanto applicabili.

2. REGIME AMMINISTRATIVO
L'organizzatore e l'intermediario nella vendita del pacchetto turistico, cui il viaggiatore si rivolge, devono essere abilitati all'esecuzione delle rispettive attività in base alla legislazione vigente, anche regionale o comunale, stante la specifica competenza.
L'organizzatore e il venditore devono rendere noto ai terzi, prima della conclusione del contratto, gli estremi della polizza assicurativa per la copertura dei rischi derivanti da responsabilità civile professionale, nonché gli estremi delle altre polizze di garanzia, facoltative od obbligatorie, a tutela dei viaggiatori per la copertura di eventi che possano incidere sulla effettuazione o esecuzione della vacanza, come annullamento del viaggio, o copertura di spese mediche, rientro anticipato, smarrimento o danneggiamento bagaglio, nonché gli estremi della garanzia contro i rischi di insolvenza o fallimento dell'organizzatore e del venditore - atteso il ricevimento da parte di quest'ultimo delle somme corrisposte dai viaggiatori ai fini del pagamento del prezzo del pacchetto turi-stico - ai fini della restituzione delle somme versate o del rientro del viaggiatore presso la località di partenza ove il pacchetto turistico includa il servizio di trasporto.
Ai sensi dell'art. 18, comma VI, del Cod. Tur., l'uso nella ragione o denominazione sociale delle parole "agenzia di viaggio", "agenzia di turismo", "tour operator", "mediatore di viaggio" ovvero altre pa- role e locuzioni, anche in lingua straniera, di natura similare, è consentito esclusivamente alle imprese abilitate di cui al primo comma.

3. DEFINIZIONI
Ai fini della normativa sul pacchetto turistico si intende per:
1) servizio turistico:
a) il trasporto di passeggeri;
b) l'alloggio purché non facente intrinsecamente parte del trasporto di passeggeri e purché non destinato a fini residenziali, o relativo a corsi di lingua di lungo periodo;
c) il noleggio di auto, di altri veicoli a motore ai sensi dell'articolo 3, punto 11), della direttiva 2007/46/CE del Parlamento europeo e del Consiglio oppure di motocicli che richiedono una patente di guida di categoria A;
d) qualunque altro servizio turistico non facente intrinsecamente parte di un servizio turistico ai sensi delle lettere a), b) o c).
2) pacchetto: la combinazione di almeno due tipi diversi di servizi turistici di cui al punto 1), ai fini dello steso viaggio o della stessa vacanza, alle condizioni indicate al successivo articolo 4;
3) contratto di pacchetto turistico: il contratto relativo a tutti i servizi turistici inclusi nel pacchetto;
4) inizio del pacchetto: l'inizio dell'esecuzione dei servizi turistici inclusi nel pacchetto;
5) professionista: qualsiasi persona fisica o giuridica pubblica o privata che, nell'ambito della sua attività commerciale, industriale, artigianale o professionale nei contratti del turismo organizzato agisce, anche tramite altra persona che opera in suo nome o per suo conto, in veste di organizzatore, venditore, professionista che agevola servizi turistici collegati o di fornitore di servizi turistici, ai sensi della normativa di cui al Codice del Turismo;
6) organizzatore: un professionista che combina pacchetti e li vende o li offre in vendita direttamente o tramite o unitamente ad un altro professionista, oppure il professionista che trasmette i dati relativi al viaggiatore a un altro professionista;
7) venditore: il professionista, diverso dall'organizzatore, che vende o offre in vendita pacchetti combinati da un organizzatore;
8) viaggiatore: chiunque intende concludere un contratto, o stipula un contratto o è autorizzato a viaggiare in base a un contratto concluso, nell'ambito di applicazione della legge sui contratti del turismo organizzato;
9) stabilimento: lo stabilimento definito dall'articolo 8, lettera e), del decreto legislativo 26 marzo 2010, n. 59;
10) supporto durevole: ogni strumento che permette al viaggiatore o al professionista di conservare le infor-mazioni che gli sono personalmente indirizzate in modo da potervi accedere in futuro per un periodo di tempo adeguato alle finalità cui esse sono destinate e che consente la riproduzione identica delle informazioni memorizzate;
11) circostanze inevitabili e straordinarie: una situazione fuori dal controllo della parte che invoca una tale situazione e le cui conseguenze non sarebbero state evitate nemmeno adottando tutte le ragionevoli misure;
12) difetto di conformità: un inadempimento dei servizi turistici inclusi in un pacchetto;
13) punto vendita: qualsiasi locale, mobile o immobile, adibito alla vendita al dettaglio o sito web di vendita al dettaglio o analogo strumento di vendita online, anche nel caso in cui siti web di vendita al dettaglio o strumenti di vendita online sono presentati ai viaggiatori come un unico strumento, compreso il servizio telefonico;
14) rientro: il ritorno del viaggiatore al luogo di partenza o ad altro luogo concordato dalle parti contraenti.

4. NOZIONE DI PACCHETTO TURISTICO
La nozione di pacchetto turistico è la seguente:
la combinazione di almeno due tipi diversi di servizi turistici di cui al punto 1) dell'art. 3 che precede, ai fini dello stesso viaggio o della stessa vacanza, se:
a) tali servizi sono combinati da un unico professionista, anche su richiesta del viaggiatore o conformemente a una sua selezione, prima che sia concluso un unico contratto per tutti i servizi; oppure
b)N indipendentemente dal fatto che siano conclusi contratti separati con singoli fornitori di servizi turistici, tali servizi sono:
i) acquistati presso un unico punto vendita e tali servizi sono stati selezionati prima che il viaggiatore acconsenta al pagamento;
ii) offerti, venduti o fatturati a un prezzo forfettario o globale;
iii) pubblicizzati o venduti sotto la denominazione «pacchetto» o denominazione analoga;
iv) combinati dopo la conclusione di un contratto con cui il professionista autorizza il viaggiatore a scegliere tra una selezione di tipi diversi di servizi turistici;
v) acquistati presso professionisti distinti attraverso processi collegati di prenotazione per via telematica ove il nome del viaggiatore, gli estremi del pagamento e l'indirizzo di posta elettronica sono trasmessi dal prfessionista con cui è concluso il primo contratto a uno o più altri professionisti e il contratto con quest'ultimo o questi ultimi professionisti è concluso al più tardi 24 ore dopo la conferma della prenotazione del primo servizio turistico.
2. Una combinazione di servizi turistici in cui sono combinati non più di uno dei tipi di servizi turistici di cui al punto 1) dell'art. 3, lettere a),
b) o c), con uno o più dei servizi turistici di cui al punto 1) dell'articolo 3, lettera d), non è un pacchetto se questi ultimi servizi:
a) non rappresentano una parte pari o superiore al 25% del valore della combinazione e non sono pubblicizzati, né rappresentano altrimenti un elemento essenziale della combinazione; oppure
b) sono selezionati e acquistati solo dopo l'inizio dell'esecuzione di un servizio turistico di cui al punto 1) dell'art. 3, lettere a), b) o c).

5. CONTENUTO DEL CONTRATTO
PROPOSTA D'ACQUISTO E DOCUMENTI DA FORNIRE
1. Al momento della conclusione del contratto di vendita di pacchetto turistico o, comunque, appena possibile, l'organizzatore o il venditore, fornisce al viaggiatore una copia o una conferma dei servizi di cui al contratto su un supporto durevole (e-mail) contenente la conferma di prenotazione dei servizi e\o estratto conto.
2. Il viaggiatore ha diritto a una copia cartacea della conferma di prenotazione e\o estratto conto qualora il con-tratto di vendita di pacchetto turistico sia stato stipulato alla contemporanea presenza fisica delle parti.
3. Per quanto riguarda i contratti negoziati fuori dei locali commer- ciali, definiti all'articolo 45, comma 1, lettera h), del decreto legislativo 6 settembre 2005, n. 206, una copia o la conferma del contratto di vendita di pacchetto turistico è fornita al viaggiatore su carta o, se il viaggiatore acconsente, su un altro supporto durevole.
4. Il contratto costituisce titolo per accedere al fondo di garanzia di cui al successivo art. 21.

6. INFORMAZIONI AL VIAGGIATORE
SCHEDA TECNICA
L'Organizzatore, mette a disposizione del viaggiatore – tramite il proprio sito da cui è possibile scaricarlo - il modulo informativo standard di cui all'allegato A, parte I o parte II, del Codice del Turismo, relativo alle tutele previste per il pacchetto turistico o per un'offerta corrispondente. L'Organizzatore il e il venditore forniscono al viaggiatore, pertinente, nonché le seguenti informazioni:
a) le caratteristiche principali dei servizi turistici, quali:
1) la destinazione o le destinazioni del viaggio, l'itinerario e i periodi di soggiorno con relative date e, se è incluso l'alloggio, il numero di notti comprese;
2) i mezzi, le caratteristiche e le categorie di trasporto, i luoghi, le date e gli orari di partenza e ritorno, la durata e la località di sosta intermedia e le coincidenze; nel caso in cui l'orario esatto non sia ancora stabilito o conosciuto, l'organizzatore e, se del caso, il venditore informano il viaggiatore dell'orario approssimativo di partenza e ritorno;
3) ubicazione, caratteristiche principali e, ove prevista, la categoria turistica dell'alloggio ai sensi della regolamentazione del paese di destinazione;
4) i pasti forniti inclusi o meno;
5) visite, escursioni o altri servizi inclusi nel prezzo totale pattuito del pacchetto;
6) i servizi turistici prestati al viaggiatore in quanto membro di un gruppo e, in tal caso, le dimensioni approssimative del gruppo;
7) la lingua in cui sono prestati i servizi;
8) se il viaggio o la vacanza sono idonei a persone a mobilità ridotta e, su richiesta del viaggiatore, informazioni precise sull'idoneità del viaggio o della vacanza che tenga conto delle esigenze del viaggiatore. Richieste particolari sulle modalità di erogazione e\o di esecuzione di taluni servizi facenti parte del pacchetto turistico, compresa la necessità di ausilio in aeroporto per persone con ridotta mobilità, la richiesta di pasti speciali a bordo o nella località di soggiorno, dovranno essere avanzate in fase di richiesta di prenotazione e risultare oggetto di specifico accordo tra il viaggiatore e l'Organizzatore, se del caso anche per il tramite dell'agenzia di viaggio mandataria del viaggiatore;
b) la denominazione commerciale e l'indirizzo geografico dell'organizzatore e, ove presente, del venditore, i loro recapiti telefonici e indirizzi di posta elettronica;
c) il prezzo totale comprensivo dei servizi turistici che compongono il pacchetto, dei servizi assicurativi e\o finanziari, delle tasse e di tutti i diritti, imposte e altri costi aggiuntivi, quali spese ed oneri forfettari assicurativi ed amministrativi per carburanti e/o valute e spese. Ove alcuni costi non siano ragionevolmente calcolabili prima della conclusione del contratto, un'indicazione del tipo di costi aggiuntivi che il viaggiatore potrebbe dover ancora sostenere, le modalità di pagamento, compreso l'eventuale importo o percentuale del prezzo da versare a titolo di acconto e il calendario per il versamento del saldo, o le garanzie finanziarie che il viaggiatore è tenuto a pagare o fornire;
d) il numero minimo di persone richiesto per il pacchetto e il termine di cui all'articolo 41, comma 5, lettera a) del codice del turismo, prima dell'inizio del pacchetto per l'eventuale risoluzione del contratto in caso di manca-to raggiungimento del numero;
e) le informazioni di carattere generale concernenti le condizioni in materia di passaporti e\o visti, compresi i tempi approssimativi per l'ottenimento dei visti, e le formalità sanitarie del paese di destinazione;
f) informazioni sulla facoltà per il viaggiatore di recedere dal contratto in qualunque momento prima dell'inizio del pacchetto dietro pagamento di adeguate spese di recesso, o, se previste (vedere articolo penali) le spese di recesso standard richieste dall'organizzatore ai sensi dell'articolo 41, comma l del D.Lgs. 79/2011 e specifi- cate al successivo art. 10, comma 3;
g) informazioni sulla sottoscrizione facoltativa o obbligatoria di un'assicurazione, che copra le spese di recesso unilaterale dal contratto da parte del viaggiatore o le spese di danneggiamento o smarrimento del bagaglio durante il traporto e\o di assistenza alla persona, compreso il rimpatrio, in caso di infortunio, malattia o decesso;
h) gli estremi della copertura di cui all'articolo 47, commi l, 2 e 3 Dlgs. 79/2011.
2. Inoltre prima dell'inizio del viaggio l'organizzatore e il venditore comunicano al viaggiatore le informazioni sull'identità del vettore aereo operativo, ove non nota al momento della prenotazione, giusta previsione art.11 Reg. Ce 2111\05 (Art. 11, comma 2 Reg. Ce 2111/05: "Se l'identità del vettore aereo effettivo o dei vettori ae-rei effettivi non è ancora nota al momento della prenotazione, il contraente del trasporto aereo fa in modo che il passeggero sia informato del nome del vettore o dei vettori aerei che opereranno in quanto vettori aerei effettivi per il volo o i voli interessati. In tal caso, il contraente del trasporto aereo farà in modo che il passeggero sia in-formato dell'identità del vettore o dei vettori aerei effettivi non appena la loro identità sia stata accertata ed il lo-ro eventuale divieto operativo nell'Unione Europea").
3. L'organizzatore predispone in catalogo o nel programma fuori catalogo - anche se resi su supporto elettronico o per via telematica
- una scheda tecnica. In essa sono contenute le informazioni tecniche relative agli obblighi di legge cui è sottoposto il Tour Operator, quali a titolo esemplificativo:
- gli estremi dell'autorizzazione amministrativa o S.C.I.A dell'organizzatore;
- gli estremi delle garanzie per i viaggiatori ex art. 47 Cod. Tur;
- gli estremi della polizza assicurativa di responsabilità civile;
- il periodo di validità del catalogo - in formato cartaceo o telematico ed ove presente - o del programma fuori catalogo;
- parametri e criteri di adeguamento del prezzo del viaggio (Art. 39 Cod. Tur.).

7. PAGAMENTI
1. All'atto della sottoscrizione della proposta di acquisto del pacchetto turistico dovrà essere corrisposta:
a) la quota d'iscrizione o gestione pratica (vedi art. 8);
b) la quota forfettaria di gestione degli oneri carburante;
c) acconto sul prezzo del pacchetto turistico pubblicato in catalogo o nella quotazione del pacchetto fornita dall'organizzatore nonché l'eventuale quota relativa alle garanzie assicurative. Il saldo dovrà essere improrogabilmente versato entro 30 gg dalla data di partenza.
2. Per le prenotazioni in epoca successiva alla data indicata quale termine ultimo per effettuare il saldo, l'intero ammontare dovrà essere versato al momento della sottoscrizione della proposta di acquisto.
3. La mancata ricezione da parte dell'Organizzatore delle somme sopra indicate, alle date stabilite, al pari della mancata rimessione al Tour Operator delle somme versate dal viaggiatore al venditore, comporterà la automatica risoluzione del contratto da comunicarsi con semplice comunicazione scritta, via fax o via e-mail, presso l'Agenzia venditrice, o presso il domicilio anche elettronico, ove comunicato, del viaggiatore e ferme le eventuali azioni di garanzia ex art. 47 D.Lgs. 79/2011 esercitabili dal viaggiatore verso il venditore. Il pagamento si intende conseguentemente effettuato quando le somme siano pervenute all'organizzatore. È onere del viaggiatore verificare pertanto il possesso in capo al venditore, scelto quale proprio mandatario per l'acquisto del pacchetto turistico, dei requisiti di legge e specificamente della garanzia contro il rischio di insolvenza o fallimento.

8. PREZZO
Il prezzo del pacchetto turistico è determinato nel contratto, con riferimento - ove presente - a quanto indicato in catalogo, o programma fuori catalogo ed agli eventuali aggiornamenti degli

stessi cataloghi o programmi fuori catalogo successivamente intervenu- ti, o nel sito web dell'Operatore. Esso potrà essere variato, in au- mento o in diminuzione, soltanto in conseguenza alle variazioni di:
• costi di trasporto, incluso il costo del carburante;
• diritti e tasse relative al trasporto aereo, ai diritti di atterraggio, di sbarco o di imbarco nei porti e negli aero-porti;
• tassi di cambio applicati al pacchetto in questione.
Per tali variazioni si farà riferimento al corso dei cambi ed ai prezzi in sino - al massimo - a 21 giorni prima della partenza, rispetto a quelli indicati nella scheda tecnica del catalogo, ovvero indicati negli eventuali aggiornamenti della scheda tecnica, pubblicati sui siti web. In ogni caso il prezzo non può essere modificato nei 20 giorni che precedono la partenza e la revisione non può essere superiore al 8% del prezzo nel suo originario ammontare.
In caso di diminuzione del prezzo, l'organizzatore ha diritto a detrarre le spese amministrative e di gestione delle pratiche effettive dal rimborso dovuto al viaggiatore delle quali è tenuto a fornire la prova su richiesta del viaggiatore.
Il prezzo è composto da:
a) quota di iscrizione o quota gestione pratica;
b) quota forfettaria di gestione degli oneri carburante;
c) quota di partecipazione: espressa in catalogo o nella quotazione del pacchetto fornita al venditore o al viaggiatore in caso di vendita diretta;
d) costo eventuali polizze assicurative contro i rischi di annullamento e\o spese mediche o altri servizi richiesti, ove non compreso nella quota di partecipazione;
e) costo eventuali visti e tasse di ingresso ed uscita dai Paesi meta della vacanza;
f) oneri e tasse aeroportuali e\o portuali;
g) eventuali le spese amministrative di revisione/variazione pratica.

9. MODIFICA DEL PACCHETTO TURISTICO PRIMA DELLA PARTENZA

1. Il Tour Operator si riserva il diritto di modificare unilateralmente le condizioni del contratto, diverse dal prezzo, ove la modifica sia di scarsa importanza. La comunicazione viene effettuata in modo chiaro e preciso attraverso un supporto durevole, quale ad esempio la posta elettronica.
2. Se prima della partenza l'organizzatore abbia necessità di modificare in modo significativo una o più caratteristiche principali dei servizi turistici di cui all'art. 34 comma 1 lett. a) Cod. Tur. oppure non può soddisfare le richieste specifiche formulate dal viaggiatore e già accettate dall'organizzatore, oppure propone di aumentare il prezzo del pacchetto di oltre l'8%, il viaggiatore può accettare la modifica proposta, oppure recedere dal contratto senza corrispondere spese di recesso.
3. Ove il viaggiatore non accetti la proposta di modifica di cui al comma 2, esercitando il diritto di recesso, l'organizzatore potrà offrire al viaggiatore un pacchetto sostitutivo di qualità equivalente o superiore.
4. L'organizzatore informa via mail, senza ingiustificato ritardo, il viaggiatore in modo chiaro e preciso delle modifiche proposte di cui al comma 2 e della loro incidenza sul prezzo del pacchetto ai sensi del comma 6.
5. Il viaggiatore comunica la propria scelta all'organizzatore o all'intermediario entro due (o termine maggiore che ciascun operatore voglia indicare) giorni lavorativi dal momento in cui ha ricevuto l'avviso indicato al comma 1. In difetto di comunicazione entro il termine suddetto, la proposta formulata dall'organizzatore si in-tende accettata.
6. Se le modifiche del contratto di vendita di pacchetto turistico o del pacchetto sostitutivo di cui al comma 2 comportano un pacchetto di qualità o costo inferiore, il viaggiatore ha diritto a un'adeguata riduzione del prezzo.
7. In caso di recesso dal contratto di vendita di pacchetto turistico ai sensi del comma 2, e se il viaggiatore non accetta un pacchetto sostitutivo, l'organizzatore rimborsa senza ingiustificato ritardo e in ogni caso entro 14 giorni dal recesso dal contratto tutti i pagamenti effettuati da o per conto del viaggiatore ed ha diritto ad essere in- dennizzato per la mancata esecuzione del contratto, tranne nei casi di seguito indicati:
a. Non è previsto alcun risarcimento derivante dall'annullamento del pacchetto turistico ad opera dell'Organizzatore quando la cancellazione dello stesso dipende dal mancato raggiungimento del numero minimo di partecipanti eventualmente richiesto, o l'organizzatore non è in grado di eseguire il contratto a causa di circostanze inevitabili e straordinarie e comunica il recesso al viaggiatore senza ingiustificato ritardo, prima dell'inizio del pacchetto.
b. Non è previsto alcun risarcimento derivante dall'annullamento del pacchetto turistico quando l'organizzatore dimostri che il difetto di conformità sia imputabile a causa di forza maggiore e caso fortuito.
c. Non è altresì previsto alcun risarcimento derivante dall'annullamento del pacchetto turistico quando l'organizzatore dimostri che il difetto di conformità è imputabile al viaggiatore o a un terzo estraneo alla fornitura di servizi turistici inclusi nel contratto di pacchetto turistico ed è imprevedibile o inevitabile oppure è dovuto a circostanze inevitabili e straordinarie.
8. Per gli annullamenti diversi da quelli di cui al comma 7 lettere a), b) e c), l'organizzatore che annulla, restituirà al viaggiatore una somma pari al doppio di quanto dallo stesso pagato ed effettivamente incassato dall'organizzatore, anche se tramite l'agente di viaggio.
9. La somma oggetto della restituzione non sarà mai superiore al doppio degli importi di cui il viaggiatore sarebbe in pari data debitore secondo quanto previsto dall'art. 10, 3° comma qualora fosse egli ad annullare.

10. RECESSO

A) DEL VIAGGIATORE
1. Al di fuori dei casi previsti all'articolo precedente, il viaggiatore può recedere dal contratto senza pagare penali nelle seguenti ipotesi:
• aumento del prezzo in misura eccedente l'8%;
• modifica in modo significativo di uno o più elementi del contratto oggettivamente configurabili come fonda-mentali ai fini della fruizione del pacchetto turistico complessivamente considerato e proposta dall'organizzatore dopo la conclusione del contratto stesso ma prima della partenza e non accettata dal viaggiatore;
• impossibilità di soddisfare le richieste specifiche formulate dal viaggiatore e già accettate dall'organizzatore.
Nei casi di cui sopra, il viaggiatore può:
• accettare la proposta alternativa ove formulata dall'organizzatore;
• richiedere la restituzione delle somme già corrisposte. Tale restituzione dovrà essere effettuata nel termine di legge indicato all'articolo precedente.
2. In caso di circostanze inevitabili e straordinarie verificatesi nel luogo di destinazione o nelle sue immediate vicinanze e che hanno un'incidenza sostanziale nell'esecuzione del pacchetto o sul trasporto passeggeri verso la destinazione, il viaggiatore ha diritto di recedere dal contratto, prima dell'inizio del pacchetto, senza corrispondere spese di recesso, ed al rimborso integrale dei pagamenti effettuati per il pacchetto, ma non ha diritto all'indennizzo supplementare.
3. Al viaggiatore che receda dal contratto prima della partenza per qualsiasi motivo, anche imprevisto e sopraggiunto, al di fuori delle ipotesi elencate al primo comma, o di quelle previste dall'art. 9, comma 2, saranno addebitati - indipendentemente dal pagamento dell'acconto di cui all'art.7 comma 1 - il costo individuale di gestio- ne pratica e l'eventuale corrispettivo di coperture assicurative già richieste al momento della conclusione del contratto o per altri ser- vizi già resi, la penale nella misura indicata di seguito, salvo eventuali condizioni più restrittive - legate a periodi di alta stagione o di piena occupazione delle strutture - che verranno comunicate al viaggiatore in fase di preventivo e quindi prima della conclusione del contratto:
Al turista che receda dal contratto prima della partenza, al di fuori delle ipotesi elencate al primo comma dell'art.10 delle Condizioni Generali, saranno addebitate le seguenti penalità di annullamento. Pacchetti turistici con volo ITC / Charter + soggiorno o servizi solo soggiorno:
• 10% della quota di partecipazione sino a 30 giorni lavorativi prima della partenza;
• 25% della quota di partecipazione da 29 a 21 giorni lavorativi prima della partenza;
• 50% della quota di partecipazione da 20 a 11 giorni lavorativi prima della partenza;
• 75% della quota di partecipazione da 10 a 3 giorni lavorativi prima della partenza;
• 100% della quota di partecipazione dopo tali termini.
Modifiche ed annullamenti di voli di linea e traghetti sono soggetti alle penalità previste dalle compagnie aeree e di navigazione a seconda della tariffa applicata e potrebbero essere diverse da quelle esposte nel presente art. 10. Per i voli di linea e/o low cost, oltre alle penali relative al soggiorno qui riportate, verranno applicate anche quelle del vettore aereo in base alla regola tariffaria.
Nel caso di gruppi precostituiti, le penali di cui sopra verranno concordate di volta in volta alla firma del contratto.
La non imputabilità al viaggiatore della circostanza di natura soggettiva che gli impedisce di usufruire della vacanza (a titolo esemplificativo: malattia, revoca delle ferie, perdita del lavoro ecc.) non legittima il recesso senza penali, previsto per legge solo per circostanze oggettive riscontrabili presso la località meta della vacanza di cui al comma 2 o per le ipotesi di cui al comma 1. Le conseguenze economiche derivanti dall'annullamento del contratto per circostanze rientranti nella sfera personale del viaggiatore, pur se non imputabili, possono essere evitate con stipula di apposita polizza assicurativa, laddove non prevista in forma obbligatoria dall'organizzatore.
4. Nel caso di gruppi precostituiti le penali da recesso saranno oggetto di accordo specifico di volta in volta alla firma del contratto.
5. Dalla indicazione della percentuale di penale sopra indicata sono esclusi i viaggi che includono l'utilizzo dei voli di linea con tariffe speciali. In questi casi le condizioni relative alle penalità di cancellazione sono deregolamentate e molto più restrittive poiché tengo- no conto di eventuali tariffe non rimborsabili e sono previamente indicate in fase di quotazione del pacchetto turistico.

B) DELL'ORGANIZZATORE
6. L'organizzatore può recedere dal contratto di pacchetto turistico e offrire al viaggiatore il rimborso integrale dei pagamenti effettuati per il pacchetto, ma non è tenuto a versare un indennizzo supplementare se:
- il numero di persone iscritte al pacchetto è inferiore al minimo previsto dal contratto e l'organizzatore comunica il recesso dal contratto al viaggiatore entro il termine fissato nel contratto e in ogni caso non più tardi di venti giorni prima dell'inizio del pacchetto in caso di viaggi che durano più di sei giorni, di sette giorni prima dell'inizio del pacchetto in caso di viaggi che durano tra due e sei giorni, di quarantotto ore prima dell'inizio del pacchetto nel caso di viaggi che durano meno di due giorni;
- l'organizzatore non è in grado di eseguire il contratto a causa di circostanze inevitabili e straordinarie e comunica il recesso dal medesimo al viaggiatore senza ingiustificato ritardo prima dell'inizio del pacchetto.
7. L'organizzatore procede a tutti i rimborsi prescritti a norma dei commi 2 e 6 senza ingiustificato ritardo e in ogni caso entro 14 giorni dal recesso. Nei casi di cui all'art. 41, commi 4 e 5, Cod. Tur. si determina la risoluzione dei contratti funzionalmente collegati stipulati con terzi.
8. In caso di contratti negoziati fuori dai locali commerciali, il viaggiatore ha diritto di recedere dal contratto di pacchetto turistico entro un periodo di cinque giorni dalla data della conclusione del contratto o dalla data in cui riceve le condizioni contrattuali e le informazioni preliminari se successiva, senza penali e senza fornire alcuna motivazione. Nei casi di offerte con tariffe sensibilmente diminuite rispetto alle offerte concorrenti, il diritto di recesso è escluso. In tale ultimo caso, l'organizzatore documenta la variazione di prezzo evidenziando adeguatamente l'esclusione del diritto di recesso.
9. In caso di conclusione di contratto a distanza, come definito dall'art. 45 comma 1 lett. g) del Codice del Consumo è escluso il diritto di recesso ai sensi dell'art. 47 comma 1 lett. g) del Codice del Consumo.

11. RESPONSABILITÀ DELL'ORGANIZZATORE PER INESATTA ESE- CUZIONE E SOPRAVVENUTA IMPOSSIBILITÀ IN CORSO DI ESECUZIONE - OBBLIGHI DEL VIAGGIATORE - TEMPESTIVITÀ DELLA CONTESTAZIONE

1. L'organizzatore è responsabile dell'esecuzione dei servizi turistici previsti dal contratto di vendita di pacchetto turistico, indipendentemente dal fatto che tali servizi turistici devono essere prestati dall'organizzatore stesso, dai suoi ausiliari o preposti quando agiscono nell'esercizio delle loro funzioni, dai terzi della cui opera si avvalga o da altri fornitori di servizi turistici ai sensi dell'articolo 1228 del codice civile.
2. Il viaggiatore, in ossequio agli obblighi di correttezza e buona fede di cui agli articoli 1175 e 1375 del codice civile, informa l'organizzatore, direttamente o tramite il venditore, tempestivamente, durante il corso della va-canza, tenuto conto delle circostanze del caso, di eventuali difetti di conformità rilevati durante l'esecuzione di un servizio turistico previsto dal contratto di vendita di pacchetto turistico.
3. Se uno dei servizi turistici non è eseguito secondo quanto pattuito nel contratto di vendita di pacchetto turistico, l'organizzatore pone rimedio al difetto di conformità, a meno che ciò risulti impossibile oppure risulti eccessivamente oneroso, tenendo conto dell'entità del difetto di conformità e del valore dei servizi turistici interessati dal difetto. Se l'organizzatore non pone rimedio al difetto, il viaggiatore ha diritto alla riduzione del prezzo nonché al risarcimento del danno che abbia subito in conseguenza del difetto di conformità, a meno che l'organizzatore dimostri che il difetto di conformità è imputabile al viaggiatore o ad un terzo estraneo alla fornitura dei servizi turistici o è a carattere inevitabile o imprevedibile oppure dovuto a circostanze straordinarie ed inevitabili.
4. Fatte salve le eccezioni di cui sopra, se l'organizzatore non pone rimedio al difetto di conformità entro un periodo ragionevole fissato dal viaggiatore con la contestazione effettuata ai sensi del comma 2, questi può ovviare personalmente al difetto e chiedere il rimborso delle spese necessarie, ragionevoli e documentate; se l'organizzatore rifiuta di porre rimedio al difetto di conformità o se è necessario avviarvi immediatamente non occorre che il viaggiatore specifichi un termine.
Se un difetto di conformità costituisce un inadempimento di non scarsa importanza e l'organizzatore non vi ha posto rimedio con la contestazione tempestiva effettuata dal viaggiatore, in relazione alla durata ed alle caratteristiche del pacchetto, il viaggiatore può risolvere il contratto con effetto immediato, o chiedere – se del caso – una riduzione del prezzo, salvo l'eventuale risarcimento del danno.
L'organizzatore, qualora dopo la partenza si trovi nell'impossibilità di fornire, per qualsiasi ragione tranne che per fatto proprio del viaggiatore, o per provvedimenti delle Autorità Istituzionali una parte essenziale dei servizi previsti dal contratto, dovrà predisporre adeguate soluzioni alternative per la prosecuzione del viaggio programmato non comportanti oneri di qualsiasi tipo a carico del viaggiatore, oppure rimborsare quest'ultimo nei limiti della differenza tra le prestazioni originariamente previste e quelle effettuate.
Il viaggiatore può respingere le soluzioni alternative proposte solo se non sono comparabili con quanto convenuto nel contratto o se la riduzione del prezzo concessa è inadeguata. Qualora non risulti possibile alcuna soluzione alternativa, ovvero la soluzione predisposta dall'organizzatore venga rifiutata dal viaggiatore poiché non comparabile a quanto convenuto nel contratto o poiché la concessa riduzione del prezzo è inadeguata, l'organizzatore fornirà senza supplemento di prezzo, un mezzo di trasporto equivalente a quello originario previsto per il ritorno al luogo di partenza o al diverso luogo eventualmente pattuito, compatibilmente alle disponibilità di mezzi e posti, e lo rimborserà nella misura della differenza tra il costo delle prestazioni previste e quello delle prestazioni effettuate fino al momento del rientro anticipato.

12. SOSTITUZIONI E VARIAZIONE PRATICA

1. Il viaggiatore previo preavviso dato all'organizzatore su un supporto durevole entro e non oltre sette giorni prima dell'inizio del pacchetto - e purché la richiesta non costituisca novazione contrattuale e sempre che ne risulti possibile l'attuazione - può cedere il contratto di vendita di pacchetto turistico a una persona che soddisfa tutte le condizioni per la fruizione del servizio.
2. L'organizzatore informa il cedente dei costi effettivi della cessione, pari alle spese sostenute dall'organizzatore in conseguenza della cessione del contratto di vendita di pacchetto turistico e fornisce al cedente la prova relativa ai diritti, alle imposte o agli altri costi aggiuntivi risultanti dalla cessione del contratto. In caso di contratto di viaggio con trasporto aereo per il quale è stata emessa biglietteria a tariffa agevolata e\o non rimborsabile, la cessione potrebbe comportare l'emissione di nuova biglietteria aerea con la tariffa disponibile alla data della cessione medesima
3. Il cedente e il cessionario del contratto di vendita di pacchetto turistico sono solidalmente responsabili per il pagamento del saldo del prezzo e degli eventuali diritti, imposte e altri costi aggiuntivi, ivi comprese le spese amministrative e di gestione delle pratiche.

13. OBBLIGHI DEI VIAGGIATORI

1. Fermo l'obbligo di tempestiva comunicazione del difetto di conformità, per come previsto all'art. 11 comma 2, i viaggiatori devono attenersi ai seguenti obblighi:
2. Per le norme relative all'espatrio dei minori si rimanda espressamente a quanto indicato nel sito della Polizia di Stato. Si precisa comunque che i minori devono essere in possesso di un documento personale valido per i viaggi all'estero ovvero passaporto o, per i Paesi UE, anche di carta di identità valida per l'espatrio. Per quanto riguarda l'uscita dal Paese dei minori di anni 14 e per quelli per cui è necessaria l'Autorizzazione emessa dalla Autorità Giudiziaria, dovranno essere seguite le prescrizioni indicate sul sito della Polizia di Stato http://www.poliziadistato.it/articolo/191/.
3. I cittadini stranieri dovranno reperire le corrispondenti informazioni attraverso le loro rappresentanze diplomatiche presenti in Italia e/o i rispettivi canali informativi governativi ufficiali.
4. In ogni caso i viaggiatori provvederanno, prima della partenza, a verificarne l'aggiornamento presso le competenti autorità (per i cittadini italiani le locali Questure ovvero il Ministero degli Affari Esteri tramite il sito www.viaggiaresicuri.it ovvero la Centrale Operativa Telefonica al numero 06.491115) adeguandovisi prima del viaggio. In assenza di tale verifica, nessuna responsabilità per la mancata partenza di uno o più viaggiatori potrà essere imputata all'intermediario o all'organizzatore.
5. I viaggiatori dovranno in ogni caso informare l'intermediario e l'organizzatore della propria cittadinanza al momento della richie- sta di prenotazione del pacchetto turistico o servizio turistico e, al momento della partenza dovranno accertarsi definitivamente di essere muniti dei certificati di vaccinazione previsti dalle leggi e normative vigenti, del passaporto individuale e di ogni altro documento valido per tutti i Paesi toccati dall'itinerario, nonché dei visti di soggiorno, di transito e dei certificati sanitari che fossero eventualmente richiesti.

6. Inoltre, al fine di valutare la situazione di sicurezza socio\politica, sanitaria, climatica ed ambientale e ogni altra informazione utile relativa ai Paesi di destinazione e, dunque, l'utilizzabilità oggettiva dei servizi acquistati o da acquistare il viaggiatore avrà l'onere di assumere le informazioni ufficiali di carattere generale presso il Ministero Affari Esteri, e divulgate attraverso il sito istituzionale della Farnesina www.viaggiaresicuri.it. Le informazioni di cui sopra non sono contenute nei cataloghi dei T.O. - on line o cartacei - poiché essi contengono informazioni descrittive di carattere generale per come indicate nell'art.34 del codice del Turismo e non informazioni temporalmente mutevoli. Le stesse pertanto dovranno essere assunte a cura dei viaggiatori.
7. Ove alla data di prenotazione la destinazione prescelta risultasse, dai canali informativi istituzionali, località soggetta ad "avvertimento" per motivi di sicurezza sociopolitica o ambientale, ovvero sanitaria, il viaggiatore che successivamente dovesse esercitare il recesso non potrà invocare, ai fini dell'esonero o della riduzione della richiesta di indennizzo per il recesso operato, il venir meno della causa contrattuale connessa alle condizioni di sicurezza del Paese poiché già note al momento della prenotazione.
8. I viaggiatori dovranno inoltre attenersi all'osservanza delle regole di comune prudenza e diligenza ed a quelle specifiche in vigore nei Paesi destinazione del viaggio, a tutte le informazioni fornite loro dall'organizzatore, nonché ai regolamenti, alle disposizioni amministrative o legislative relative al pacchetto turistico, nonché alle regole di diligenza e buona condotta all'interno delle strutture ricettive. L'inosservanza delle stesse, ad insindacabile giudizio della Direzione Alberghiera, potrà comportare l'allontanamento dalla struttura del trasgressore e ove ritenuto opportuno l'eventuale segnalazione alle Autorità Pubbliche competenti. Parimenti situazioni relative a patologie che possano rappresentare un rischio per la salute degli altri ospiti, ovvero alterazioni dello stato psichico
– se non previamente segnalate ed accettate per iscritto dal Tour Operator – costituiscono circostanze idonee a disporre l'eventuale allontanamento dalla struttura.
9. I viaggiatori saranno chiamati a rispondere di tutti i danni che l'organizzatore e/o l'intermediario dovessero subire anche a causa del mancato rispetto degli obblighi sopra indicati, ivi incluse le spese necessarie al loro rimpatrio.
10. Il viaggiatore è tenuto a fornire all'organizzatore tutti i documenti, le informazioni e gli elementi in suo possesso utili per l'esercizio del diritto di surroga di quest'ultimo nei confronti dei terzi responsabili del danno ed è responsabile verso l'organizzatore del pregiudizio arrecato al diritto di surrogazione.
11. Il viaggiatore comunicherà altresì per iscritto all'organizzatore, all'atto della proposta di compravendita di pacchetto turistico e quindi prima dell'invio della conferma di prenotazione dei servizi da parte dell'organizzatore, le particolari richieste personali che potranno formare oggetto di accordi specifici sulle modalità del viaggio, anche ed in particolare se relative a bisogni speciali o stati soggettivi da segnalare (a titolo esemplificativo: gravidanza, intolleranze alimentari, necessità di assistenza aeroportuale) sempre che ne risulti possibile l'attuazione e risultare in ogni caso oggetto di specifico accordo tra il viaggiatore e l'organizzatore (cfr. art. 6, comma 1° lett. h), se del caso anche tramite l'agenzia di viaggio mandataria. Richieste particolare formulate successivamente all'invio della conferma di prenotazione dei servizi, non vincolano l'Organizzatore alla sua attuazione, essendosi il contratto già perfezionato con l'invio della conferma\ estratto conto dei servizi.

14. CLASSIFICAZIONE ALBERGHIERA
La classificazione ufficiale delle strutture alberghiere viene fornita in catalogo od in altro materiale informativo soltanto in base alle espresse e formali indicazioni delle competenti autorità del Paese in cui il servizio è erogato.
In assenza di classificazioni ufficiali riconosciute dalle competenti Pubbliche Autorità dei Paesi membri della UE cui il servizio si riferisce, o in ipotesi di strutture commercializzate quale "Villaggio Turistico" l'organizzatore si riserva la facoltà di fornire in catalogo o nel depliant una propria descrizione della struttura ricettiva, tale da permettere una valutazione e conseguente accettazione della stessa da parte del viaggiatore

15. REGIME DI RESPONSABILITÀ
L'organizzatore risponde dei danni arrecati al viaggiatore a motivo dell'inadempimento totale o parziale delle prestazioni contrattual- mente dovute, sia che le stesse vengano effettuate da lui perso- nalmente che da terzi fornitori dei servizi, salvo regresso nei loro confronti, a meno che provi che l'evento è derivato da fatto del viaggiatore (ivi comprese iniziative autonomamente assunte da quest'ultimo nel corso dell'esecuzione dei servizi turistici) o dal fatto di un terzo a carattere imprevedibile o inevitabile, da circostanze estranee alla fornitura delle prestazioni previste in contratto, da caso fortuito, da forza maggiore, ovvero da circostanze che lo stesso organizzatore non poteva, secondo la diligenza professionale, ragionevolmente prevedere o risolvere.
Il venditore presso il quale sia stata effettuata la prenotazione del pacchetto turistico non risponde delle obbligazioni relative alla organizzazione ed esecuzione del viaggio, ma è responsabile esclusivamente delle obbligazioni nascenti dalla sua qualità di intermediario e per l'esecuzione del mandato conferitogli dal viaggiatore, per come specificamente previsto dall'art. 50 del Codice del Turi- smo compresi gli obblighi di garanzia di cui all'art. 47.

16. LIMITI DEL RISARCIMENTO E PRESCRIZIONE
I risarcimenti di cui agli artt. 43 e 46 del Cod. Tur. e relativi termini di prescrizione, sono disciplinati da quanto in esso previsto, e comunque nei limiti stabiliti dalle Convenzioni Internazionali che disciplinano le prestazioni che formano oggetto del pacchetto turistico, fermo restando che il risarcimento o la riduzione del prezzo concessi a norma degli articoli citati e il risarcimento o la riduzione del prezzo concessi ai sensi dei regolamenti e convenzioni internazionali sono detratti gli uni dagli altri. I danni alla persona non sono soggetti a limite prefissato.
Il diritto alla riduzione del prezzo o al risarcimento dei danni per le modifiche del contratto di vendita di pacchetto turistico o del pacchetto sostitutivo, si prescrive in due anni a decorrere dalla data del rientro del viaggiatore nel luogo di partenza.
Il diritto al risarcimento del danno alla persona si prescrive in tre anni a decorrere dalla data di rientro del viaggiatore nel luogo di partenza o nel più lungo periodo previsto per il risarcimento del danno alla persona dal-le disposizioni che regolano i servizi compresi nel pacchetto.

17. POSSIBILITÀ DI CONTATTARE L'ORGANIZZATORE TRAMITE IL VENDITORE
1. Il viaggiatore può indirizzare messaggi, richieste o reclami relativi all'esecuzione del pacchetto direttamente al venditore tramite il quale lo ha acquistato, il quale, a sua volta, li inoltra tempestivamente all'organizzatore.
2. Ai fini del rispetto dei termini o periodi di prescrizione, la data in cui il venditore riceve messaggi, richieste o reclami di cui al comma precedente, è considerata la data di ricezione anche per l'organizzatore.

18. OBBLIGO DI ASSISTENZA
L'organizzatore presta adeguata assistenza senza ritardo al viaggiatore in difficoltà anche nelle circostanze di cui all'articolo 42, comma 7, in particolare fornendo le opportune informazioni riguardo ai servizi sanitari, alle autorità locali e all'assistenza consolare e assistendo il viaggiatore nell'effettuare comunicazioni a distanza e aiutandolo a trovare servizi turistici alternativi.
L'organizzatore può pretendere il pagamento di un costo ragionevole per tale assistenza qualora il problema sia causato intenzionalmente dal viaggiatore o per sua colpa, nei limiti delle spese effettivamente sostenute.

19. ASSICURAZIONE CONTRO LE SPESE DI ANNULLAMENTO E DI RIMPATRIO
Se non già presente nell'offerta che compone il pacchetto turistico, è possibile e consigliabile, stipulare al momento della prenotazione presso gli uffici dell'organizzatore o del venditore speciali polizze assicurative che garantiscano il viaggiatore dai rischi economici derivanti dalle spese standard (penali) derivanti dall'annullamento del pacchetto, dagli infortuni e\o malattie che coprano anche le spese di rimpatrio e per la perdita e\o danneggiamento del bagaglio.
I diritti nascenti dai contratti di assicurazione devono essere esercitati dal viaggiatore direttamente nei confronti delle Compagnie di Assicurazioni stipulanti, alle condizioni e con le modalità previste nelle polizze medesime, come esposto nelle condizioni di polizza pubblicate sui cataloghi e\o ne siti web dell'organizzatore e pertanto a disposi zione dei Viaggiatori prima della stipula del contratto di pacchetto turistico.

20. STRUMENTI ALTERNATIVI DI RISOLUZIONE DELLE CONTROVERSIE
Ai sensi e per gli effetti di cui all'art. 67 Cod. Tur. l'organizzatore potrà proporre al viaggiatore - sul catalogo, sulla documentazione, sul proprio sito internet o in altre forme – modalità di risoluzione alternativa delle contestazioni insorte.
In tal caso l'organizzatore indicherà la tipologia di risoluzione alternativa proposta e gli effetti che tale adesione comporta.

21. GARANZIE AL VIAGGIATORE
FONDO ASTOI A TUTELA DEI VIAGGIATORI (art. 47 Cod. Tur.)
I contratti di vendita di pacchetti turistici sono assistiti da idonee garanzie prestate dall'Organizzatore e dall'Agente di viaggio intermediario nella vendita che, per i viaggi all'estero e i viaggi che si svolgono all'interno di un singolo Paese garantiscono, nei casi di insolvenza o fallimento del venditore o dell'organizzatore, il rimborso del prezzo versato per l'acquisto del pacchetto turistico e il rientro immediato del viaggiatore ai sensi dell'art. 47 Codice del Turismo. La garanzia di cui all'art. 47 Cod. Tur. opera esclusivamente con riferimento al contratto di vendita di pacchetto turistico per come definito dall'art. 33 Cod. Tur.
Non sono coperti dalla garanzia contro il rischio di insolvenza o fallimento tutti i prodotti venduti dall'Organizzatore e/o dall'Agente di Viaggio che non rientrano nella definizione di pacchetto turistico contenuta nell'art. 33 Cod. Tur. [quali a titolo esemplificativo: servizi turistici singolarmente venduti e non collegati, contratti di multiproprietà, corsi di lingua di lungo periodo, programmi high school, scambi culturali rientranti nei programmi di mobilità studentesca internazionale, pacchetti e servizi turistici collegati acquistati nell'ambito di un accordo generale per l'organizzazione di viaggi di natura professionale concluso tra un professionista e un'altra persona fisica o giuridica che agisce nell'ambito della propria attività commerciale, imprenditoriale, artlgianale o professionale, combinazione di non più di uno dei servizi turistici di cui al punto 1) dell'art. 3, lettere a), b) o c), con uno o più dei servizi turistici di cui al punto
1) dell'articolo 3, lettera d), laddove questi ultimi non rappresentino una parte pari o superiore al 25% del valore della combinazione e non sono pubblicizzati, né rappresentano altrimenti un elemento essenziale della combinazione, oppure sono selezionati e acquistati solo dopo l'inizio dell'esecuzione di un servizio turistico di cui al punto 1) dell'art. 3, lettere a), b) o c)].
Gli estremi identificativi del soggetto giuridico che, per conto dell'Organizzatore, è tenuto a prestare la garanzia sono indicati nel catalogo e\o sito web dell'Organizzatore medesimo e potranno altresì essere indicati nella conferma di prenotazione dei servizi richiesti dal viaggiatore.
Le modalità per accedere alla garanzia e i termini di presentazione dell'istanza volta al rimborso delle somme versate sono indicati nel sito del "Fondo ASTOI a Tutela dei Viaggiatori", all'indirizzo www. fondoastoi.it, in quanto soggetto giuridico al quale aderisce TH Resorts.
Al fine di evitare di incorrere in decadenze, si consiglia di tenere bene a mente i termini indicati per la presentazione delle istanze. Resta inteso che il decorso del termine dovuto ad impossibilità di presentazione dell'istanza e non ad inerzia del viaggiatore, consente la remissione nei termini medesimi.
L'indirizzo web del Fondo ASTOI a Tutela dei Viaggiatori" è riportato altresì nei siti, nei cataloghi e nei documenti relativi al contratto di acquisto di pacchetto.

22. MODIFICHE OPERATIVE
In considerazione del largo anticipo con cui vengono pubblicati i cataloghi che riportano le informazioni relative alle modalità di fruizione dei servizi, si rende noto che gli orari e le tratte dei voli indicati nella accettazione della proposta di compravendita dei servizi, nonché a volte, l'aeroporto partenza o di arrivo, potrebbero subire variazioni poiché soggetti a successiva convalida.
Si precisa inoltre che in caso di necessità potranno variare il tipo di aeromobile, la classe di prenotazione, nonché essere effettuati scali non programmati e modificati gli aeroporti in andata e/o rientro; potranno essere raggruppate su un unico aeroporto le partenze previste da altro scalo italiano con il trasferimento in pullman da un'aerostazione all'altra e potranno essere sostituiti voli noleggiati con voli di linea (anche con eventuali scali tecnici).
In considerazione di quanto sopra, il viaggiatore dovrà chiedere conferma dei servizi alla propria agenzia prima della partenza.
Si comunica inoltre che le donne in stato di gravidanza sono generalmente ammesse al trasporto aereo sino alla 28° settimana munite di certificato che attesta lo stato di avanzamento della gravidanza, dalla 29° alla 34° settimana solo se munite di certificato medico (redatto entro le 72 ore antecedenti la partenza prevista del volo) attestante l'idoneità a intraprendere il viaggio aereo, oltre la 34° settimana potrebbero non essere accettate a bordo. Si consiglia prima di prenotare un volo di consultare il proprio medico e di controllare che la data di rientro non superi la 34° settimana, come precedentemente specificato. L'organizzatore informerà i passeggeri circa l'identità del vettore\i effettivo\i nei tempi e con le modalità previste dall'art.11 del Reg. CE 2111/2005 (richiamato all'art. 6 comma 2).

ADDENDUM
CONDIZIONI GENERALI DI CONTRATTO

A) DISPOSIZIONI NORMATIVE
I contratti aventi ad oggetto l'offerta del solo servizio di trasporto, del solo servizio di soggiorno, ovvero di qualunque altro separato servizio turistico, non potendosi configurare come fattispecie negoziale di organizza-zione di viaggio ovvero di pacchetto turistico, non godono delle tutele previste in favore dei viaggiatori dalla Direttiva europea 2015/2302 e ad essi si applicheranno le condizioni contrattuali del singolo fornitore del servizio, per come indicate nel sito del medesimo cui si rimanda.
Il venditore che si obbliga a procurare a terzi, anche in via telematica, un singolo servizio turistico, è tenuto a rilasciare al viaggiatore i documenti relativi a questo servizio, che riportino la somma pagata per il servizio e non può in alcun modo essere considerato organizzatore di viaggio.

B) INFORMATIVA PRIVACY RIDOTTA
Si informano i signori viaggiatori che i loro dati personali, il cui conferimento è necessario per permettere la conclusione e l'esecuzione del contratto di viaggio, saranno trattati in forma manuale e/o elettronica nel rispetto della normativa vigente. L'eventuale rifiuto comporterà l'impossibilità di perfezionamento e conseguente ese- cuzione del contratto. L'esercizio dei diritti previsti dalla normativa vigente – a titolo esemplificativo: diritto di richiedere l'accesso ai dati personali, la rettifica o la cancellazione degli stessi o la limitazione del trattamento che lo riguardano o di opporsi al loro trattamento, oltre al diritto alla portabilità dei dati; il diritto di proporre reclamo a un'autorità di controllo – potrà essere esercitato nei confronti del titolare del trattamento.
Per ogni più ampia informazione sul trattamento dei dati da parte dell'organizzatore si rimanda alla specifica sezione del sito www. th-resorts.com, contenente la Privacy Policy.

COMUNICAZIONE OBBLIGATORIA AI SENSI DELL'ARTICOLO 17 DELLA LEGGE N°38/2006
La legge italiana punisce con la reclusione i reati concernenti la prostituzione e la pornografia minorile, anche se commessi all'estero.

Scheda tecnica

Diffusione catalogo 2024
Per la versione costantemente aggiornata del catalogo, del LISTINO PREZZI e delle CONDIZIONI GENERALI DI VENDITA consultare il sito: www.baobab.it

VALIDITÀ DEL LISTINO PREZZI e delle CONDIZIONI GENERALI DI VENDITA
VALIDITÀ DEL PROGRAMMA: 1/5/24 - 31/10/24

BaoBab di Hotelturist S.p.a.
sede legale: via Forcellini, 150 - 35128 PD
sede agenzia: via Monte Rosa, 19-20149 MI
C.F. e Reg Imp. PD 01620970903- P. IVA 01047360910
Cap. Soc 33.875,00 i.v.
S.c.i.a. Prot.37716 del 18/02/2014 Prov. MI
POLIZZA R.C. Europ Assistance Italia Spa n. 4402362

Hotelturist S.p.a., titolare del marchio BaoBab, in qualità di associato ASTOI aderisce al Fondo di Garanzia ASTOI.

GARANZIE PER I VIAGGIATORI che hanno acquistato pacchetti turistici EX art. 47 2° comma COD. TUR.: "FONDO ASTOI A TUTELA DEI VIAGGIATORI" con sede in Viale Pasteur n.10, 00144 - Roma, C.F. 97896580582, Iscrizione
Reg. Persone Giuridiche di Roma n. 1162/2016".

ESCURSIONI FACOLTATIVE
Le escursioni sono servizi aggiuntivi che possono essere preacquistati o acquistati in loco. Non valgono alla composizione del pacchetto turistico. L'Organizzatore non è nella possibilità di prevedere e\o controllare eventuali modifiche apportate dagli Organizzatori locali e pertanto tali mutamenti non sono pertanto contestabili al TO e non costituiscono fonte di responsabilità contrattuale del medesimo. In caso di difetti di conformità riscontrati durante l'esecuzione del servizio, si raccomanda di sporgere tempestiva segnalazione o reclamo direttamente sul posto al Fornitore dell'escursione.
Vi suggeriamo di orientare la vostra scelta esclusivamente verso gli operatori muniti delle autorizzazioni previste dalle leggi locali; gli operatori abusivi potrebbero avere tariffe più basse ma il rischio di disservizi, inadempimenti e/o incidenti di varia natura è più elevato.

In caso di difformità tra la versione cartacea e quella pubblicata on-line del testo delle presenti condizioni generali di contratto, prevarrà la versione on-line

Viaggiare sicuri e protetti.

EasyCare
viaggi protetto

POLIZZA INCLUSA PER I VIAGGIATORI CON PROGRAMMAZIONI BAOBAB

Assicurata da UnipolSai Assicurazioni SpA
Incluse garanzie Covid.

Polizza Annullamento per gravi motivi e positività covid
(Inclusa per pacchetti volo+soggiorno. Attivabile con FullCare per pratiche solo land)

Massimale 1.000€ a persona, 3.000€ per evento. I massimali sono elevabili con la polizza FullCare.

- Annullamento per positività Covid **franchigia 0%**
- Annullamento per ricovero ospedaliero, lutto **franchigia 0%**
- Annullamento per gessatura **scoperto 20%**
- Annullamento per assunzione licenziamento e altri motivi **scoperto 20%**

Polizza Medico Bagaglio
- Assistenza medica 24/7
- Spese mediche per malattie improvvise e infortuni **Massimali** 1.000 € Italia, 10.000€ Europa e Mediterraneo, 20.000€ Mondo
- Bagaglio **massimale** 1.000€

Extra per essere protetti dal Covid-19
- Assistenza per rientro alla residenza **massimale** 1.500 € per spese di rientro
- Indennizzo per prolungamento soggiorno **massimale** 100 € al gg per 15 gg

Altre coperture
- Responsabilità civile viaggiatori
- Prestazioni per i familiari a casa
- La casa

FullCare
viaggi protetto

POLIZZA INTEGRATIVA OPZIONALE RISERVATA AI CLIENTI BAOBAB (CONSIGLIATA)

Assicurata da UnipolSai Assicurazioni SpA
Incluse garanzie Covid. Si raccomanda di verificare il dettaglio delle condizioni prima dell'adesione

Annullamento All Risk. Estensione casistiche e Massimali
(Massimale 5.000 € a persona, 20.000 € per evento)

- Annullamento per quarantena fiduciaria Covid **scoperto 20%**
- Annullamento per motivi medici anche senza ricovero **scoperto 20%**
- Annullamento per qualsiasi evento documentabile **scoperto 20%**

Annullamento per gravi eventi sul luogo di destinazione
(avvenuti nei 10 giorni prima della partenza)

- Annullamento per eventi terroristici sul luogo di destinazione **scoperto 30%**
- Annullamento per terremoti, alluvioni e altre calamità **scoperto 30%**

Spese Riprotezione volo
- Copre alcune spese di modifica in caso per qualsiasi motivo si perda il volo

Spese Mediche integrativa
- Estensione dei massimali per spese mediche: **Massimali** 2.500€ Italia, 150.000 € Estero

Rimborso quota viaggio per interruzione viaggio
- Interruzione per quarantena Covid
- Interruzione per ricovero, rientro sanitario, lutto
- Interruzione per quarantena covid in corso di viaggio

Garanzia Rischi Zero
- Spese di riprotezione per gravi eventi di forza maggiore in viaggio e
- recupero della quota viaggio in caso di interruzione

Indennizzo per ritardo volo o partenza nave
- Indennizzo di 100 € per ritardo volo di andata, 8 ore

La polizza è facoltativa a pagamento e può essere opzionata solo contestualmente alla conferma del viaggio.

Premi aggiuntivi per persona:
Viaggi in Egitto 47,00 € a persona, di cui imposte 4,69 €
Viaggi in Spagna e Grecia 43,00€ a persona, di cui imposte 4,29 €

Le condizioni complete delle polizze EasyCare e FullCare sono scaricabili dal sito **baobab.it** ; in sintesi sono consultabili nelle 2 pagine successive.

Tutti i clienti BaoBab beneficiano automaticamente delle seguenti garanzie assicurate da UnipolSai Assicurazioni SpA in forza della polizza convenzione BaoBab HotelTurist SpA. In collaborazione con T.O.I.S..Srl.

Le condizioni sono qui riportate in estrema sintesi.
Il cliente deve verificare nel dettaglio le condizioni di polizza, Glossario, Condizioni Generali, Esclusioni, Informative e Privacy sul sito **www.th-resort.com.**
Si raccomanda di osservare scrupolosamente gli adempimenti in caso di sinistro pena la perdita del diritto al rimborso.

Il numero di **Tessera Assicurativa** necessario per accedere all'assistenza della Struttura Organizzativa è indicato sul **Foglio Notizie** che verrà rilasciato dal Tour Operator.

EasyCare
viaggi protetto

Polizza base inclusa EasyCare

(integrabile con FullCare opzionale)
Opera automaticamente con la prenotazione

Per le prenotazioni **volo+soggiorno:**

- **Annullamento per motivi gravi.** (positività Covid, ricovero, gessatura; fino ad Euro 1.000 a persona, 3.000 evento). Non opera per le prenotazioni solo land; nb: attivabile e in forma più estesa con la polizza integrativa facoltativa FullCare.

Per tutte le prenotazioni BaoBab:

- **Assistenza** (compreso Covid)
- **Spese Mediche** (compreso Covid)
- **Copertura Speciale Covid** (prolungamento soggiorno quarantena e spese di rientro)
- **Bagaglio**
- **Responsabilità civile viaggiatori**
- **Familiari a casa**
- **La Casa**

Assicurazione annullamento PER MOTIVI GRAVI (compresa positività Covid)
Inclusa solo per pacchetti volo+soggiorno.
NB: è attivabile in forma estesa (e anche per il solo land) con la polizza integrativa facoltativa FullCare.

A) OGGETTO: la garanzia copre le penali d'annullamento pagate in quanto applicabili dal Tour Operator sull'intero valore del viaggio, in base a quanto previsto dalle condizioni generali di partecipazione al viaggio, con il massimo rimborso **di Euro 1.000,00** per persona ed il massimo **di Euro 3.000,00** per evento.
NB: i massimali di copertura verranno adeguati al maggior costo del viaggio attraverso l'adesione alla Polizza Integrativa, fino a **5.000,00 Euro** a persona e il massimo di **Euro 20.000,00** per evento.
L'assicurazione decorre dalla data di iscrizione al viaggio e termina all'inizio del viaggio/soggiorno stesso. In caso di transfer verso l'imbarco in nave o aereo per "inizio del viaggio/soggiorno" si potrà anche intendere il momento di effettuazione del primo tampone obbligatorio da eseguirsi immediatamente prima dell'imbarco in volo/nave.
La polizza è operante esclusivamente se il cliente è costretto ad annullare per uno dei seguenti motivi imprevedibili al momento della stipulazione del contratto di viaggio:
1)-Certificato di positività Covid dell'Assicurato o di un compagno di viaggio purché assicurato ed iscritto contemporaneamente e con il quale doveva partecipare al viaggio stesso.
2)-Malattia, infortunio che abbiano comportato il ricovero ospedaliero di almeno una notte o decesso 2.1) dell'Assicurato o di un compagno di viaggio purché assicurato ed iscritto contemporaneamente e con il quale doveva partecipare al viaggio stesso.
2.2) del loro coniuge, convivente, figli, fratelli, sorelle, genitori, suoceri, generi, nuore, cognati, nonni, zii e nipoti fino al 3° grado di parentela o del Socio contitolare della ditta dell'Assicurato o del diretto superiore.
Sono comprese le malattie preesistenti le cui recidive o riacutizzazioni si manifestino improvvisamente dopo la data dell'iscrizione al viaggio.
3)-Infortunio che abbia comportato l'applicazione di apparecchio gessato o tutore immobilizzante equivalente all'assicurato o al compagno di viaggio purché assicurato e iscritto contemporaneamente e con il quale doveva partecipare al viaggio stesso.
4)-Rinuncia a seguito di assunzione o licenziamento dell'assicurato o del Compagno di viaggio.
5)-Danni materiali a seguito di incendio o calamità naturali che colpiscano i beni dell'Assicurato ed impongano la sua presenza.
6)-Impossibilità di raggiungere il luogo di partenza a seguito di calamità naturali.
7)-Citazione in tribunale quale testimone o convocazione a giudice popolare pervenute dopo l'iscrizione al viaggio.
Qualora l'Assicurato sia contemporaneamente iscritto ad un viaggio con i suoi familiari e/o con altre persone, in caso di annullamento, la garanzia si intende operante, oltre che per l'Assicurato direttamente coinvolto dall'evento e per i suoi familiari, anche per uno solo dei compagni di viaggio a condizione che anch'essi siano assicurati.

B) ESCLUSIONI E LIMITAZIONI
L'assicurazione è operante solo se automaticamente inclusa al momento dell'iscrizione al viaggio e se sono stati rispettati i termini di "comportamento in caso di sinistro". L'assicurazione non è valida se al momento dell'adesione già sussistono le condizioni o gli eventi che determinano l'annullamento del viaggio. Sono esclusi gli annullamenti derivanti da malattie psichiche e mentali, attacchi di panico e stati di ansia in genere. Sono esclusi gli annullamenti determinati da eventi che si manifestassero nei luoghi di destinazione del viaggio e che inducono a rinunciare al viaggio medesimo fra cui eventi bellici, terroristici, sociopolitici, meteorologici, eventi naturali o dal pericolo che si manifestino detti eventi. Non sono assicurate e non sono rimborsabili eventuali quote di iscrizione e/o assicurazioni.

C) FRANCHIGIE
Eventuali risarcimenti avverranno previa deduzione dei seguenti scoperti:
- nessuno scoperto in caso di rinuncia determinata da positività Covid oppure per ricovero ospedaliero dell'assicurato o del compagno di viaggio di almeno 24 ore continuative, oppure in caso di decesso;
- in tutti gli altri casi lo scoperto applicato sarà del 20% dell'importo indennizzabile con il minimo di 50,00 Euro per persona.
NB: qualora non vengano rispettati i previsti tempi di denuncia e di invio della certificazione medica, lo scoperto applicato sarà del 30% con il minimo di 50,00 Euro per persona.

D) COMPORTAMENTO E OBBLIGHI IN CASO DI SINISTRO ANNULLAMENTO
Nel caso si verifichi un evento tra quelli previsti che renda impossibile la partecipazione al viaggio, **l'Assicurato, pena la decadenza al diritto al rimborso, dovrà scrupolosamente osservare i seguenti obblighi:**
1). Annullare la prenotazione al Tour Operator immediatamente, al fine di fermare la misura delle penali applicabili. In ogni caso la Compagnia Assicurativa rimborserà la penale d'annullamento prevista alla data in cui si è verificato l'evento che ha dato origine alla rinuncia; l'eventuale maggiore quota di penale dovuta a seguito di ritardata comunicazione di rinuncia resterà a carico dell'Assicurato.
2). Denunciare l'annullamento alla Compagnia -.- Entro 5 giorni dal verificarsi dell'evento che ha causato l'annullamento, l'assicurato dovrà effettuare la denuncia, direttamente, alla UnipolSai Assicurazioni S.p.A. via **e-mail sinistriturismo@unipolsai.it, oppure telefonando al numero verde 800 406858** attivo dal lunedì al venerdì dalle ore 8:00 alle ore 19:30 ed il sabato dalle ore 8:00 alle ore 14:00. Come data di invio farà fede la data della e-mail. **Tale denuncia dovrà contenere tutti** i documenti inerenti il sinistro. Attenzione: con immediatezza, contestualmente alla denuncia dovrà anche essere trasmessa la certificazione che documenti il motivo della rinuncia al viaggio.
Verificare la lista completa dei documenti indicata nel dettaglio di polizza e osservare scrupolosamente gli adempimenti pena la perdita del diritto al rimborso.
Vedi dettaglio di polizza.

ASSISTENZA IN VIAGGIO (compreso Covid) - inclusa
LA STRUTTURA ORGANIZZATIVA costituita da medici, tecnici ed operatori, in funzione 24 ore su 24 provvede a fornire i seguenti servizi di Assistenza:
- CONSULTO MEDICO E SEGNALAZIONE DI UNO SPECIALISTA
- INVIO DI MEDICINALI URGENTI
- TRASPORTO SANITARIO
- RIENTRO SANITARIO DELL'ASSICURATO
- RIENTRO DELL'ASSICURATO CONVALESCENTE
- TRASPORTO DELLA SALMA
- RIENTRO DEI FAMILIARI
- RIENTRO ANTICIPATO DELL'ASSICURATO,
- VIAGGIO DI UN FAMILIARE
- INTERPRETE A DISPOSIZIONE ALL'ESTERO
- SEGNALAZIONE DI UN LEGALE
- ANTICIPO SPESE DI PRIMA NECESSITÀ
- TRASMISSIONE DI MESSAGGI URGENTI
- SPESE TELEFONICHE
- SPESE DI SOCCORSO E DI RICERCA

COMPORTAMENTO IN CASO DI SINISTRO
L'Assistenza 24 ore su 24 si ottiene telefonando al numero di Torino: +39 011.6523211
Per spese superiori a Euro 1.000,00 è necessaria l'autorizzazione preventiva della Struttura Organizzativa.
Vedi dettaglio di polizza.

SPESE MEDICHE (compreso Covid) - inclusa
Italia, Euro 1.000,00
Europa Mediterraneo, Euro 10.000,00
Mondo, Euro 20.000,00
Per spese superiori a Euro 1.000,00 è sempre necessaria l'autorizzazione preventiva. Vedi dettaglio di polizza.

GARANZIE SPECIALI COVID - Rientro alla residenza, Prolungamento soggiorno - inclusa
- RIENTRO ALLA RESIDENZA
Spese per il rientro con un mezzo diverso se l'Assicurato è soggetto a restrizioni dipendenti da Covid19 tali da rendere impossibile il rientro con il mezzo inizialmente previsto. Max Euro 1.500 per assicurato
- PROLUNGAMENTO DEL SOGGIORNO
Spese per il prolungamento del soggiorno se l'Assicurato è soggetto a restrizioni dipendenti da Covid19 che lo obblighino a prolungare il soggiorno nella struttura ricettiva. Max Euro 100,00 al giorno e per una durata non superiore a 15 giorni. Vedi dettaglio di polizza.

BAGAGLIO - inclusa
Assicurazione del Bagaglio fino a 1000,00 Euro.
Attenzione: in caso di sinistro sono previsti adempimenti (reclami, denunce) da effettuarsi tassativamente sul luogo dell'evento. Vedi dettaglio di polizza.

ASSICURAZIONE RESPONSABILITÀ CIVILE DEI VIAGGIATORI - inclusa
Fino a 50.000 euro. Vedi dettaglio di polizza.

ASSISTENZA FAMILIARI A CASA - inclusa
Opera se i familiari rimasti a casa in Italia dovessero trovarsi in dificoltà a seguito di improvvisa malattia o infortunio:
- CONSULTO MEDICO
- INVIO DI MEDICINALI URGENTI
- INVIO DI UN MEDICO CASI DI URGENZA
- ASSISTENZA INFERMIERISTICA DOMICILIARE

Vedi dettaglio di polizza.

LA CASA - inclusa
Opera qualora durante l'assenza da casa, si verificassero situazioni di emergenza all'abitazione dell'Assicurato:
- INVIO DI UN IDRAULICO O ELETTRICISTA
- INVIO DI UN FABBRO
- VIGILANZA DELL'ABITAZIONE

Vedi dettaglio di polizza.

FullCare
viaggi protetto

Polizza integrativa FullCare

(Consigliata)
Valida se confermata contestualmente alla prenotazione.

Per tutte le prenotazioni BaoBab **volo+soggiorno e solo soggiorno**

- **Annullamento All-Risk**
- estensione massimale annullamento (Euro **5.000** a persona, **20.000** per evento)
- estensa a qualsiasi evento documentabile, **compresa quarantena Covid** (fino al giorno della partenza)
- **Annullamento per gravi eventi sul luogo di destinazione** (avvenuti nei 10 gg prima della partenza)
- **Spese di riprotezione viaggio "se perdi il volo non perdi tutto"**
- **Estensione massimale Spese Mediche (Euro 150.000)**
- **Rimborso quota per interruzione**
- **Rimborso quota per interruzione speciale Covid**
- **Rischi Zero**
- **Indennizzo per Ritardo Volo o partenza Nave**

ANNULLAMENTO VIAGGI ALL-RISK **(compresa quarantena fiduciaria) - opzionale**
La presente garanzia estende il massimale copertura e sostituisce integralmente la Garanzia Annullamento Inclusa della polizza base EasyCare.

A) OGGETTO: la garanzia copre le penali d'annullamento pagate in quanto applicabili dal Tour Operator sull'intero valore del viaggio, in base a quanto previsto dalle condizioni generali di partecipazione al viaggio, con il massimo rimborso di **Euro 5.000,00** per persona ed il massimo di **Euro 20.000,00** per evento.
L'assicurazione **decorre dalla data di iscrizione al viaggio e termina all'inizio del viaggio**/soggiorno stesso. In caso di transfer verso l'imbarco in nave o aereo per "inizio del viaggio/soggiorno" si potrà anche intendere il momento di effettuazione del primo tampone obbligatorio da eseguirsi immediatamente prima dell'imbarco in volo/nave.
La polizza è operante esclusivamente se il cliente è costretto ad annullare per uno dei seguenti motivi imprevedibili al momento della stipulazione del contratto di viaggio:
1). Malattia, infortunio (compresa positività al Covid) o decesso
1.1).dell'Assicurato o di un compagno di viaggio purché assicurato ed iscritto contemporaneamente e con il quale doveva partecipare al viaggio stesso.
1.2).del loro coniuge, convivente, figli, fratelli, sorelle, genitori, suoceri, generi, nuore, cognati, nonni, zii e nipoti fino al 3° grado di parentela o del Socio contitolare della ditta dell'Assicurato o del diretto superiore.
Sono comprese le malattie preesistenti le cui recidive o riacutizzazioni si manifestino improvvisamente dopo la data dell'iscrizione al viaggio.
2). Rinuncia al viaggio a seguito di restrizioni per quarantena fiduciaria Covid imposte dalle autorità all'Assicurato.
3). Qualsiasi evento imprevisto, esterno, documentabile e indipendente dalla volontà dell'Assicurato o dei suoi familiari che renda impossibile la partecipazione al viaggio. Si intendono comprese anche le motivazioni di rinuncia indicate nella Polizza Base Inclusa.
Qualora l'Assicurato sia contemporaneamente iscritto ad un viaggio con i suoi familiari e/o con altre persone, in caso di annullamento, la garanzia si intende operante, oltre che per l'Assicurato direttamente coinvolto dall'evento e per i suoi familiari, anche per uno solo dei compagni di viaggio a condizione che anch'essi siano assicurati.

B) ESCLUSIONI E LIMITAZIONI
L'assicurazione è operante solo se automaticamente inclusa al momento dell'iscrizione al viaggio e se sono stati rispettati i termini di "comportamento in caso di sinistro". L'assicurazione non è valida se al momento dell'adesione già sussistono le condizioni o gli eventi che determinano l'annullamento del viaggio. Sono esclusi gli annullamenti derivanti da malattie psichiche e mentali, attacchi di panico e stati di ansia in genere. Sono esclusi gli annullamenti determinati da eventi che si manifestassero nei luoghi di destinazione del viaggio e che inducono a rinunciare al viaggio medesimo fra cui eventi bellici, terroristici, sociopolitici, meteorologici, eventi naturali o dal pericolo che si manifestino detti eventi. Non sono assicurate e non sono rimborsabili eventuali quote di iscrizione e/o assicurazioni.

C).FRANCHIGIE
Eventuali risarcimenti avverranno previa deduzione dei seguenti scoperti:
- **nessuno scoperto in caso di rinuncia determinata da positività Covid oppure per ricovero ospedaliero dell'assicurato o del compagno di viaggio di almeno 24 ore continuative, oppure in caso di decesso;**
- **in tutti gli altri casi lo scoperto applicato sarà del 20% dell'importo indennizzabile con il minimo di 50,00 Euro per persona.**

NB: qualora non vengano rispettati i previsti tempi di denuncia e di invio della certificazione medica, lo scoperto applicato sarà del 30% con il minimo di 50,00 Euro per persona.

D).COMPORTAMENTO IN CASO DI SINISTRO
L'Assicurato deve osservare scrupolosamente e immediatamente gli obblighi in caso di sinistro, pena la decadenza al diritto al rimborso.
Vedere dettagli di polizza

ANNULLAMENTO PER GRAVI EVENTI SUL LUOGO DI DESTINAZIONE (compreso terrorismo) - opzionale
- **vale per i pacchetti volo + htl e solo land, escluse le pratiche gruppi.**
- **vale da 10 giorni lavorativi precedenti la partenza fino al momento della partenza.**

A) OGGETTO: questa garanzia **decorre dal 10° giorno lavorativo precedente la data di prevista partenza** e termina il giorno della partenza e copre le penali d'annullamento per modifica del viaggio prenotato addebitate dal Tour Operator in base a quanto previsto dalle condizioni generali di partecipazione al viaggio e fino ad Euro 1.500,00 per persona, con il massimo di Euro 3.000,00 in caso di sinistro che coinvolga più persone riferibili alla medesima pratica di prenotazione.
L'assicurazione è operante se il cliente decide di annullare la prenotazione a seguito di uno dei seguenti eventi imprevedibili al momento della stipulazione del contratto di viaggio:
1) gravi eventi avvenuti nel luogo di destinazione del viaggio, intendendosi ai fini della presente garanzia l'area compresa nel raggio di 100 Km dal luogo ove era previsto l'alloggio fornito nel pacchetto, ed avvenuti nei 10 giorni lavorativi precedente la partenza, e più precisamente:
1.1) gli eventi bellici o attentati terroristici;
1.2) terremoti, alluvioni, o altre calamità naturali che abbiano colpito le strutture ove avrebbe dovuto svolgersi il soggiorno.
Se le conseguenze degli avvenimenti suindicati non comportano l'obbligo in capo al Tour Operator di annullare o modificare il viaggio in applicazione delle leggi e normative vigenti ovvero se i servizi di viaggio sono sostanzialmente fruibili ma il consumatore, a seguito di tali eventi decide comunque di annullare il viaggio, UnipolSai Assicurazioni S.p.A. mette a disposizione un importo pari al **70%** della penale applicata per consentire all'Assicurato l'acquisto di un nuovo viaggio. L'importo viene erogato unicamente in forma di **"Buono viaggio",** non cedibile, non rimborsabile e utilizzabile esclusivamente presso il Tour Operator. A far data dalla prevista partenza del viaggio annullato, il Buono viaggio potrà essere utilizzato per prenotare **entro e non oltre 90 giorni** un nuovo viaggio che abbia la partenza prevista entro i 12 mesi successivi.

B) ESCLUSIONI E LIMITAZIONI
L'assicurazione è operante solo se l'adesione è avvenuta contestualmente alla prenotazione del viaggio.
La copertura non opera se non sono stati rispettati i termini di "comportamento ed obblighi in caso di sinistro"; sono altresì esclusi i casi in cui l'Assicurato non fornisca idonea documentazione probatoria in relazione al diritto al risarcimento. Restano esclusi gli annullamenti o le modifiche al viaggio determinati dal Tour Operator in applicazione delle leggi e normative vigenti ovvero dall'obbligo in capo al Tour Operator di comunicare al consumatore la necessità di modificare il pacchetto turistico offrendo un "pacchetto turistico alternativo" o "la restituzione del prezzo". Non sono assicurate e non sono rimborsabili eventuali quote di iscrizione e/o assicurazioni.

C) COMPORTAMENTO ED OBBLIGHI IN CASO DI SINISTRO ANNULLAMENTO:
L'Assicurato deve osservare scrupolosamente e immediatamente gli obblighi in caso di sinistro, pena la decadenza al diritto al rimborso.
Vedi dettagli di polizza

SPESE DI RIPROTEZIONE VIAGGIO – "SE PERDI IL VOLO NON PERDI TUTTO" – opzionale
Rimborso del **70%** del maggior costo di riprotezione sostenuto per la modifica o l'acquisto di nuovi biglietti di viaggio sostitutivi resisi necessari per raggiungere il luogo di destinazione del viaggio programmato comunque con il massimo del **50%** del valore del viaggio programmato ed entro il limite massimo di **700,00 Euro** per persona. Vedi dettaglio di polizza.

SPESE MEDICHE INTEGRATIVA - opzionale
La presente garanzia estende la copertura Spese Mediche fino ai seguenti massimali:
- Viaggi Italia **Euro 2.500,00**
- Viaggi Estero **Euro 150.000,00**
Vedi dettaglio di polizza.

RIMBORSO QUOTA VIAGGIO - INTERRUZIONE - opzionale
Opera a seguito di:
a) **"Rientro Sanitario"** dell'Assicurato per motivi di salute solo se predisposto ed organizzato dalla Struttura Organizzativa di Assistenza;
b) **Ricovero in ospedale dell'Assicurato** che causi l'interruzione del viaggio;
c) **"Rientro Anticipato"** dell'Assicurato solo se predisposto ed organizzato dalla Struttura Organizzativa di Assistenza;
d) **"Rientro Anticipato"** per decesso del familiare o del compagno di viaggio.
Il rimborso è pari al costo dei giorni mancanti al completamento del viaggio e verrà erogato in forma di "Buono viaggio" . Vedi dettagli di polizza.

RIMBORSO QUOTA VIAGGIO – INTERRUZIONE PER RESTRIZIONI COVID - opzionale
RIMBORSO QUOTA VIAGGIO PER INTERRUZIONE
Nel caso vengano imposte all'Assicurato restrizioni dipendenti da Covid19 che comportino il rientro anticipato per quarantena: rimborso pro quota dei giorni non goduti con un massimo di **Euro 100,00** al giorno e per una durata non superiore a **15 giorni.**
FORZATA FRUIZIONE SERVIZI
In caso di quarantena Covid 19 nella struttura ricettiva prevista dal contratto di viaggio: rimborso dei giorni dal momento di inizio della quarantena con un massimo di **Euro 100,00** al giorno e per una durata non superiore a **15 giorni.**
Nel caso in cui vengano attivate la garanzia Rimborso quota viaggio e la garanzia Forzata fruizione servizi, il massimale prestato si intende unico, pari a **Euro 100,00** al giorno e per una durata non superiore a **15 giorni** totali.
Vedi dettagli di polizza.

GARANZIA "VIAGGI RISCHI ZERO" - opzionale
Opera in caso di forzata modifica del viaggio già iniziato, a seguito di eventi Fortuiti, eventi Sociopolitici (Scioperi, Atti Terroristici, Guerre, Colpi di Stato ecc.), eventi atmosferici catastrofali (Cicloni, Inondazioni, Terremoti ecc.), casi di forza maggiore in generale. Fino a **Euro 1.500,00** a persona e **Euro 500.000,00** per anno assicurativo, è coperto:
- **il COSTO SOSTENUTO PER LA MODIFICA DEI SERVIZI TURISTICI** e quello sostenuto per far fronte a situazioni di emergenza;
- **il COSTO DELLA PARTE DI VIAGGIO NON USUFRUITA** se necessario il rientro anticipato.

Vedi dettagli di polizza.

INDENNIZZO PER RITARDO VOLO o partenza nave - opzionale
Indennizzo di Euro 100,00 in caso di ritardata partenza del **volo di andata** superiore alle **8 ore** complete.
IN CASO DI SINISTRO. Attenzione: sono previsti adempimenti (reclami, denunce) da effettuarsi tassativamente sul luogo dell'evento.

Viaggiare bene conviene

BaoBab è un marchio di Th Group
Info e prenotazioni nelle migliori agenzie viaggi

www.baobab.it

Th Group è associata

ASTOI CONFINDUSTRIA VIAGGI

FONDO GARANZIA ASTOI